

МОСКВА.

ВИДЫ НѢКОТОРЫХЪ ГОРОДСКИХЪ МѢСТНОСТЕЙ, ХРАМОВЪ, ПРИМѢЧАТЕЛЬНЫХЪ
ЗДАНІЙ И ДРУГИХЪ СООРУЖЕНІЙ.

1884.

Настоящее издание содержит въ себѣ виды: 1) нѣкоторыхъ Московскихъ мѣстностей и 2) храмовъ (православныхъ домовыхъ, едино-и многобратскихъ), примѣчательныхъ зданій и др. сооружений. Оно не должно считаться вполне законченнымъ, такъ какъ въ него вошло лишь то, что могло быть снято въ послѣднія два лѣта при тѣхъ неблагопріятствовавшихъ фотографической съемкѣ условіяхъ, которыя существовали въ теченіе этого времени.

Н. А. Н—въ.

Декабрь, 1884.

МОСКВА.

ВИДЫ НѢКОТОРЫХЪ ГОРОДСКИХЪ МѢСТНОСТЕЙ, ХРАМОВЪ, ПРИМѢЧАТЕЛЬНЫХЪ ЗДАНІЙ И ДР. СООРУЖЕНІЙ.

А. ВИДЫ МѢСТНОСТЕЙ.

1) Видъ Кремля изъ-за Москвы рѣки отъ Москворѣцкаго моста.—2) Видъ Кремля изъ-за Москвы рѣки отъ Каменнаго моста.—3) Видъ Кремлевской стѣны съ Потѣшнымъ дворцомъ отъ Средняго Александровскаго сада.—4) Видъ Кремлевской стѣны съ зданіемъ Судебныхъ учрежденій отъ церкви Василія Блаженнаго.—5) Видъ Красной площади отъ Торговыхъ рядовъ.—6 и 7) 2 вида Китай-города изъ-за Москвы рѣки.—8) Видъ Китай-города съ Театральной площади.—9, 10 и 11) 3 вида (Воспитательный домъ и Замоскворѣчье) съ Ивановской колокольни.—12 и 13) 2 вида Берсеневской набережной отъ Собора Христа Спасителя.—14) Видъ Замоскворѣчья и Бабьегородской плотины отъ Собора Христа Спасителя.—15, 16 и 17) 3 вида (Кремль, Устинскій на Москвѣ рѣкѣ мостъ и Замоскворѣчье) съ Вшивой горки.—18) Видъ мѣстности, прилегающей къ Петровскому бульвару (съ общимъ видомъ Петровскаго монастыря).—19) Видъ берега рѣки Яузы (въ Сыромятникахъ) отъ Андроньева монастыря.—20 и 21) 2 вида (возвышенность, находящаяся по правую сторону Яузы) съ колокольни церкви Симеона Столпника за Яузой.—22 и 23) 2 вида Залюзья отъ Грузинскаго переулка.—24) Видъ Вшивой горки изъ-за Москвы рѣки.

Б. ВИДЫ ХРАМОВЪ, ЗДАНІЙ И ДР. СООРУЖЕНІЙ.

І. КРЕМЛЬ.

25) Спасскіе ворота.—26) Никольскіе ворота.—27) Троицкіе ворота съ башней Кутафеей.—28) Боровицкіе ворота.—29) Большой Кремлевскій дворецъ.—30) Николаевскій дворецъ.—31) Царь-пушка.—32) Царь-колоколь.—33) Комендантскій домъ.—34) Зданіе Судебныхъ учрежденій (бывшее Сенатское).—35) Кремлевскія казармы (бывшая Оружейная палата).—36) Арсеналь.

II. КИТАЙ-ГОРОДЪ.

37) Воскресенскіе ворота съ часовней Иверской иконы Божіей Матери. — 38) Варварскіе ворота. — 39) Ильинскіе ворота. — 40) Владимірскіе ворота. — 41) Церковь Ильи пророка на Новгородскомъ подворьѣ (въ древнія времена Ильинскій мужскій монастырь на Торговищѣ) на Ильинкѣ. — 42) Церковь Успенія Пресв. Богородицы внутри Чижовскаго подворья на Никольской. — 43) Третьяковскій проѣздъ въ Китаѣ-городѣ. — 44) Лобное мѣсто на Красной площади. — 45) Памятникъ гражданину Мишину и князю Пожарскому на Красной площади. — 46) Палаты бояръ Романовыхъ на Варваркѣ. — 47) Историческій музей на Красной площади. — 48) Торговые ряды, выходящіе на Красную площадь между Ильинкой и Никольской. — 49) Торговые ряды, находящіеся противъ церкви Василія Блаженнаго между Ильинкой и Варваркой. — 50) Биржа на Ильинкѣ.

III. БѢЛЫЙ ГОРОДЪ.

51) Церковь Знаменія Пресв. Богородицы при домѣ графа Шереметева на Воздвиженкѣ. — 52) Церковь в.-муч. Ирины при Московскомъ Главномъ Архивѣ Минстерства Иностранныхъ дѣлъ на Воздвиженкѣ. — 53) Церковь преп. Сергія при Румянцевскомъ музеѣ въ Ваганьковскомъ переулкѣ. — 54) Церковь Смоленской Божіей Матери при домѣ Орловой на Хитровской площади. — 55) Римско-католическая церковь св. Людовика на Малой Лубянкѣ. — 56) Римско-католическая церковь св. ап. Петра и Павла въ Милютинскомъ переулкѣ. — 57) Лютеранская церковь св. ап. Петра и Павла въ Козмодемьянскомъ переулкѣ близъ Покровки. — 58) Англиканская церковь въ Брюсовскомъ переулкѣ. — 59) Армянская церковь Воздвиженія Креста Господня въ Армянскомъ переулкѣ. — 60) Воспитательный домъ на берегу Москвы рѣки. — 61) Румянцевскій музей (бывшій домъ Пашкова) на Моховой и Знаменкѣ. — 62) Зданіе Университета (старое) на Моховой. — 63) Зданіе Университета (новое) съ памятникомъ Ломоносову на Моховой. — 64) Политехническій музей на бывшей Лубянской площади. — 65) Большой театръ на Театральной площади. — 66) Памятникъ Пушкину у Тверскихъ воротъ.

IV. ЗЕМЛЯНОЙ ГОРОДЪ.

67) Домъ князя Юсупова въ Большомъ Харитоньевскомъ переулкѣ. — 68) Ново-Екатерининская больница у Страстнаго бульвара. — 69) Татарская мечеть въ Татарской улицѣ за Москвой рѣкой.

V. МѢСТНОСТЬ ЗА ЗЕМЛЯНЫМЪ ГОРОДОМЪ.

70) Единовѣрческій Всесвятскій монастырь за Проломной заставой. — 71) Единовѣрческая церковь Николая чуд. на Рогожскомъ кладбищѣ. — 72) Церковь Успенія Пресв. Богородицы въ Единовѣрческомъ Никольскомъ монастырѣ на Преображен-

скомъ кладбищѣ.—73) Церковь князя Владиміра при Дѣтской больницѣ св. Владиміра на Сокольничьемъ полѣ.—74) Рождественская старообрядческая часовня (теплая) на Рогожскомъ кладбищѣ.—75) Покровская старообрядческая часовня (холодная) на Рогожскомъ кладбищѣ.—76) Старообрядческая часовня на Преображенскомъ кладбищѣ.—77) Лютеранская церковь св. Михаила на Гороховомъ полѣ.—78) Армянская церковь Успенія Пресв. Богородицы на Грузинской площади.—79) Сухарева башня на Садовой.—80) Красные ворота на Садовой.—81) Триумфальные ворота въ Тверской-Ямской. — 82) Теремъ при бывшемъ Крутицкомъ архіерейскомъ домѣ. — 83) Александрійскій дворецъ въ Пескучномъ саду на Калужской улицѣ.—84) Петровскій дворецъ въ Петровскомъ паркѣ. — 85) Станція Николаевской желѣзной дороги на Каланчевскомъ полѣ.—86) Мѣщанскія училища Московскаго Купеческаго общества на Калужской улицѣ.—87) Андреевская богадѣльня Московскаго Купеческаго общества (въ прежнее время Андреевскій мужскій монастырь) на берегу Москвы рѣки за Калужской заставой.—88) Солодовниковская богадѣльня, состоящая въ вѣдѣніи Московскаго Купеческаго общества, на Щипкѣ.—89) Екатерининская (Матросская) богадѣльня у Матросскаго моста.—90) Страннопріимный домъ графа Шереметева на Сухаревской площади.—91) Набилковскій богадѣльенный домъ въ Протопоповскомъ переулкѣ близъ Каланчевскаго поля.—92) Страннопріимный домъ князей Куракиныхъ на Красноворотской площади.—93) Пріютъ Цесаревны Маріи для дѣтей ссыльныхъ у Горбатаго моста.—94) Больница Императора Павла I на Большой Серпуховской улицѣ.—95) Голицынская больница на Калужской улицѣ.—96) 1-я Городская больница на Калужской улицѣ.

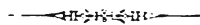



МОСКВА. 1888

КРЕМЛЬ

ВИДЪ СЪ ЗАМОСКВОРЬЦКОЙ ПЛОЩАДИ
ОТЪ МОСКВОРЬЦКАГО МОСТА

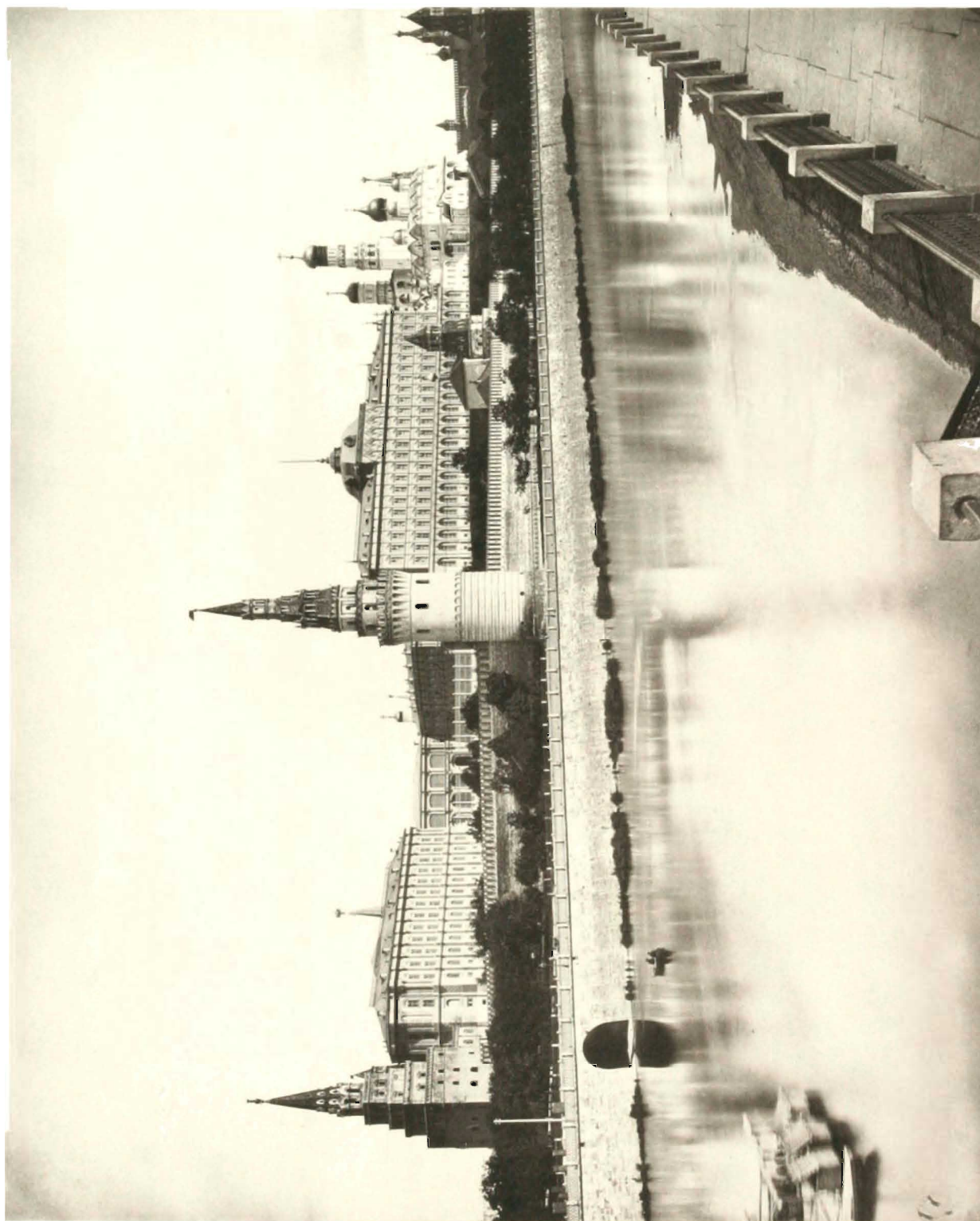

МОСКВА. 1883

В. С. СЕРГЕЕВ. АРХИВ

КРЕМЛЬ

ВИДЪ СЪ ЗАМОСКВОРЪЦКОЙ НАБЕРЕЖНОЙ
ОТЪ КАМЕННАГО МОСТА

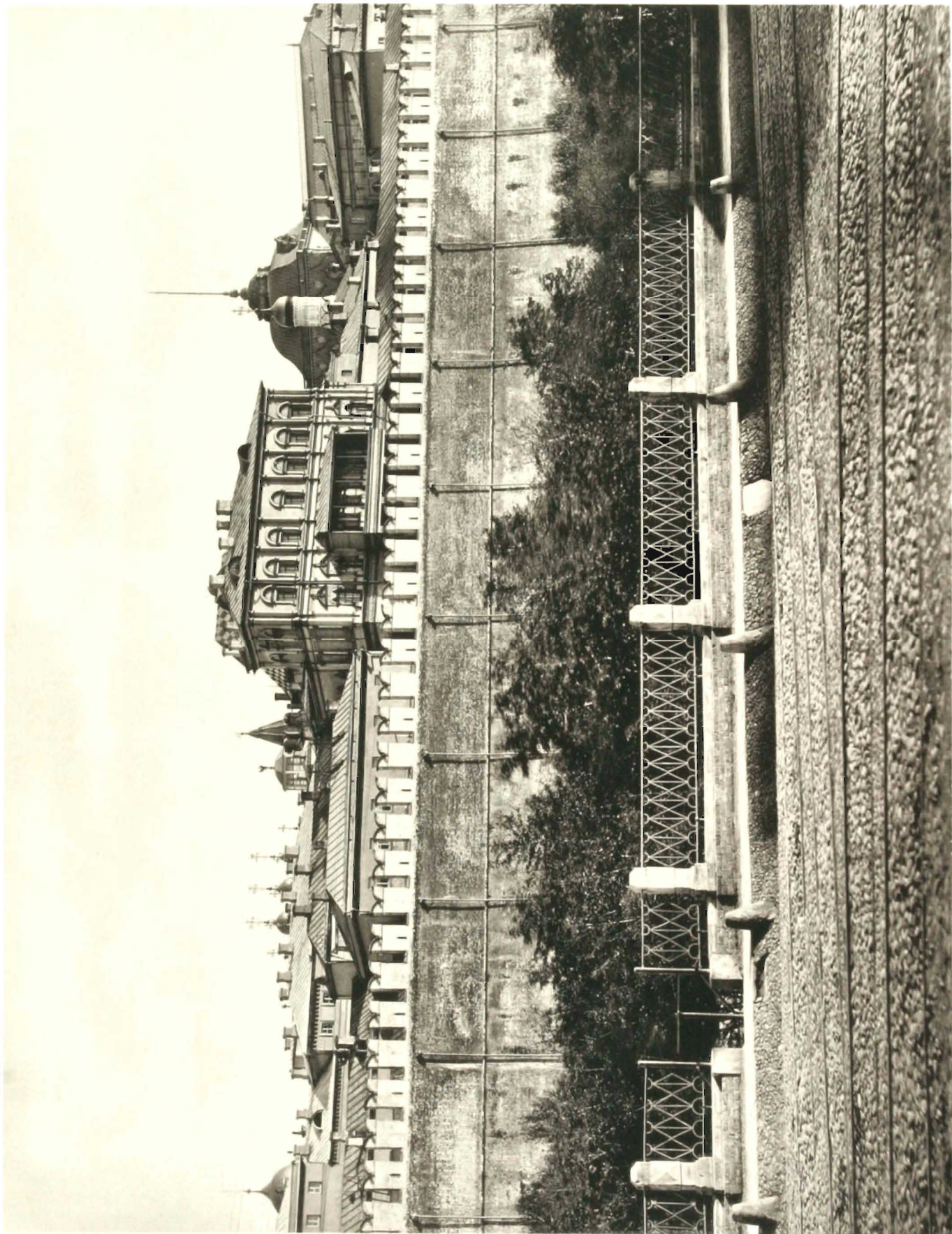

МОСКВА 1884

КРЕМЛЬ.

ВИДЪ ОТЪ АЛЕКСАНДРОВСКАГО САДА

Въ саду Александровскомъ.



МОСКВА. 1884

ВИДЪ КРЕМЛЕВСКОЙ СТѢНЫ И ЗДАНИЯ СЪЛЕВНЫХЪ УСТАНОВЛЕНІИ

СЪ КРАСНОЙ ПЛОЩАДИ



МОСКВА 1884

Фот. Г. С. Савицкий

ВИДЪ НА КРАСНУЮ ПЛОЩАДЬ

СЪ ТЪРГОВЫХЪ РЯДОВЪ



МОСКВА. 1884

КИТАЙ ГОРОДЪ.

14 ВПРЪ ПЪЗЪ ЗА МОСКВЪ РЪКИ

А. С. СЕРГЕЕВЪ



МОСКВА. 1884

КИТАЙ ГОРОДЪ.

№ 8 ВИДЪ ИЗЪ ЗАМОСКВЫ РЫКЪ

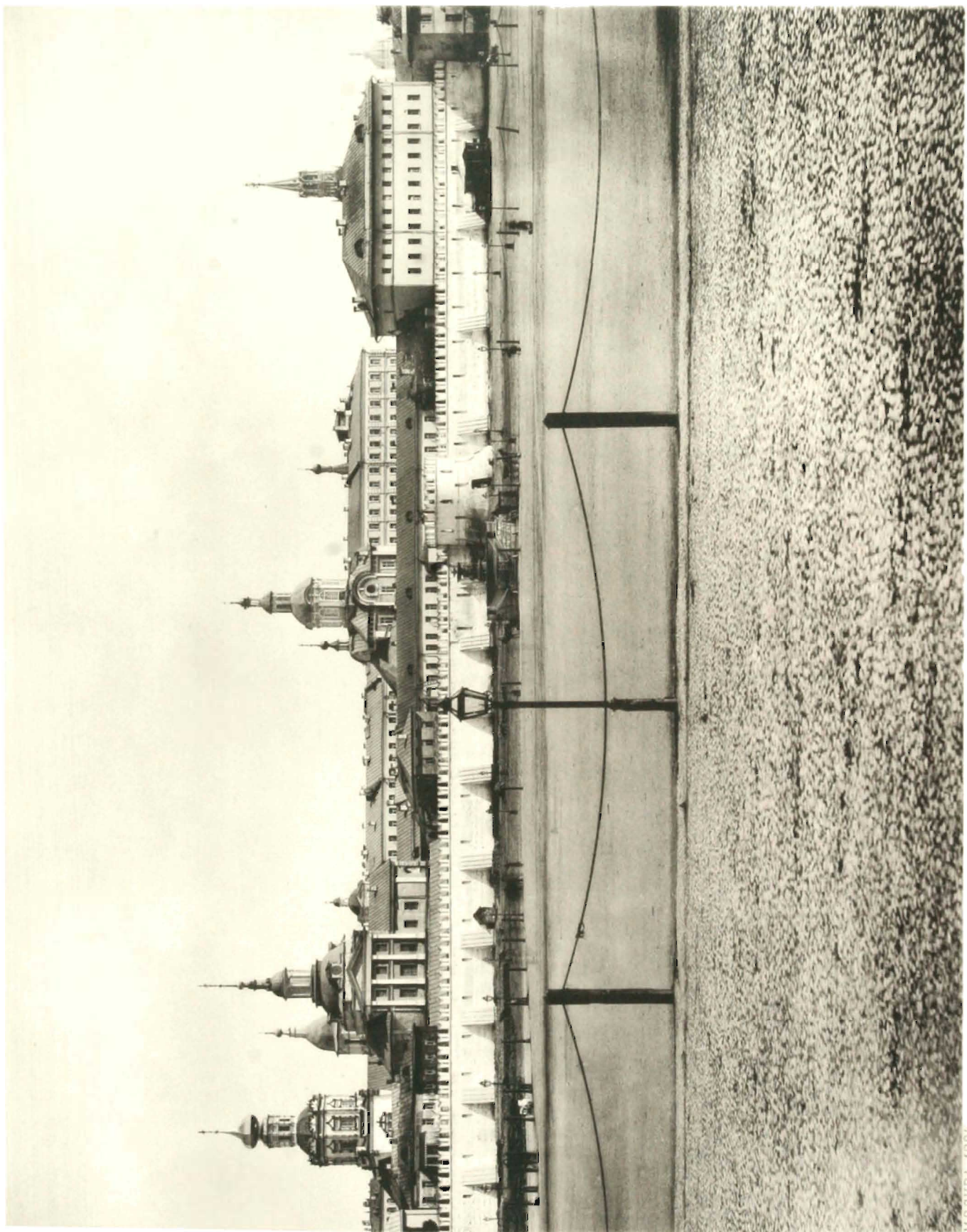

МОСКВА. 1884

В. А. Смирнов. Фотографический альбом.

КИТАЙ ГОРОДЪ.

ВИДЪ СЪ ТЕАТРАЛЬНОИ ПЛОЩАДИ

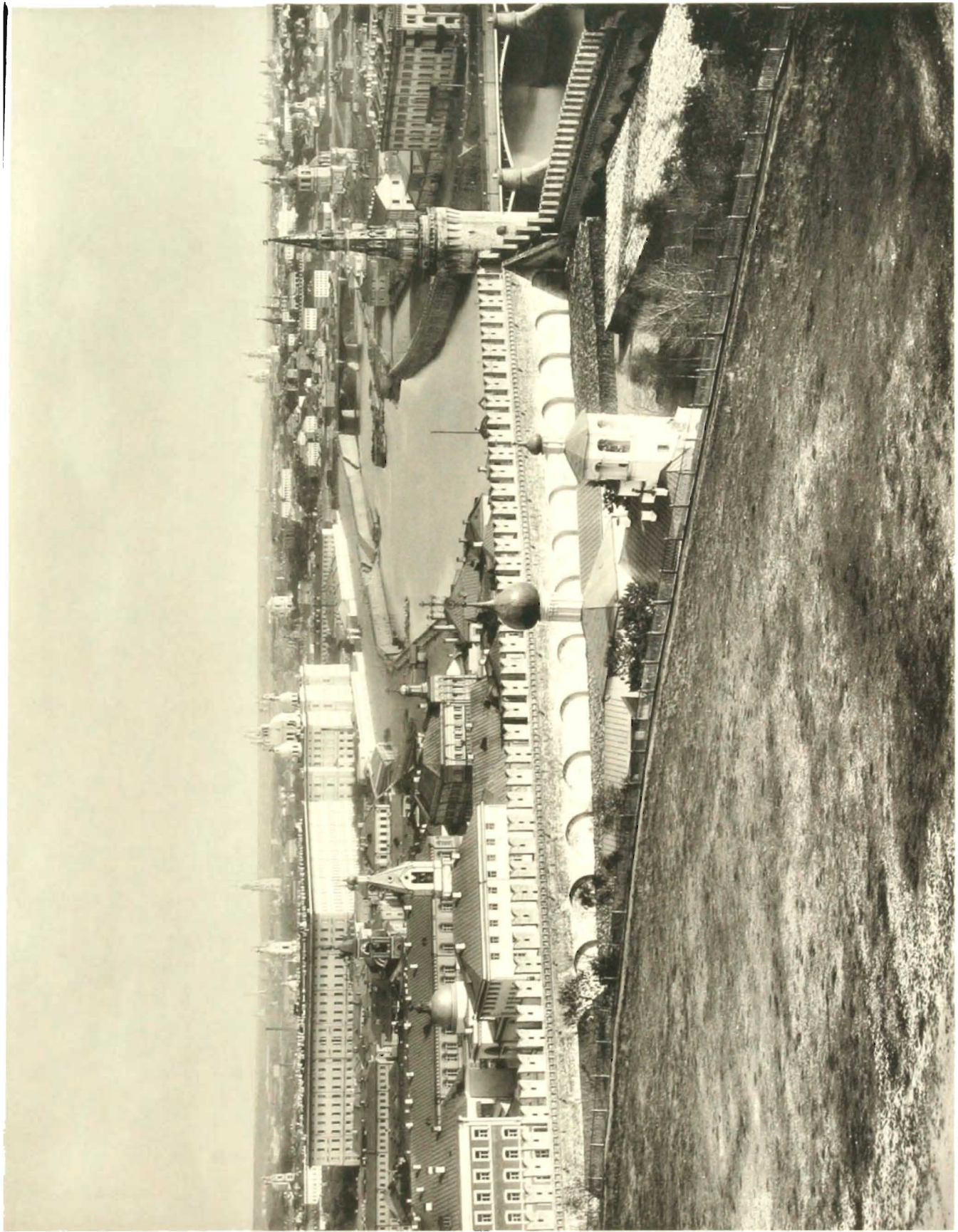

МОСКВА. 1884

1^я ВИДЪ СЪ ИВАНОВСКОЙ КОЛОКОЛЬНИ

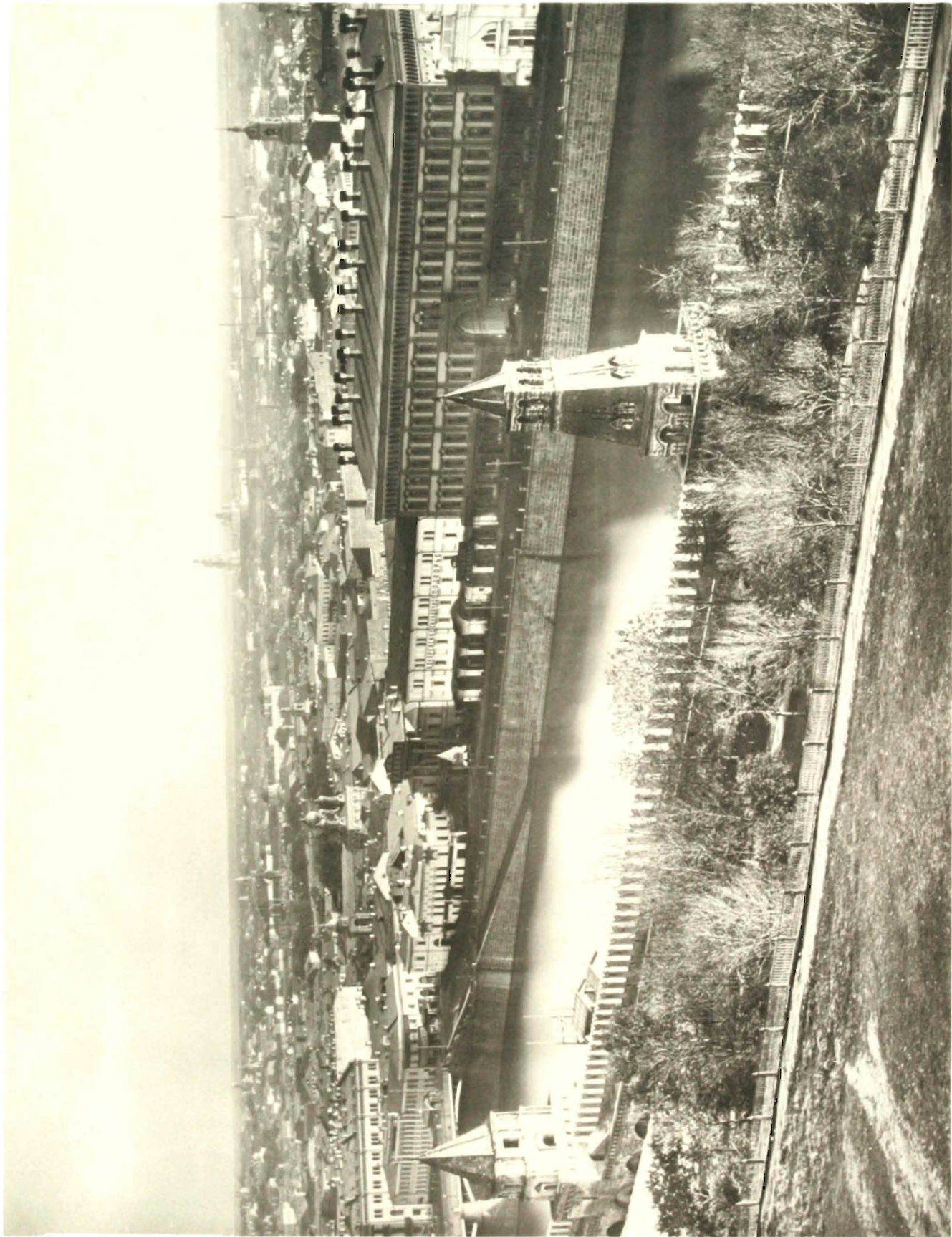

МОСКВА. 1884

2: ВИДЪ СЪ ИВАНОВСКОЙ КОЛОКОЛЬНИ.

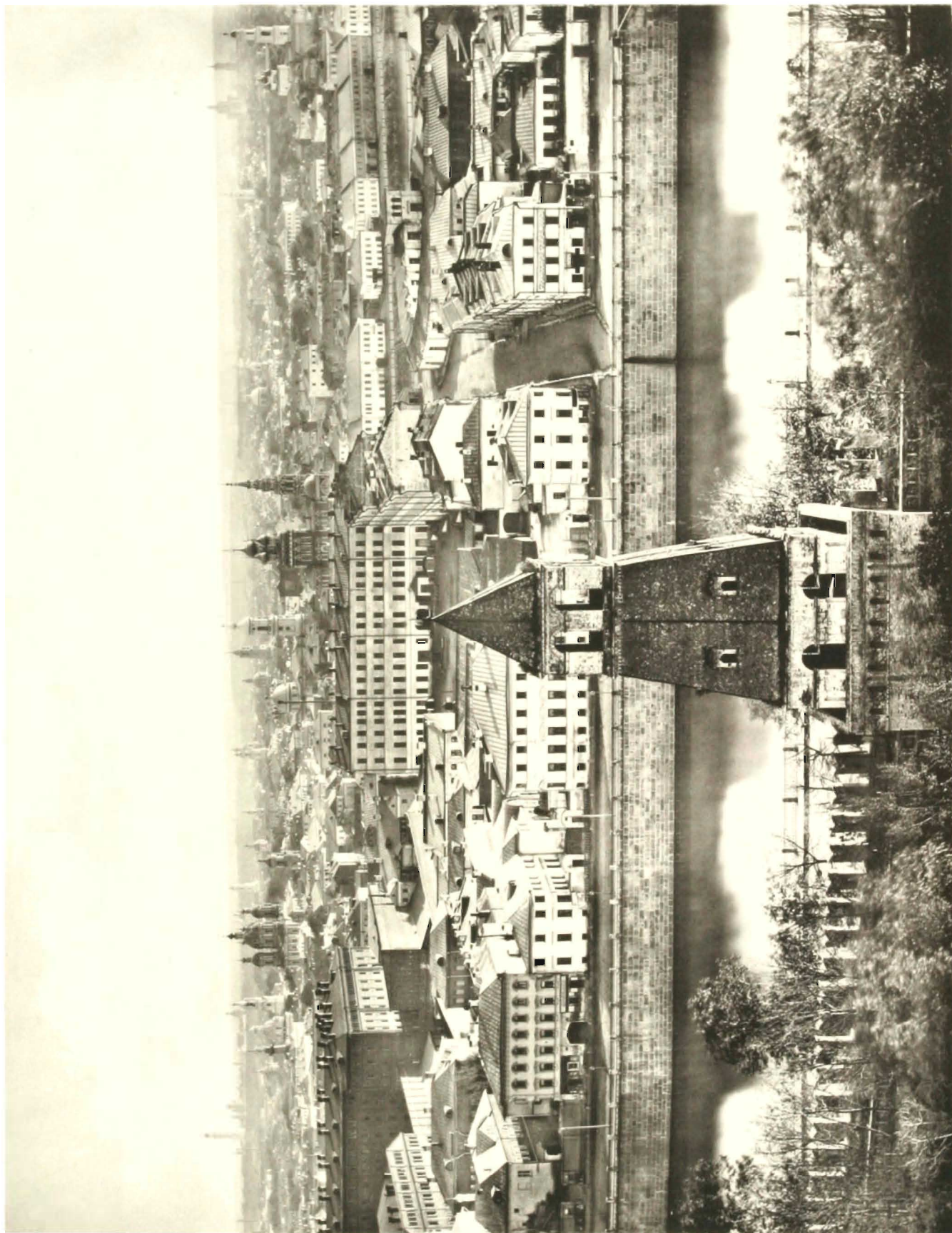

3: ВИДЪ СЪ ИВАНОВСКОЙ КОЛОКОЛЬНИ

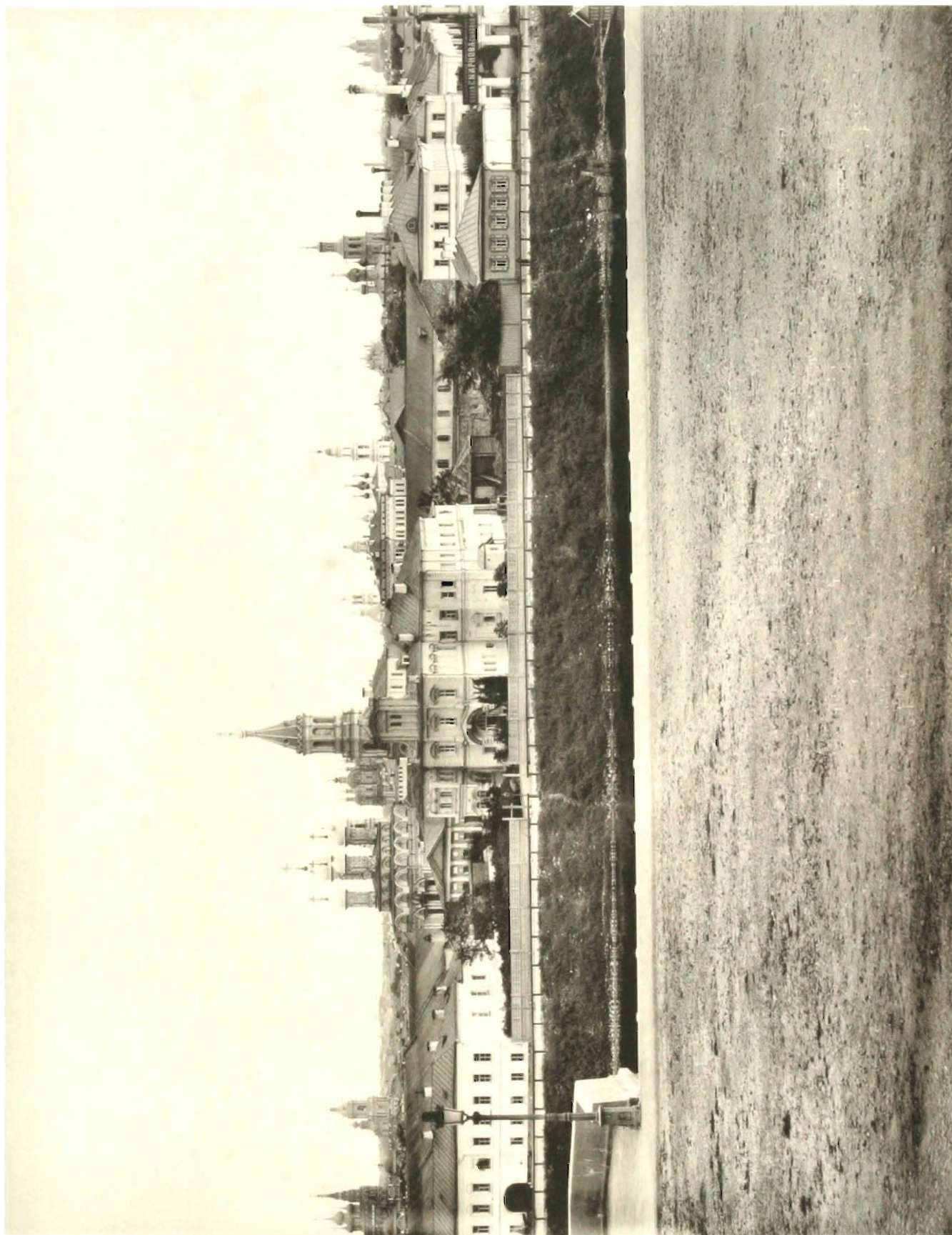

МОСКВА. 1884

1^й ВИДЬ БЕРСЕНЕВСКОЙ НАБЕРЕЖНОЙ

ОБОРА ХРИСТА СПАСИТЕЛЯ

Р. 100. 1. 1

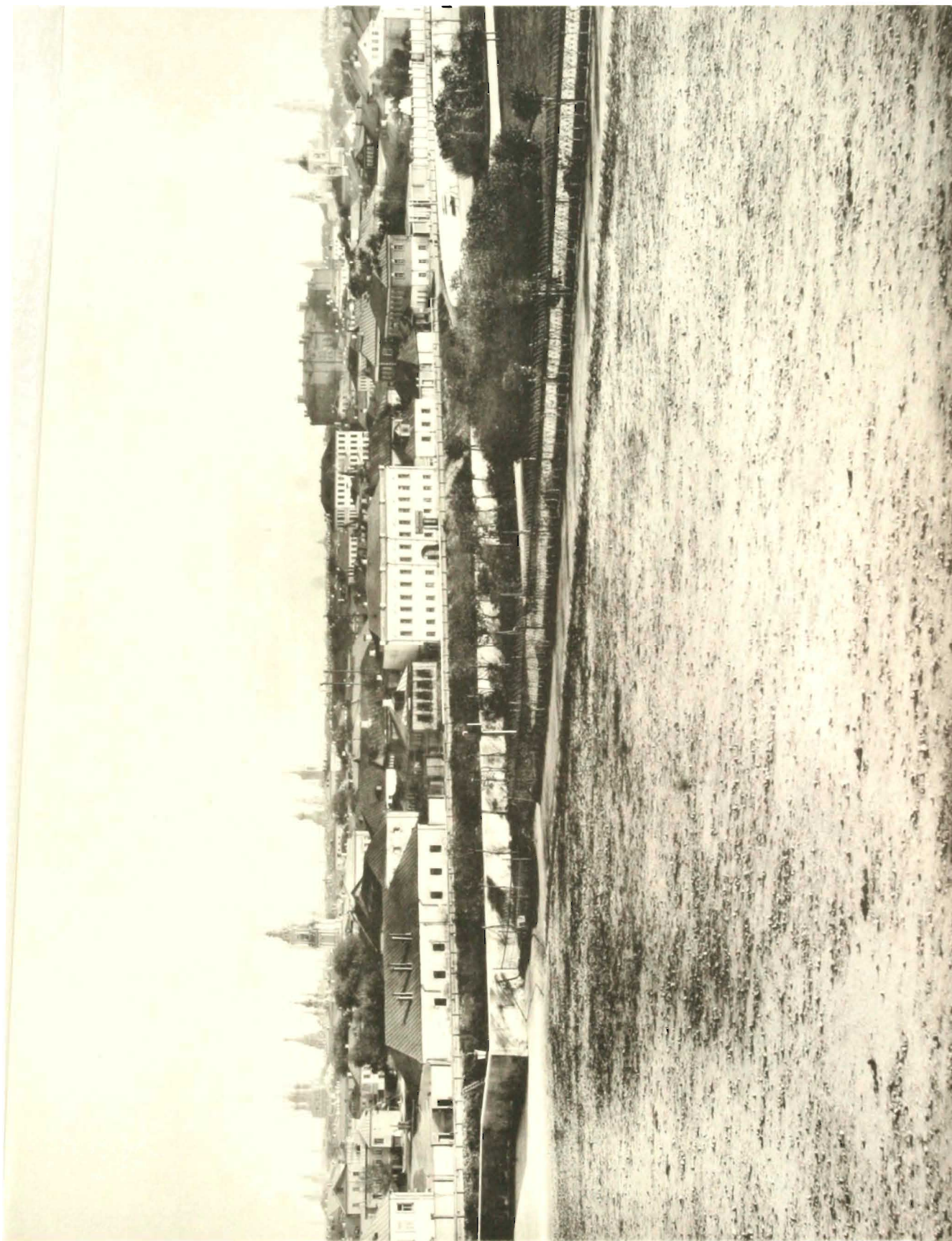

МОСКВА. 1884

24 ВИДЪ БЕРСЕНЕВСКОЙ НАБЕРЕЖНОЙ

ОТЪ СЕБОРА ХРИСТА СПАСИТЕЛЯ

Фот. архив Музея Москвы

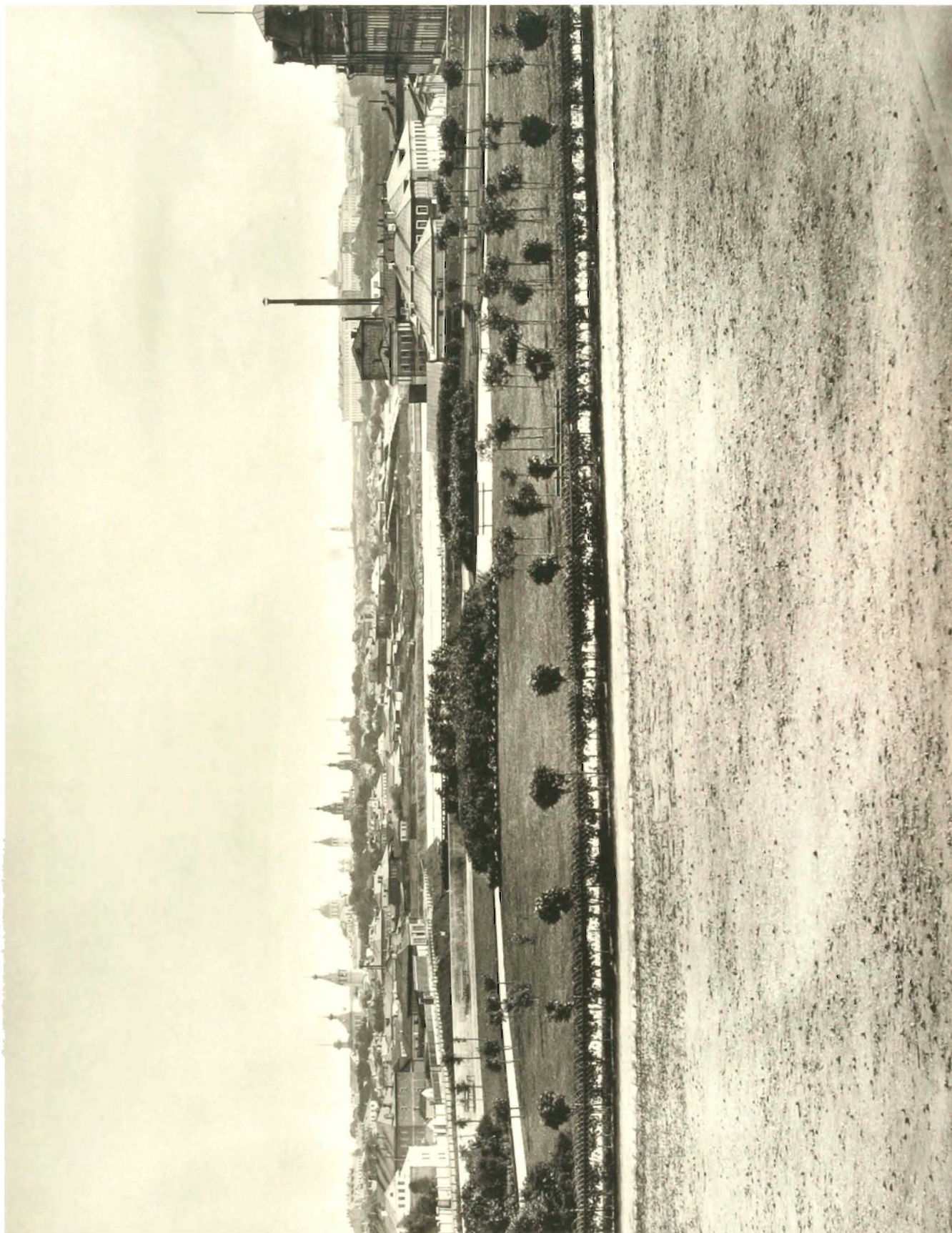

МОСКВА. 1884

ВИДЪ ЗАМОСКВОРЪЧЬЯ И БАБЬЕ ГОРОДСКОЙ ПЛОТИНЫ

ОТЪ СОБОРА ХРИСТА СПАСИТЕЛЯ

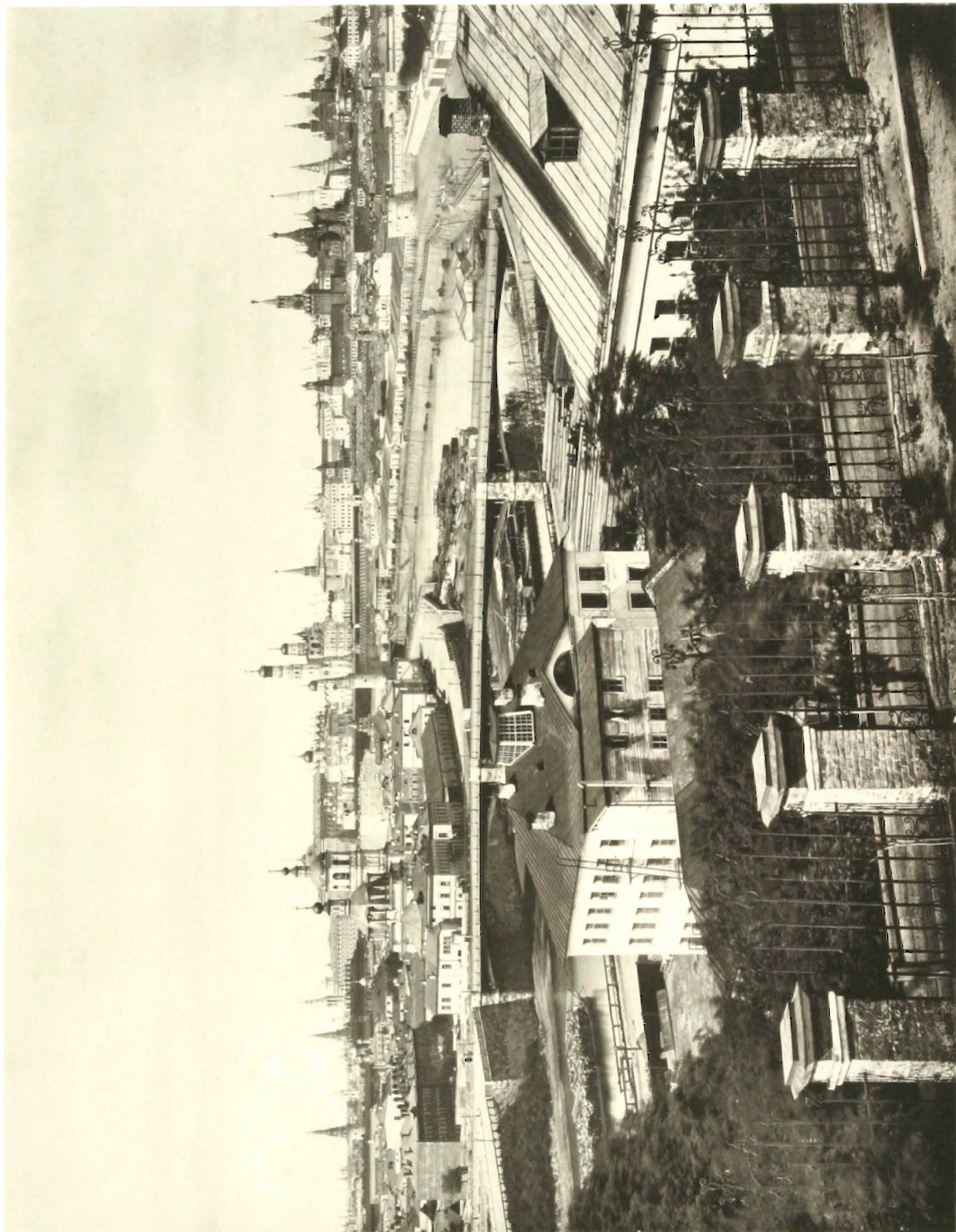

МОСКВА. 1884

ВНДЪ КРЕМЛЯ И УСТИНСКАГО ЧНА МОСКВЬ РЪКВЬ МОСТА

СЪ ВШИВОИ ГОРКИ

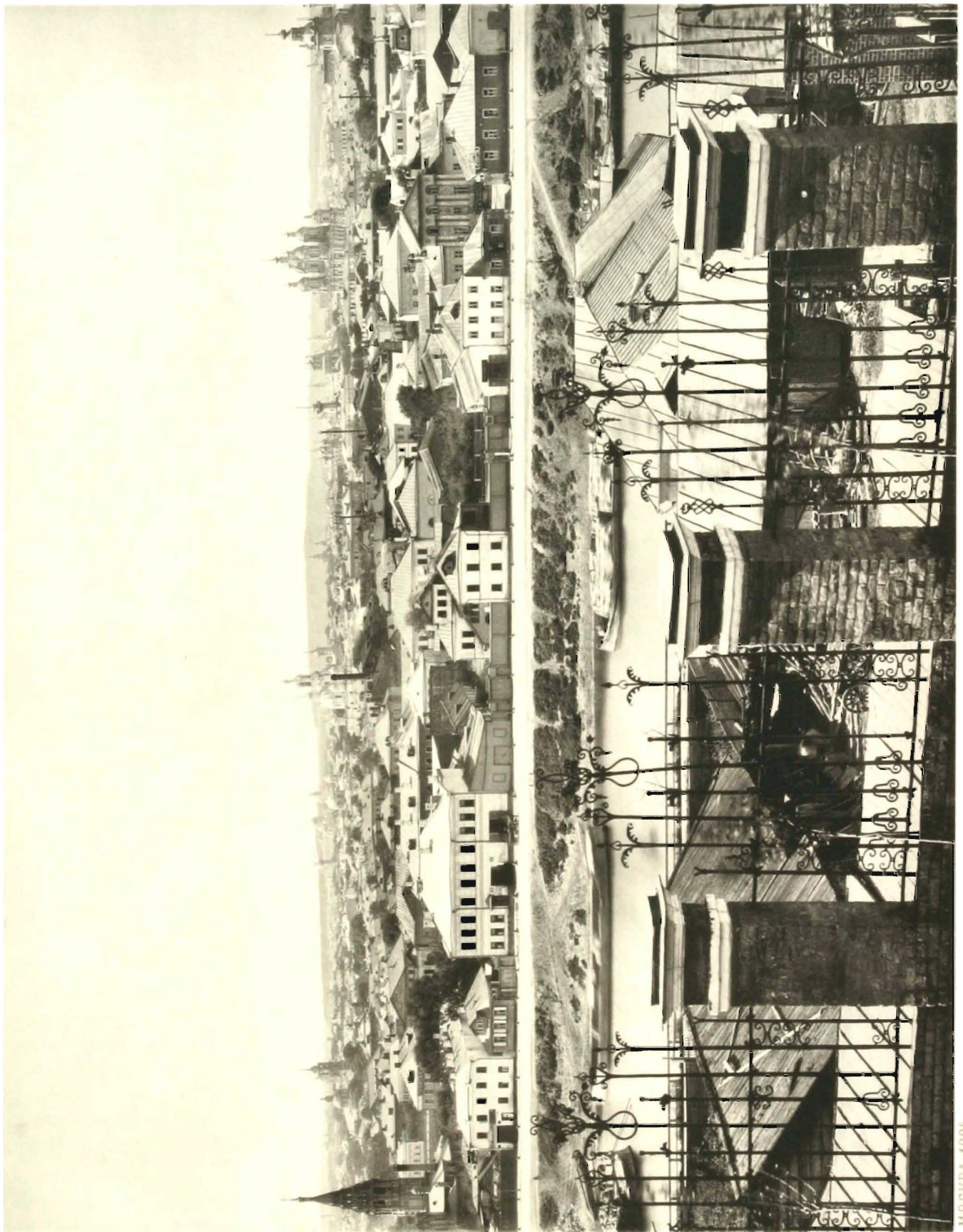

МОСКВА. 1884

1^o ВИДЪ ЗАМОСКВОРЪЧЬЯ

СЪ ВЪШЕЙ ГОРКИ

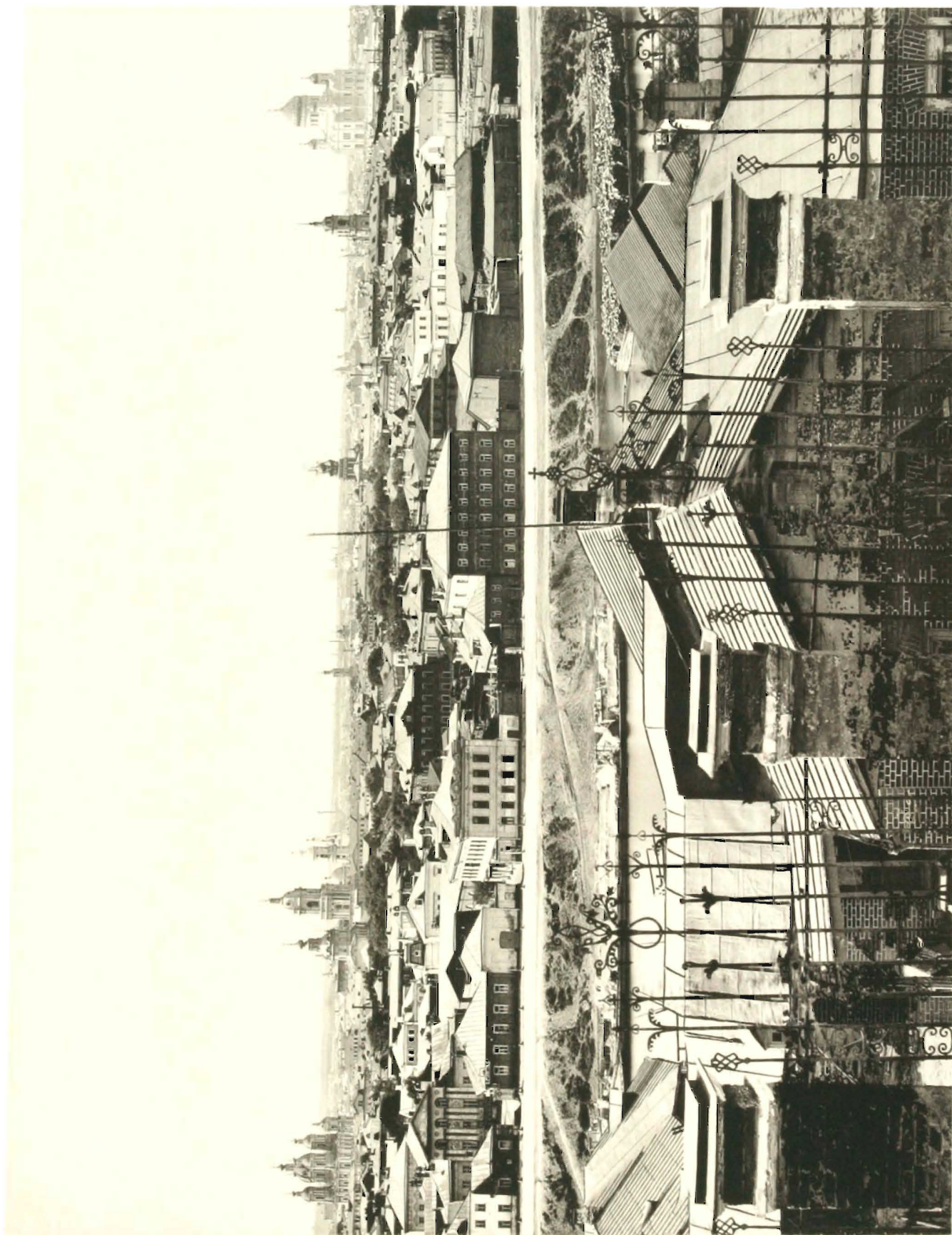

МОСКВА. 1884

2й ВИДЪ ЗАМОСКВОРЬЧЬЯ

СЪ ВШИВОЙ ГОРКИ

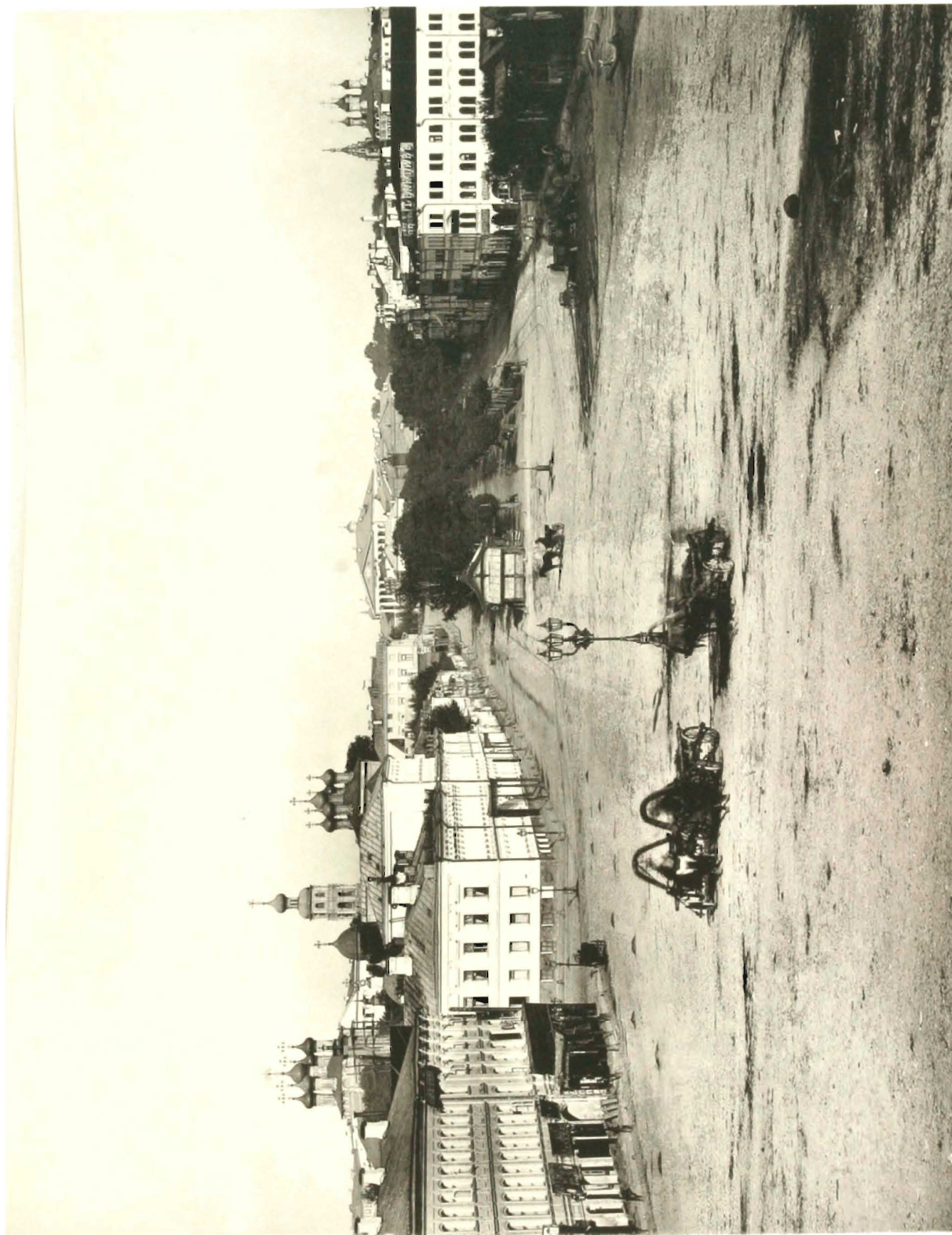

МОСКВА 1884

ВИЛЬ ПРИЛЕГАЮЩЕЙ КЪ ПЕТРОВСКОМУ БУЛЬВАРУ МѢСТНОСТИ.

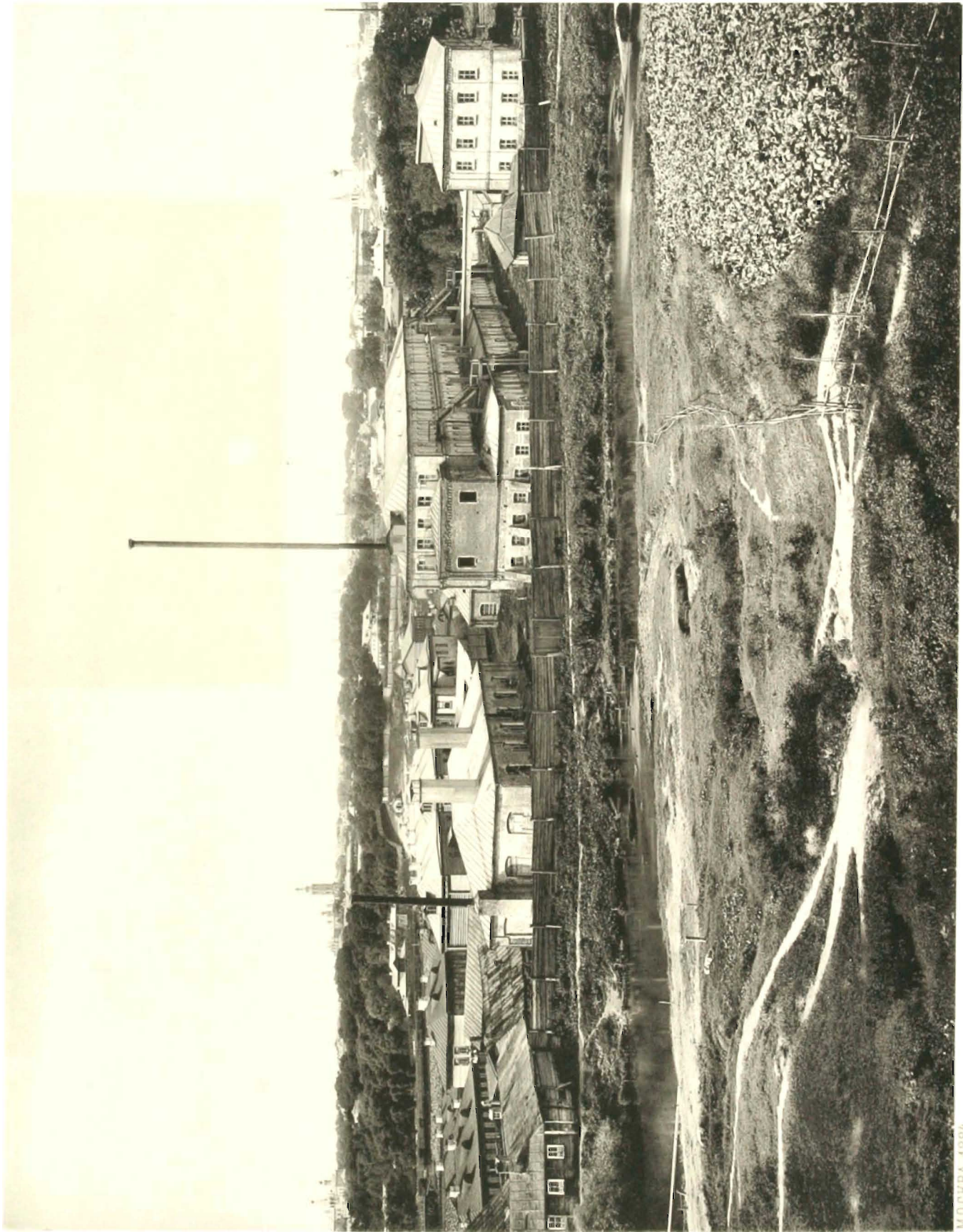

МОСКВА. 1884

ВИДЪ СЫРОМЯТНИКОВЪ И БЕРЕГА РЯЗЫ

ОТЪ АНДРОНЪВА МОНАСТЫРЯ

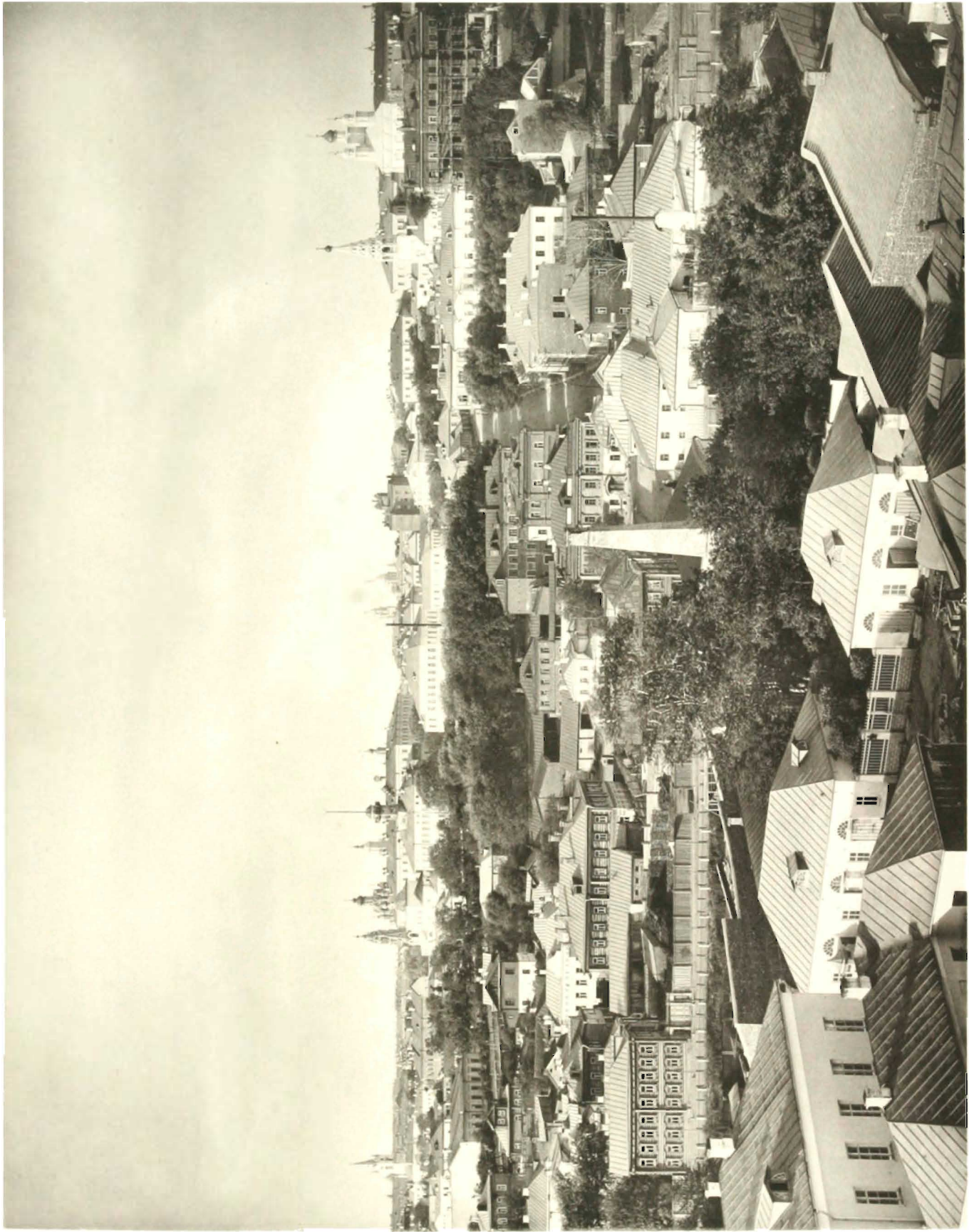

МОСКВА. 1884

1° ВИДЪ ИЗЪ ЗА ЯУЗЫ

ОТЪ ЦЕРКВИ СИМЕОНА СТОЛПНИКА

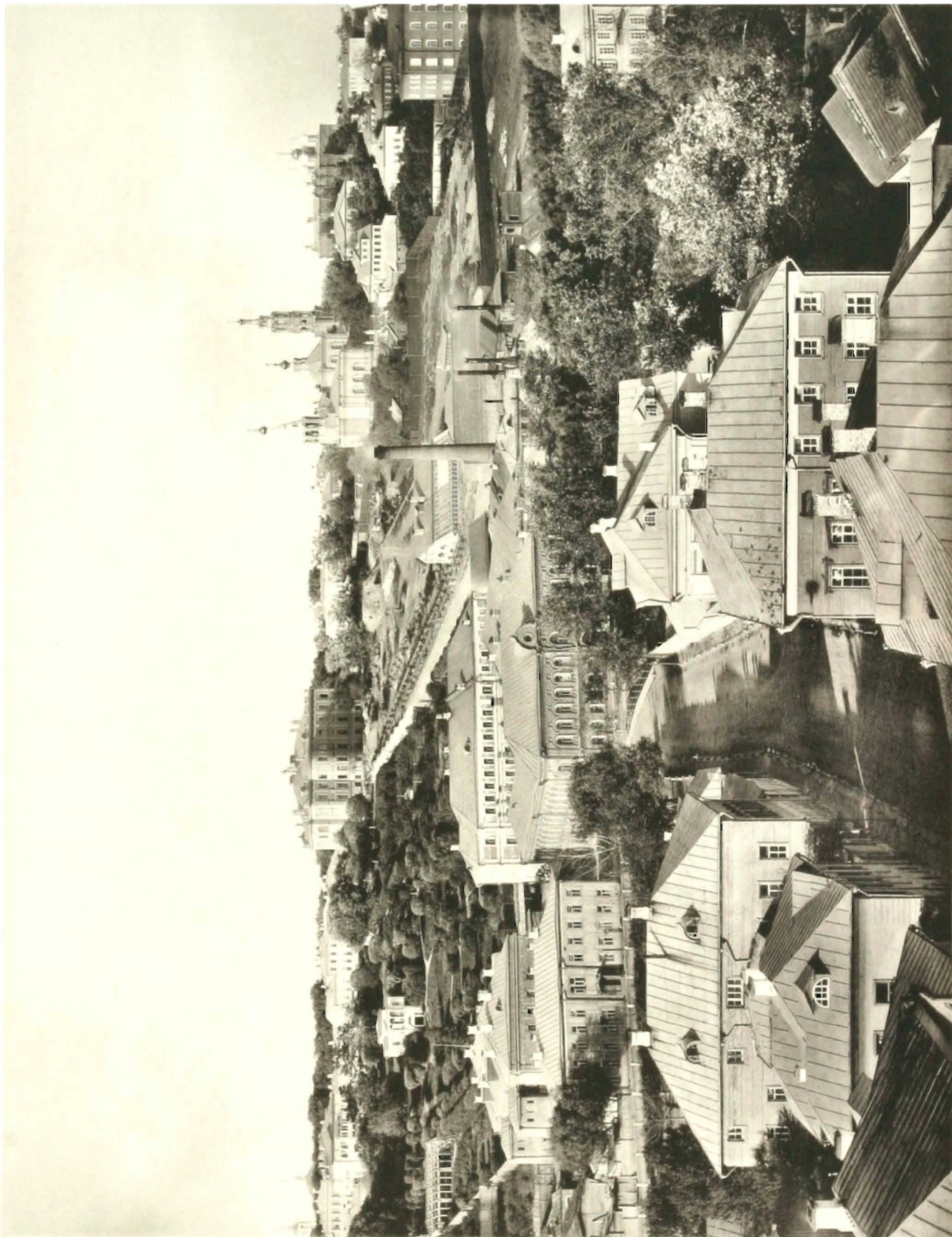

МОСКВА 1884

2: ВИДЪ ИЗЪ ЗА ЯУЗЫ

ОТЪ ЦЕРКВИ СИМЕОНА СТОЛПНИКА



МОСКВА. 1884

ИВАН ДЪЗЯВЪЗЪЯ

ОТЪ ГРЕЗЯНСКОТО ПЕРЕЧЛА



МОСКВА. 1884

ДИДИДЪЗ АЯУЗЪЯ

ОТЪ ГРЕКЪНСКОГО ПЕРЕМЪЛКА

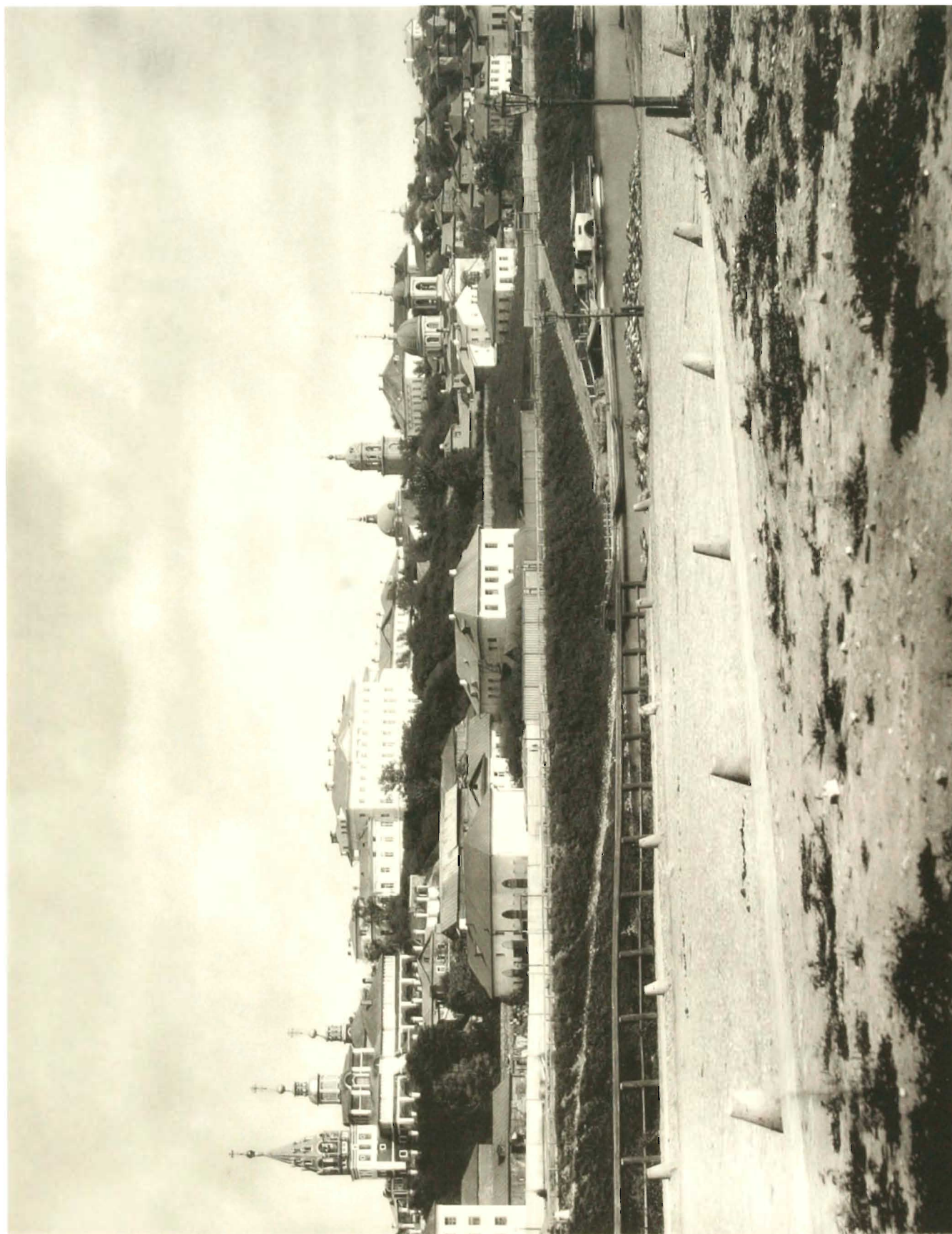

МОСКВА. 1984

В ШИВАЯ ГОРКА.

ВИДЬ ИЗЪ ЗА МОСКВЫ РЪКИ



МОСКВА. 1888

СПАССКИЯ ВОРОТА



МОСКВА, 1880

НИКОЛЬСКІЯ ВОРОТА



МОСКВА 1888

ТРОИЦКІЯ ВОРОТА И БАШНЯ КУТАФЯ

Библиотека "Руниверс"



МОСКВА. 1888

БОРОВИЦКІЯ ВОРОТА

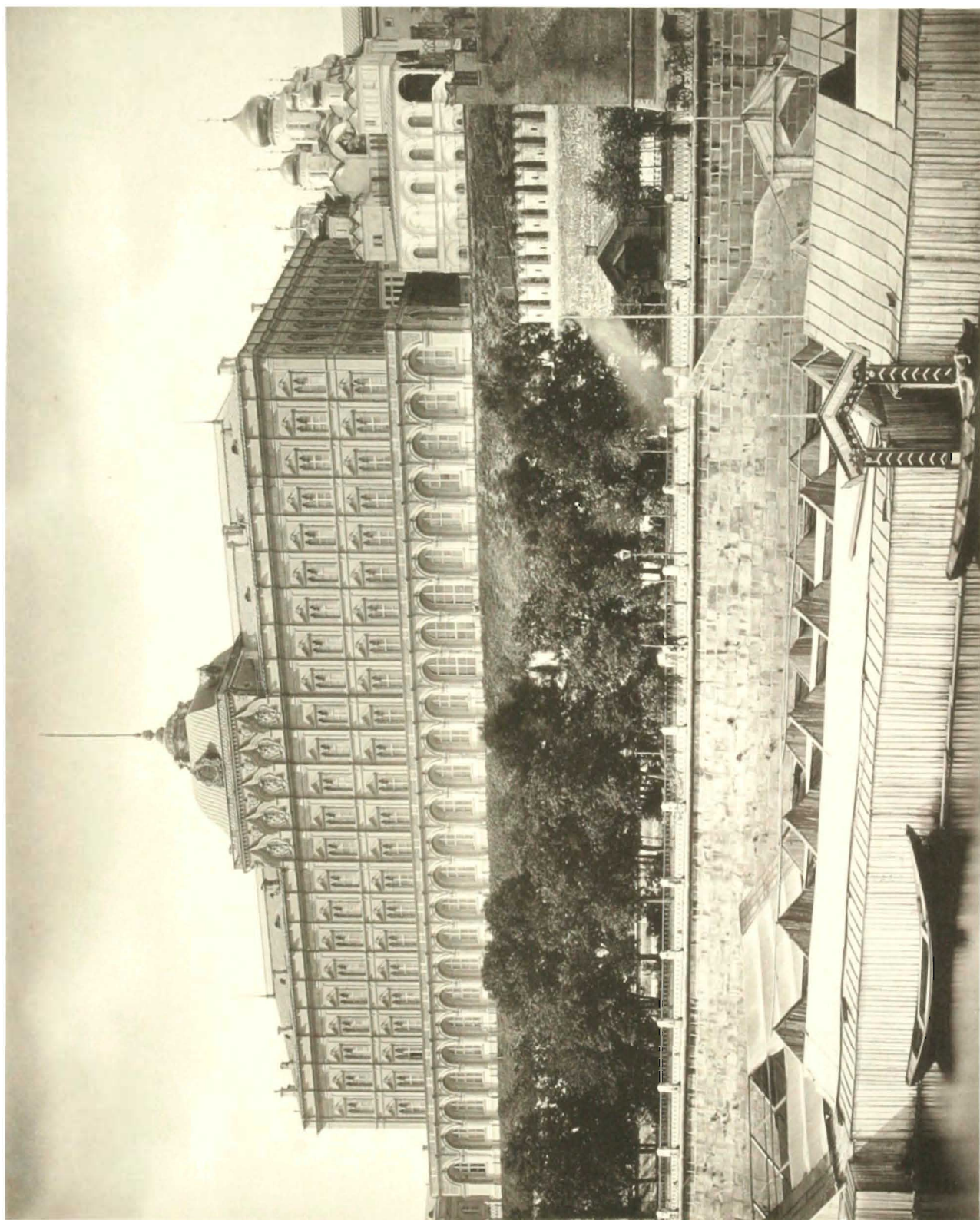

МОСКВА. 1868

БОЛЬШОЙ КРЕМЛЕВСКИЙ ДВОРЕЦЪ



МОСКВА. 1884

КРЕМЛЕВСКІЯ КАЗАРМЫ

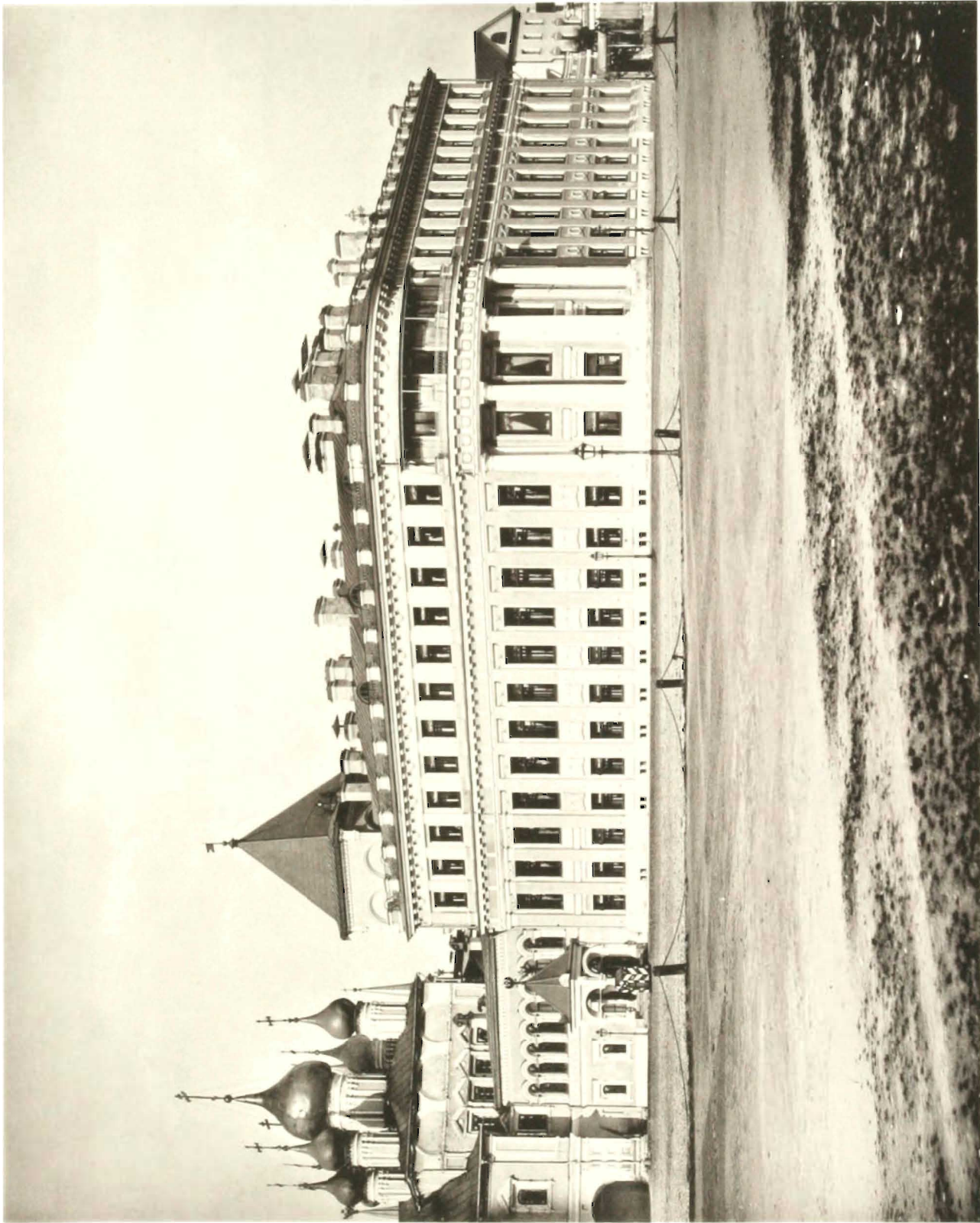

МОСКВА. 1884

НИКОЛАЕВСКИЙ КРЕМЛЕВСКИЙ ДВОРЕЦЬ.



ЦАРЬ-ПУШКА.



МОСКВА. 1888

ЦАРЬ-КОЛОКОЛЬ



МОСКВА. 1884

Фот. Г. С. Шереметьевский в Кремле

КОМЕНДАНТСКИЙ ДОМЪ
ВЪ КРЕМЛѢ.

Библиотека "Руниверс"

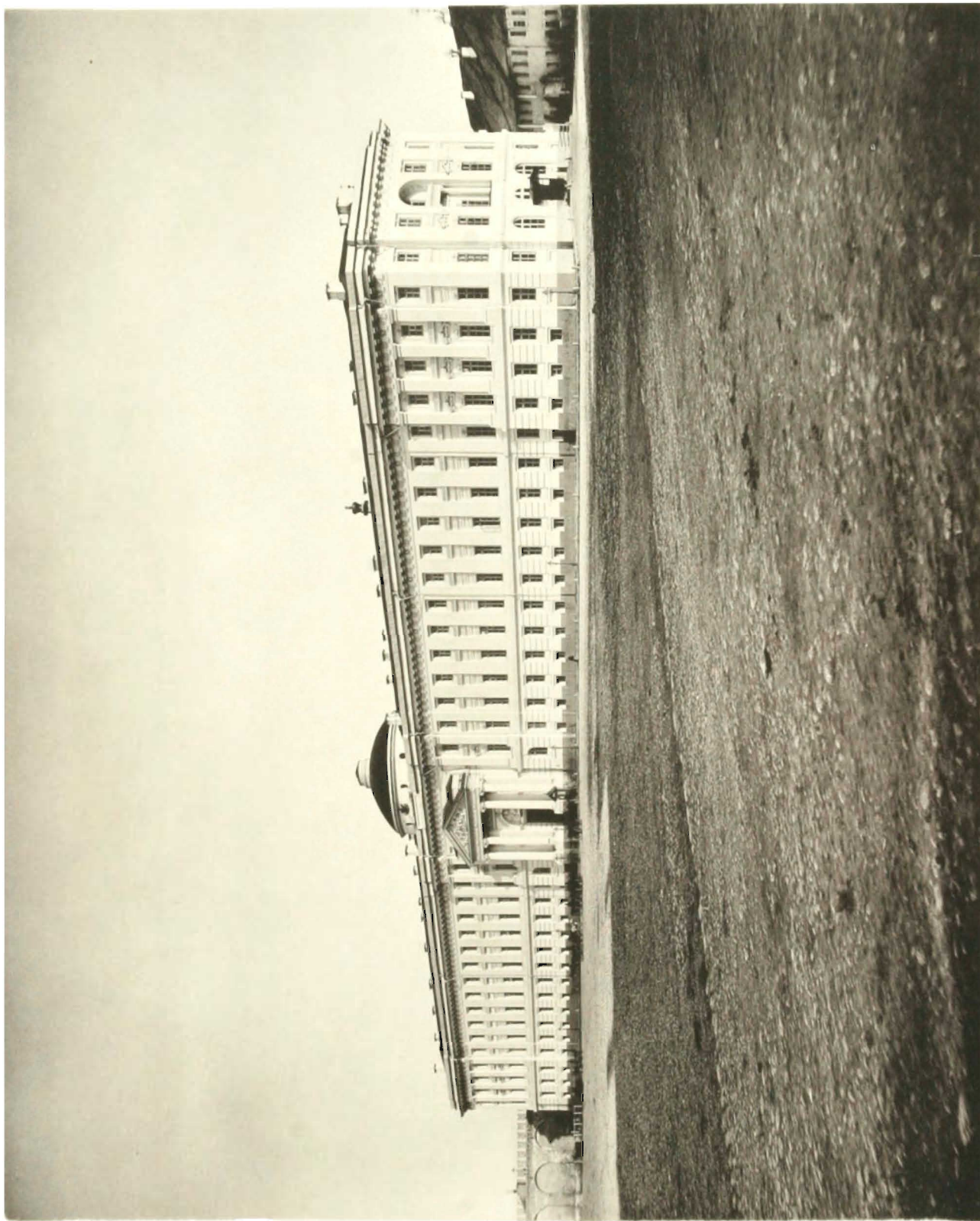

МОСКВА. 1884

Фот. архив Музея истории МГУ

СУДЕБНЫЕ УСТАНОВЛЕНИЯ

ВЪ КРЕМЛѢ



МОСКВА. 1884

Музей истории Москвы

АРСЕНАЛЪ

ВЪ КРЕМЛѢ



МОСКВА 1884

С. ПЕТЕРБУРГ. 1884.

ВОСКРЕСЕНСКІЯ ВОРОТА.

Библиотека "Руниверс"

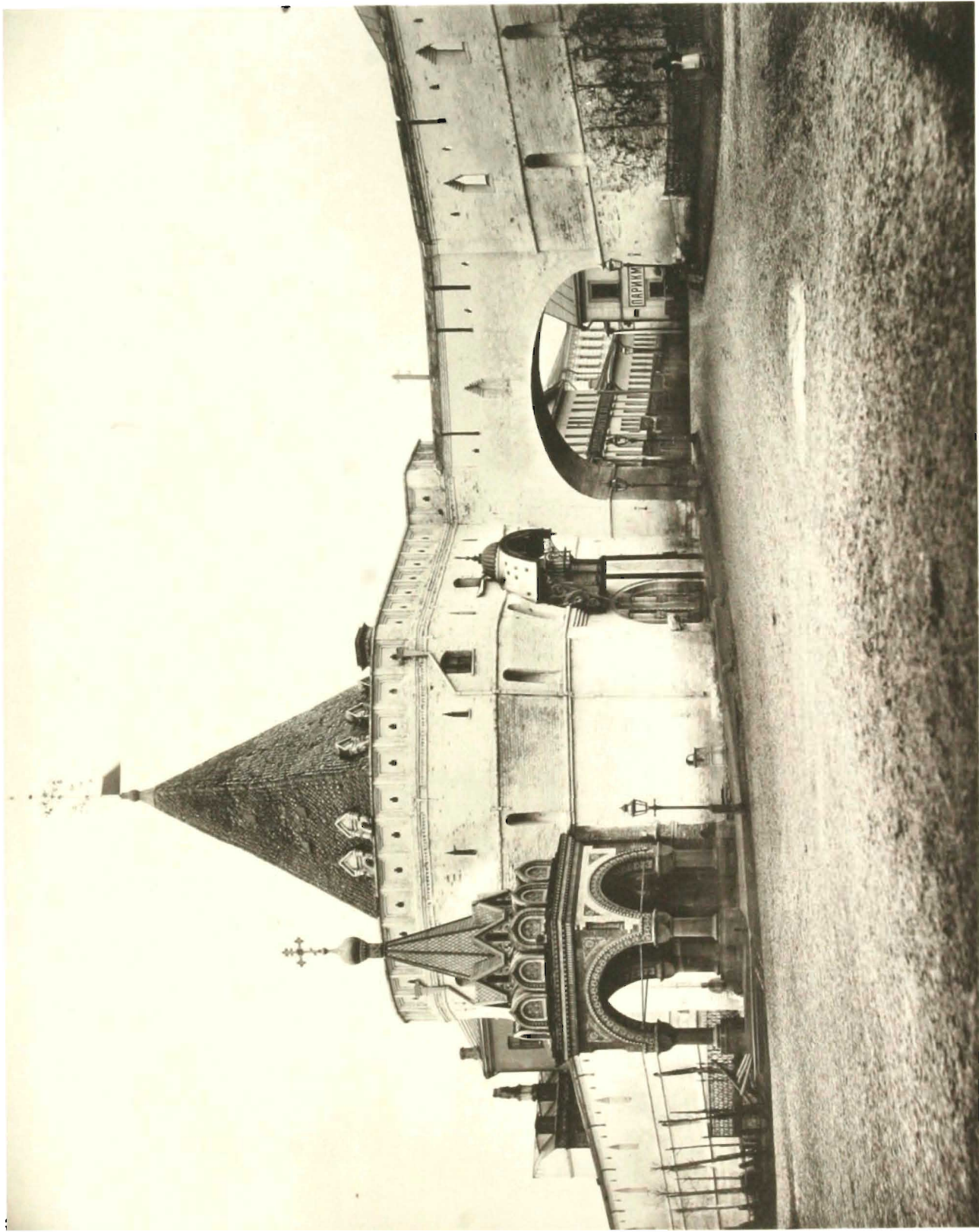

МОСКВА 1884

ВАРВАРСКІЯ БОРОТА.



МОСКВА 1884

ИЛЬИНСКІЯ ВОРОТА

Библиотека "Руниверс"

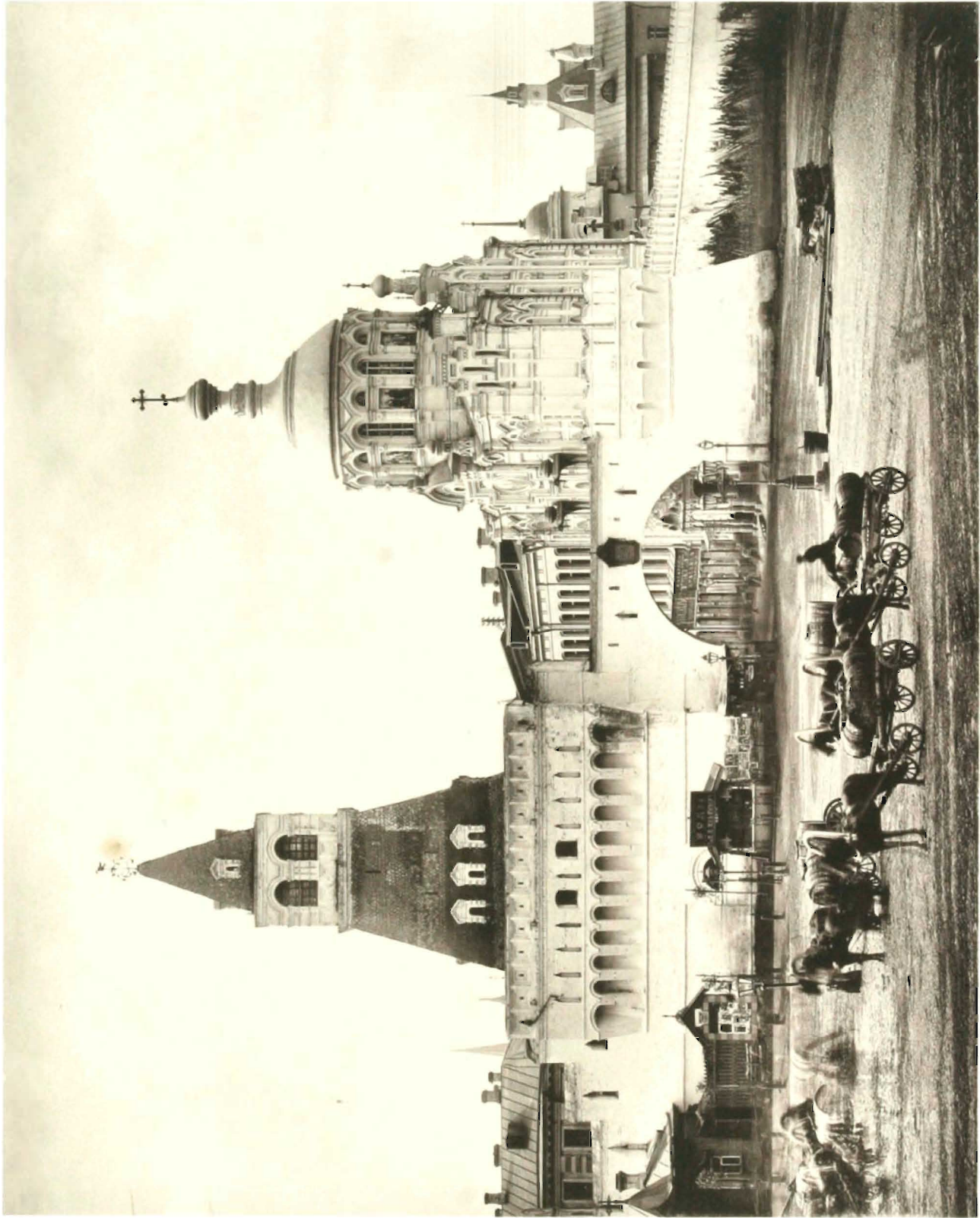

МОСКВА. 1884

ВЛАДИМИРСКИЯ БОРОТА



МОСКВА 1863

Фот. архив Библиотеки "Руниверс"

ЦЕРКОВЬ ИЛИ ПРОРОКА
НА НОВГОРОДСКОМЪ ПОДВОРЬЕ

Библиотека "Руниверс"



МОСКВА. 1883

Автор: Александр Шорин

ЦЕРКОВЬ УСПЕНИЯ ПРЕСВ. БОГОРОДИЦЫ

НА ЧИЖОВСКОМЪ ПОДВОРЬЕ

НА НИКОЛЬСКОЙ

Библиотека "Руниверс"



МОСКВА 1884

В. С. Шереметьев

ТРЕТЬЯКОВСКОЙ ПРОПЕДЪ

БЪ КИТАЙ ГОРОДЕ



МОСКВА 1884

ЛОБНОЕ МѢСТО.



МОСКВА. 1668

ПАМЯТНИКЪ МИНИВУ И ПОЖАРСКОМУ



МОСКВА. 1888

ПАЛАТЫ БОЯРЬ РОМАНОВЫХЪ
НА ВАРВАРКІЪ

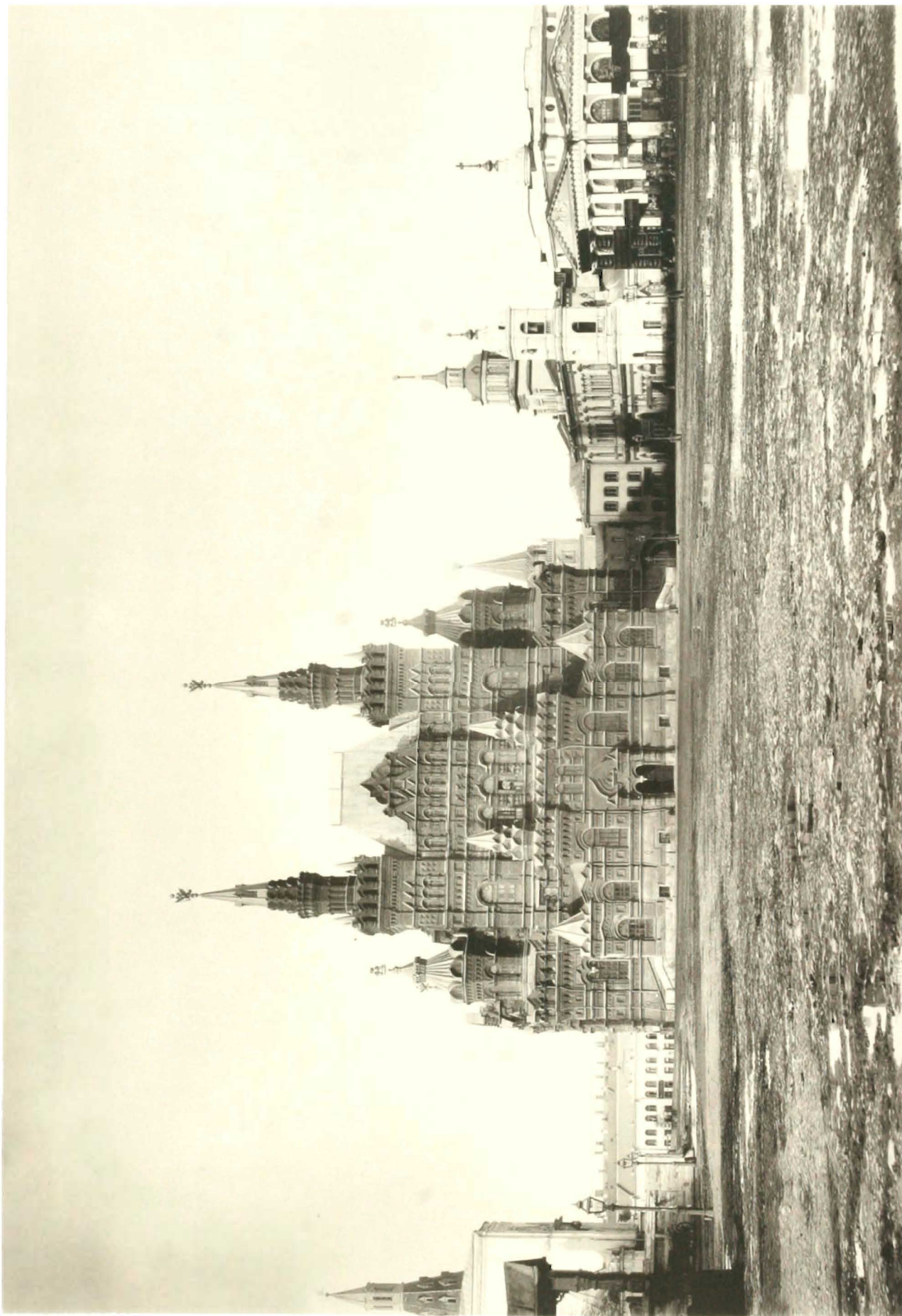

МОСКВА. 1884

От гравюры Шварца в альбоме М. М. С. 187

ИСТОРИЧЕСКИЙ МУЗЕЙ НА КРАСНОЙ ПЛОЩАДИ



МОСКВА. 1884

ТОРГОВЫЕ РЯДЫ НА КРАСНОЙ ПЛОЩАДИ

МЕЖДУ НИКОЛЬСКОЙ И ИЛЬИНКОЙ



МОСКВА. 1884

ЛЮБНОЕ МѢСТО И ТОРГОВЫЕ РЯДЫ МЕЖДУ ИЛЫНКОИ И ВАРВАРКОЙ.



МОСКВА 1884

Б И Р Ж А

Б И Р Ж А.



МОСКВА. 1875

Музей-заповідник "Київ"

ЦЕРКОВЬ ЗНАМЕНІЯ ПРЕСВ. БОГОРОДИЦЫ

ПРИ ДОМІ ГРАФА ШЕРЕМЕТЕВА НА ВОЗДВИЖЕНКІ



МОСКВА, 1883

ЦЕРКОВЬ В МУЧ ИРИНЫ

ПРИ ГЛАВНОМЪ АРХИВѢ МИНИСТЕРСТВА ИНОСТРАННЫХЪ ДѢЛЪ



МОСКВА. 1884

ЦЕРКОВЬ ПРЕП СЕРГІЯ

ПРИ РУМЯНЦЕВСКОМЪ МУЗЕИ ВЪ ВАГАНЬКОВСКОМЪ ПЕР.

Библиотека "Руниверс"



МОСКВА, 1888

ЦЕРКОВЬ СМОЛЕНСКОЙ Б.М.

ПРИ ДОМЪ ОРЛОВОЙ
НА ХИТРОВСКОЙ ПЛОЩАДИ.

Библиотека "Руниверс"

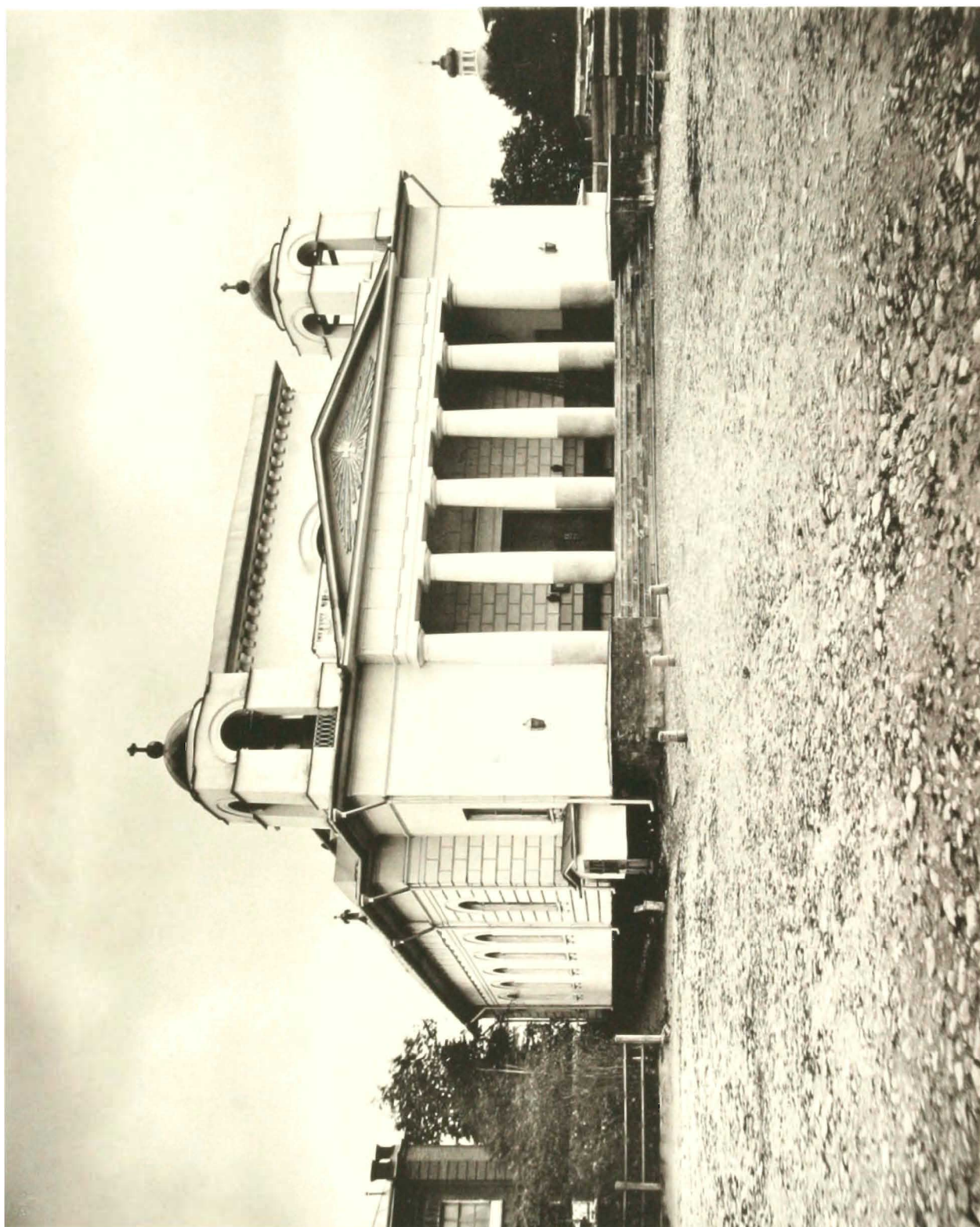

МОСКВА. 1884

КАТОЛИЧЕСКАЯ ЦЕРКОВЬ СВ ЛЮДОВИКА

НА МАЛОЙ ЛУБЯНКЕ



МОСКВА 1883.

Фот. архив Музея истории Москвы.

РИМСКО-КАТОЛИЧЕСКАЯ ЦЕРКОВЬ СВ. АП. ПЕТРА И ПАВЛА

ВЪ МИЛЮТИНСКОМЪ ПЕР.



МОСКВА. 1883

ЕВАНГ.-ЛЮТЕРАНСКАЯ ЦЕРКОВЬ СВ. АП. ПЕТРА И ПАВЛА

БЛИЗЪ ПОКРОВКИ

Библиотека "Руниверс"



МОСКВА 1884

Фот. архив Музея Москвы

АНГЛИКАНСКАЯ ЦЕРКОВЬ

ВЪ БРЮСОВСКОМЪ ПЕРЕУЛКѢ



МОСКВА 1888

АРМЯНСКАЯ ЦЕРКОВЬ

ВЪ АРМЯНСКОМЪ ПЕР.

Библиотека "Руниверс"



МОСКВА. 1883

Б. С. Савинский. 1883

ВОСПИТАТЕЛЬНЫЙ ДОМЪ.



МОСКВА. 1863

РУМЯНЦЕВСКИЙ МУЗЕЙ

НА МОХОВОЙ



МОСКВА 1984

УНИВЕРСИТЕТ МОСКВЫ

УНИВЕРСИТЕТЪ (СТАРОЕ ЗДАНИЕ)

У 3



МОСКВА. 1884.

Фот. арх. Шершби. СПб. РГБ. Ф. 110. № 110.

УНИВЕРСИТЕТЪ (НОВОЕ ЗДАНИЕ)
НА МОХОВОЙ

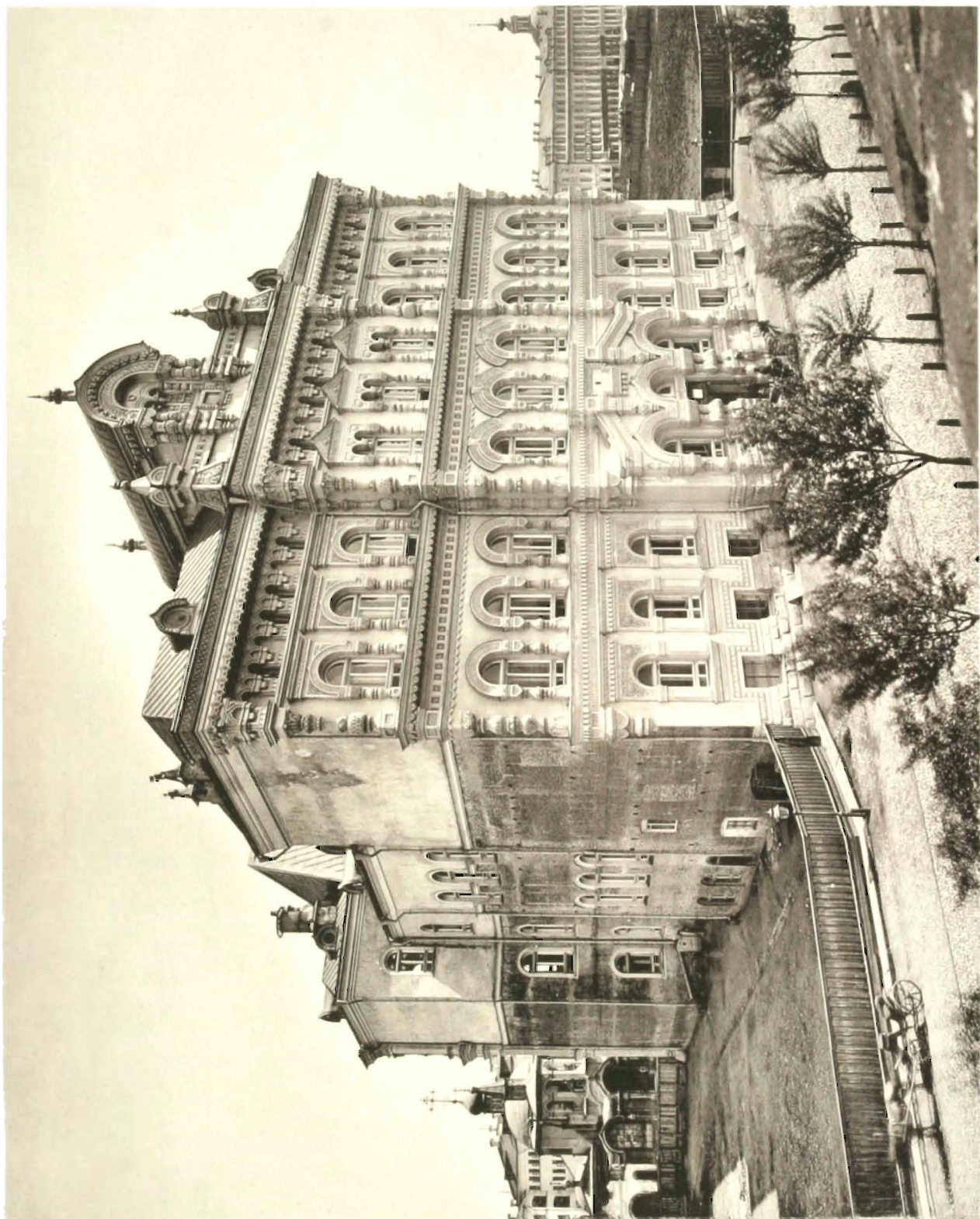

МОСКВА 1884

В. С. ПЕТРОВ

ПОЛИТЕХНИЧЕСКИЙ МУЗЕЙ

НА ЛУБЯНСКОЙ ПЛОЩАДИ



БОЛЬШОЙ ТЕАТРЪ.



МОСКВА, 1884

ПАМЯТНИКЪ ПУШКИНУ

У ТВЕРСКИХЪ ВОРОТЪ

Библиотека "Руниверс"



МОСКВА. 1884

Из альбома г-на Юсупова в Мюнхене

ДОМЪ КНЯЗЯ ЮСУПОВА

ВЪ БОЛЬШОМЪ ХАРИТОНЬЕВСКОМЪ ПЕРЕУЛКѢ.



МОСКВА. 1883

1883

ЕКАТЕРИНИНСКАЯ БОЛЬНИЦА

У ПЕТРОВСКИХЪ ВОРОТЪ



МОСКВА, 1868

МЕЧЕТЬ
НА ТАТАРСКОЙ УЛ.



МОСКВА. 1863

ЕДИНОВЪРЧЕСКІЙ ВСЕСВЯТСКІЙ МОНАСТЫРЬ

ЗА ПРОЛОМНОЙ ЗАСТАВОЙ



МОСКВА. 1883

ЕДИНОВЪРЧЕСКАЯ ЦЕРКОВЬ

НА РОГОЖСКОМЪ КЛАДБИЩЕ



МОСКВА. 1884

ЕДИНОВЪРЧЕСКАЯ ЦЕРКОВЬ

НА ПРЕБРАЖЕНСКОМЪ КЛАДЕБИЩЕ



МОСКВА 1884

ЦЕРКОВЬ ПРИ БОЛЬНИЦЬ С ВЛАДИМИРА

Библиотека "Руниверс"



МОСКВА 1868

Издание: 1868, 1869, 1870, 1871, 1872, 1873, 1874, 1875, 1876, 1877, 1878, 1879, 1880, 1881, 1882, 1883, 1884, 1885, 1886, 1887, 1888, 1889, 1890, 1891, 1892, 1893, 1894, 1895, 1896, 1897, 1898, 1899, 1900, 1901, 1902, 1903, 1904, 1905, 1906, 1907, 1908, 1909, 1910, 1911, 1912, 1913, 1914, 1915, 1916, 1917, 1918, 1919, 1920, 1921, 1922, 1923, 1924, 1925, 1926, 1927, 1928, 1929, 1930, 1931, 1932, 1933, 1934, 1935, 1936, 1937, 1938, 1939, 1940, 1941, 1942, 1943, 1944, 1945, 1946, 1947, 1948, 1949, 1950, 1951, 1952, 1953, 1954, 1955, 1956, 1957, 1958, 1959, 1960, 1961, 1962, 1963, 1964, 1965, 1966, 1967, 1968, 1969, 1970, 1971, 1972, 1973, 1974, 1975, 1976, 1977, 1978, 1979, 1980, 1981, 1982, 1983, 1984, 1985, 1986, 1987, 1988, 1989, 1990, 1991, 1992, 1993, 1994, 1995, 1996, 1997, 1998, 1999, 2000, 2001, 2002, 2003, 2004, 2005, 2006, 2007, 2008, 2009, 2010, 2011, 2012, 2013, 2014, 2015, 2016, 2017, 2018, 2019, 2020, 2021, 2022, 2023, 2024, 2025

СТАРОБРЯДСКАЯ РОЖДЕСТВЕНСКАЯ ЧАСОВНЯ

НА РОГОЖСКОМЪ КЛАДБИЩЕ



МОСКВА. 1883.

Архивное фото. Коллекция "История"

СТАРОБРЯДЧЕСКАЯ ПОКРОВСКАЯ ЧАСОВНЯ

НА РОГОЖСКОМЪ КЛАДБИЩЕ



МОСКВА. 1884

СТАРОБРЯДЧЕСКАЯ ЧАСОВНЯ

НА ПРЕБРАЖЕНСКОМЪ КЛАДБИЩЕ



МОСКВА. 1868

ЕВАНГ-ЛЮТЕРАНСКАЯ ЦЕРКОВЬ СВ. МИХАИЛА
НА ГОРОХОВОМЪ ПОЛЪ

Библиотека "Руниверс"



МОСКВА. 1884

АРМЯНСКАЯ УСПЕНСКАЯ ЦЕРКОВЬ

НА ГРУЗИНСКОЙ ПЛОЩАДИ



МОСКВА 1884

СУХАРЕВА БАШНЯ

Библиотека "Руниверс"



МОСКВА 1884

4. 1. 1884

КРАСНЫЕ ВОРОТА.

Библиотека "Руниверс"



МОСКВА 1868

ТРИУМФАЛЬНЫЕ ВОРОТА



МОСКВА. 1884

Историческое изображение

КРУТИЦКІЙ ТЕРЕМЪ.

Библиотека "Руниверс"

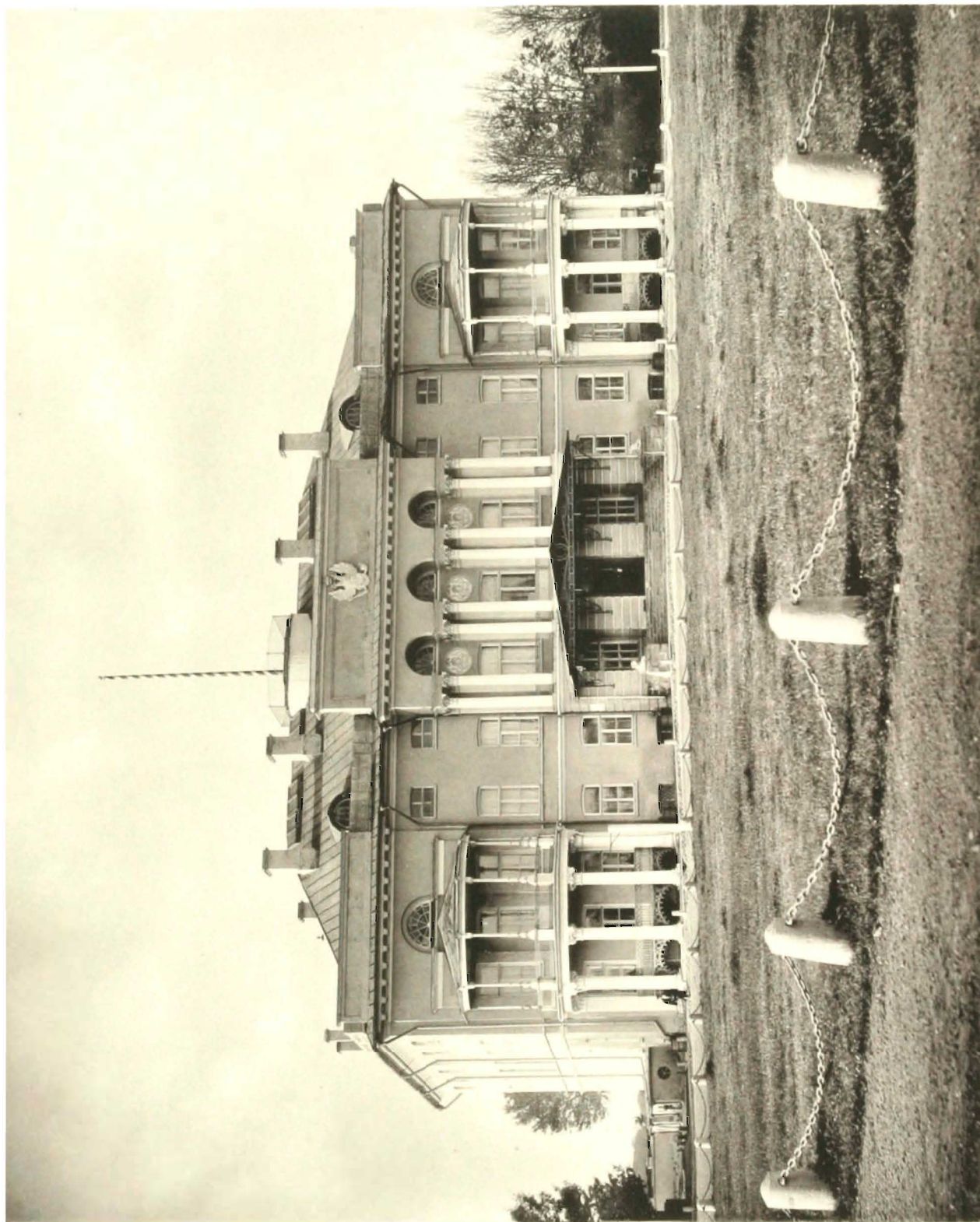

МОСКВА. 1884

АЛЕКСАНДРИЙСКИЙ ДВОРЕЦ

АЛЕКСАНДРИЙСКИЙ ДВОРЕЦЪ

ВЪ НЕСКУЧНОМЪ САДУ

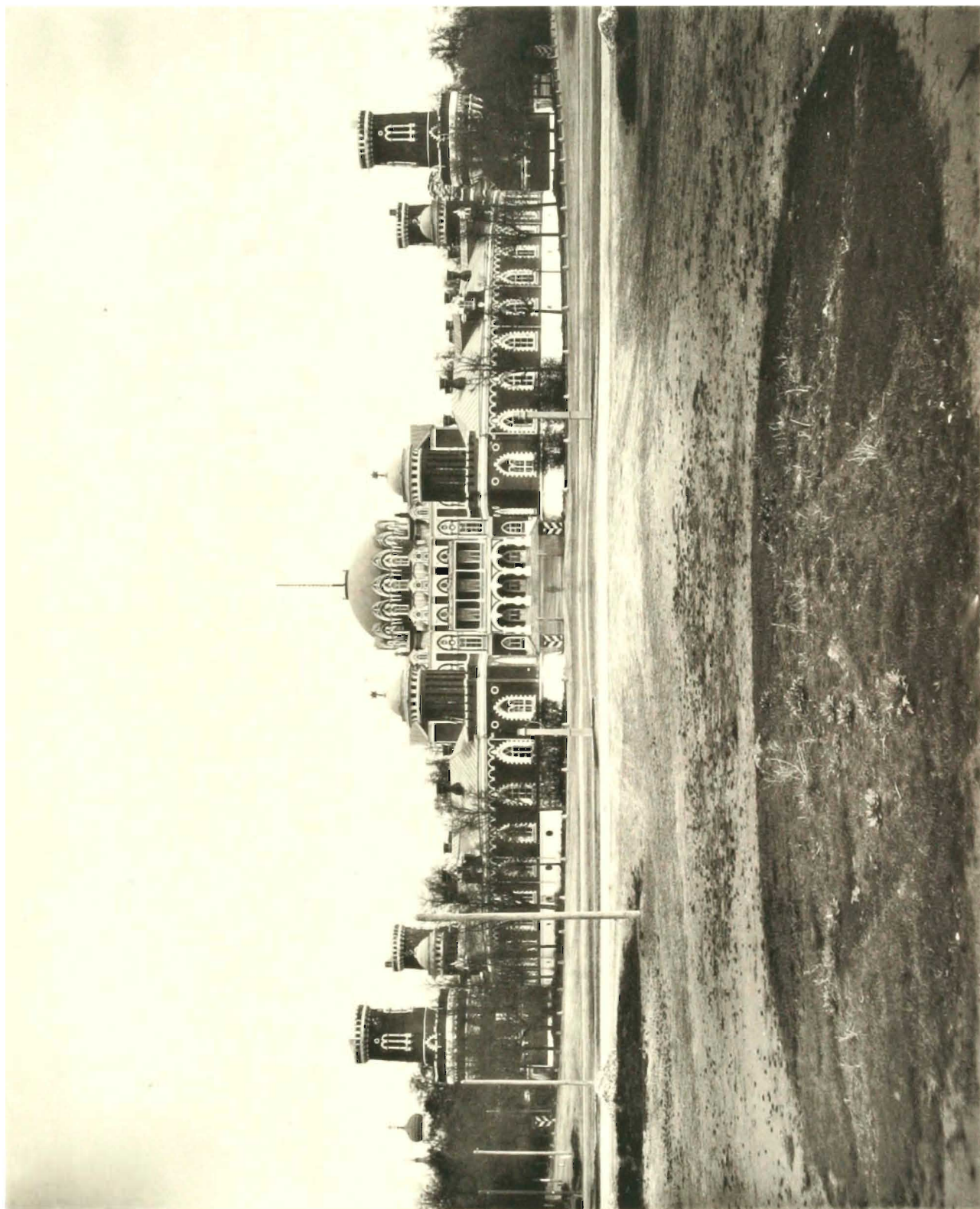

МОСКВА. 1884

С. А. ПЕТРОВИЧ

ПЕТРОВСКИЙ ДВОРЕЦЬ



МОСКВА. 1863

1863

СТАНЦІЯ НИКОЛАЕВСКОЙ ЖЕЛЪЗНОЙ ДОРОГИ.



МОСКВА 1884

Музей истории Москвы

МЪШАНСКІЯ УЧИЛИЩА

НА КАЛУЖСКОЙ УЛИЦѢ

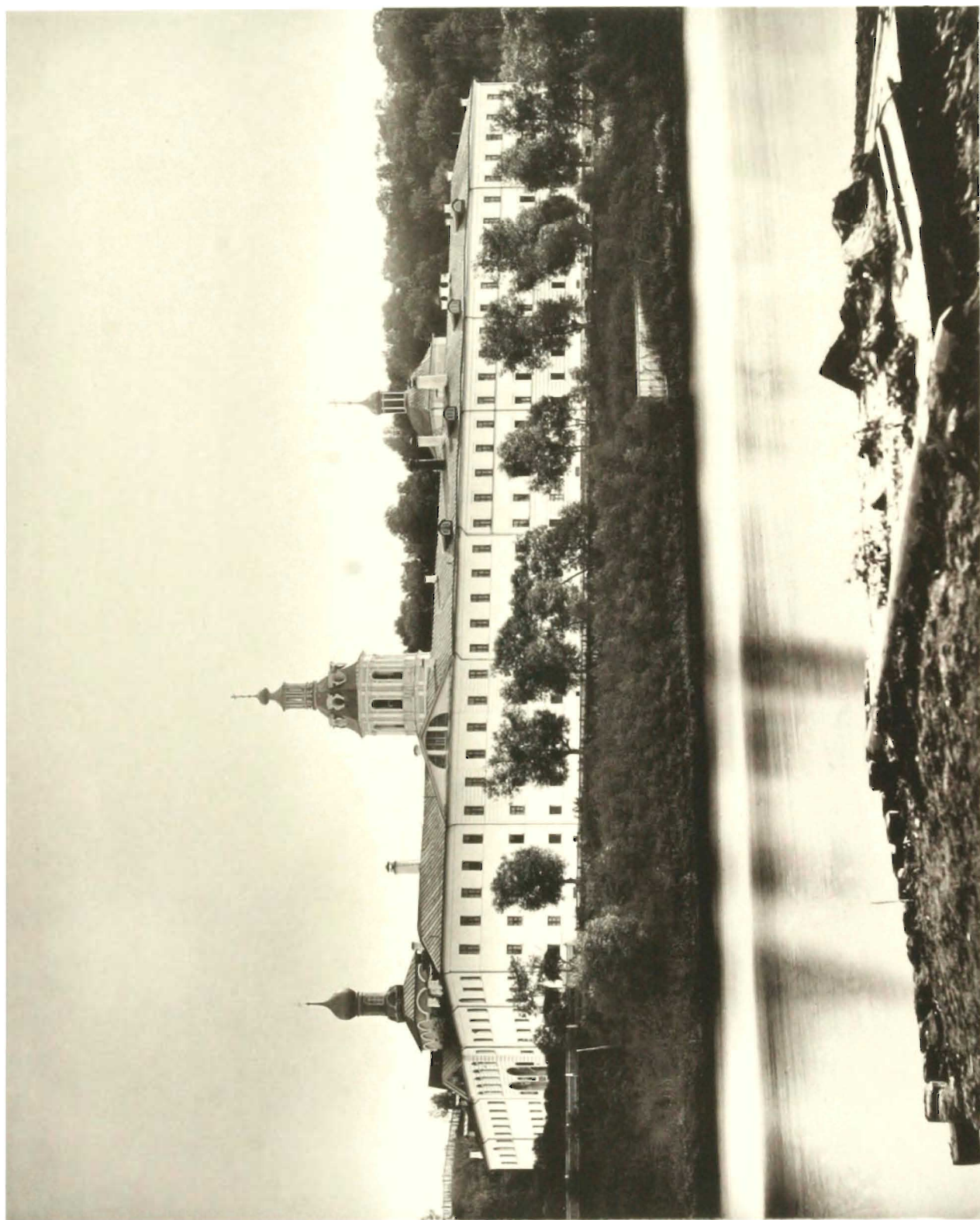

МОСКВА. 1884

АНДРЕЙЕВСКАЯ БОГАДЬЛНЯ МОСКОВСКОГО КУПЕЧЕСКОГО ОБЩЕСТВА

ЗА КАЛУЖСКОЙ ЗАСТАВОЙ



МОСКВА 1884

СОЛОВНИКОВСКАЯ БОГДАНОВСКАЯ

НА ЩЕЛКЕ

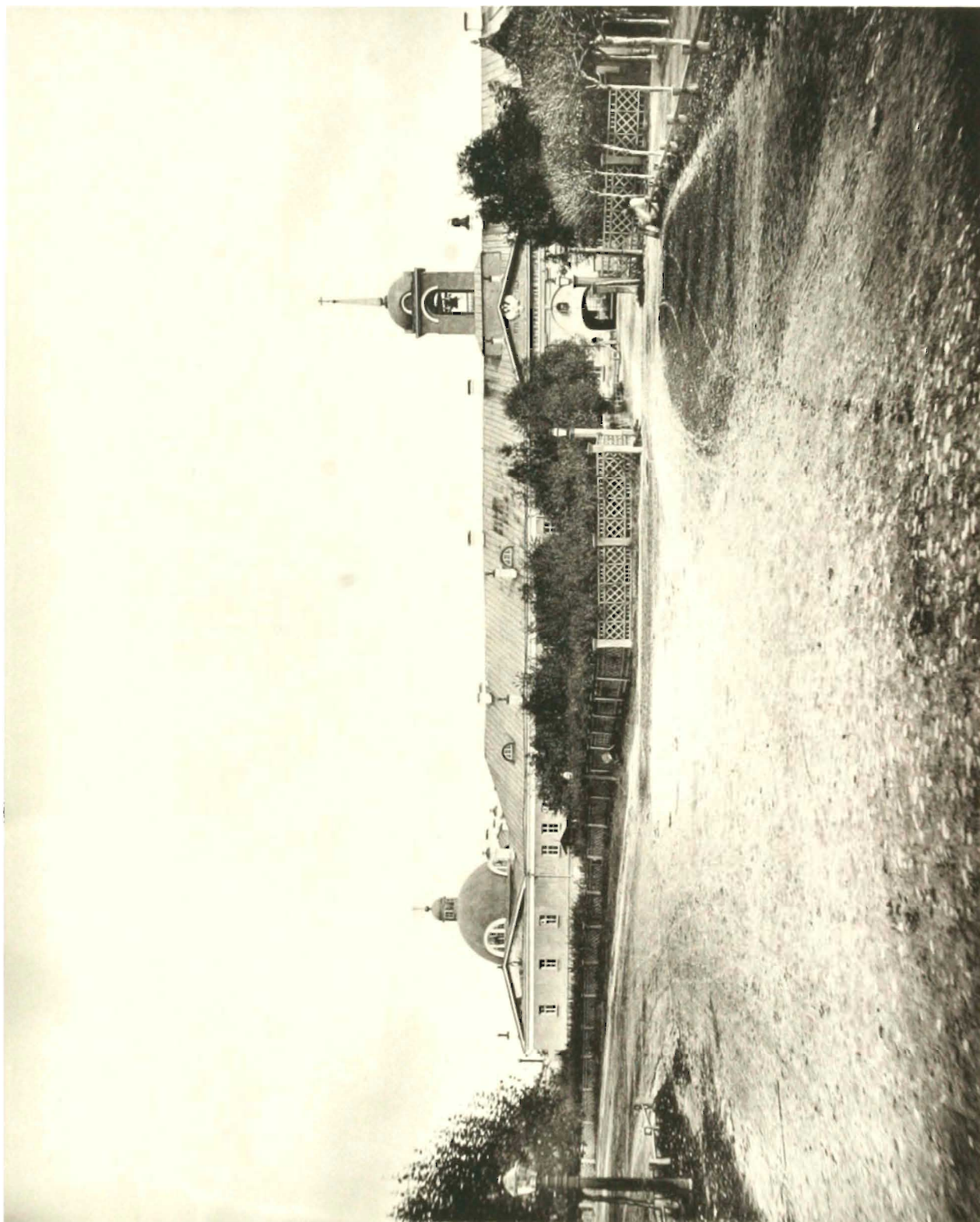

МОСКВА. 1884.

Вид храма Богородицы-матроски в Москве

ЕКАТЕРИНЕНСКАЯ (МАТРОССКАЯ) БОГАДИЦКАЯ

У МАТРОССКАГО МОСТА

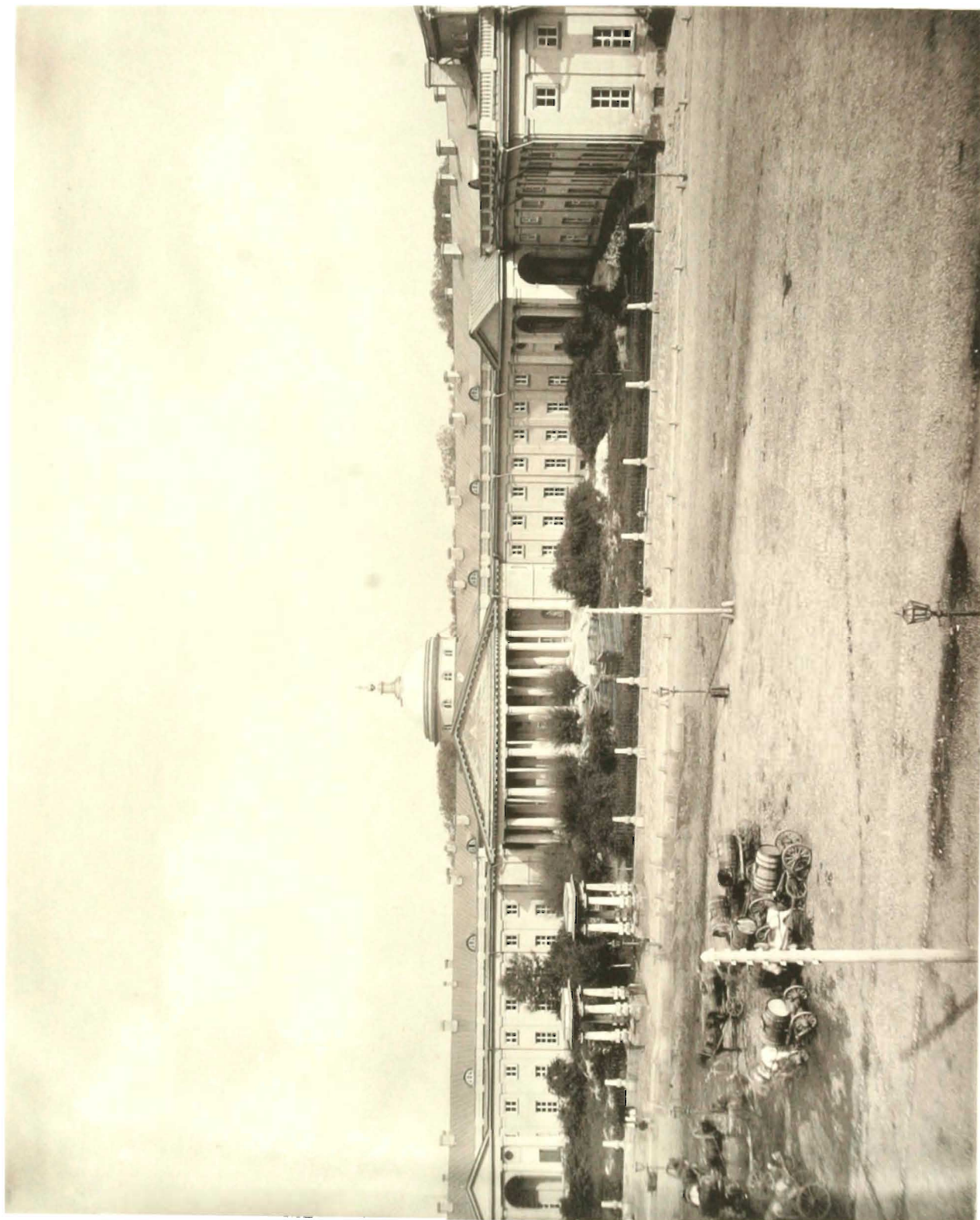

МОСКВА. 1868.

Ф. Яковлев. Зерцало Москвы. Р. 1868.

ШЕРЕМЕТЕВСКАЯ БОГОДЬЛНЯ.

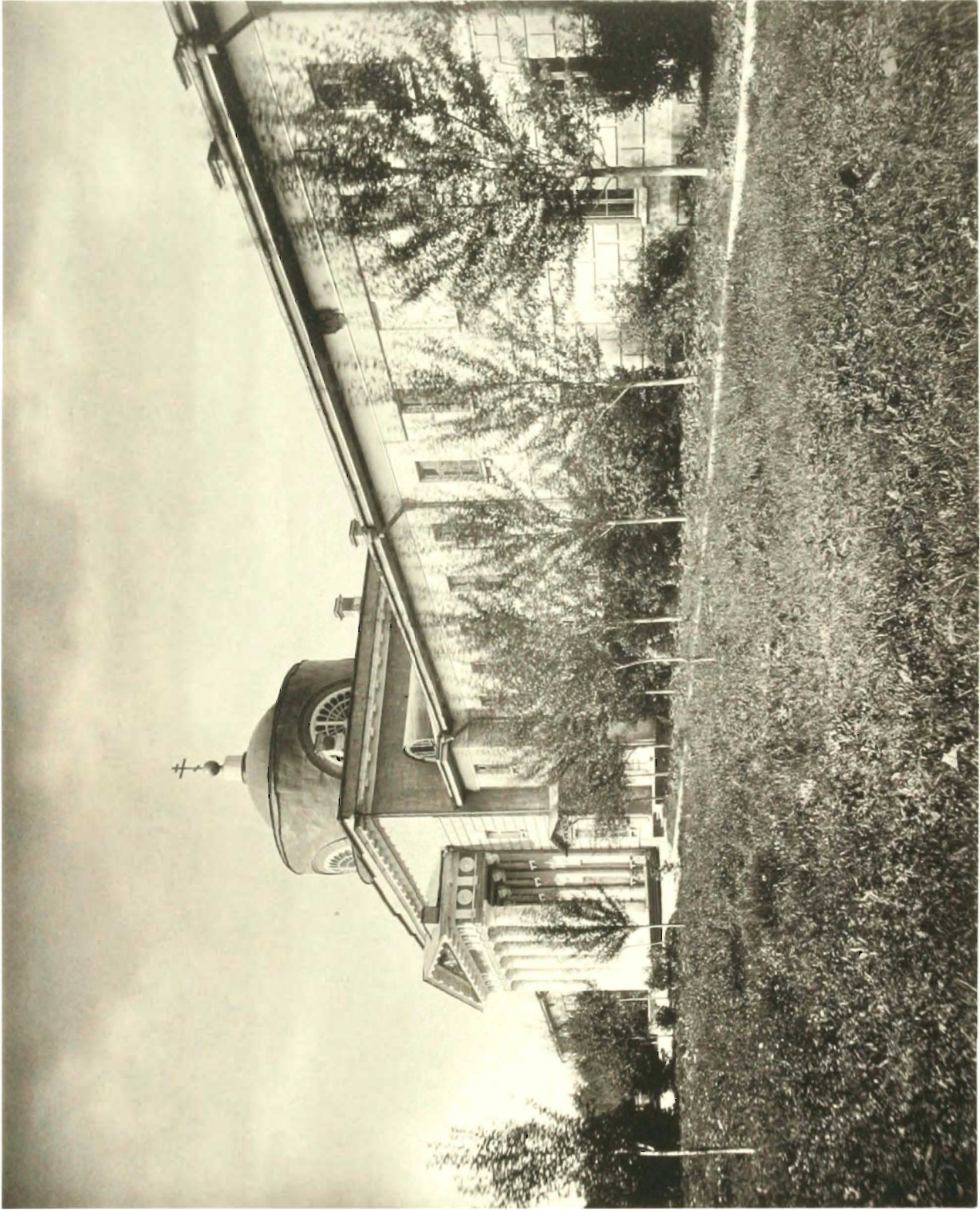

МОСКВА. 1888

НАБУЛОВСКАЯ БОГОДОЛЫНЯ.

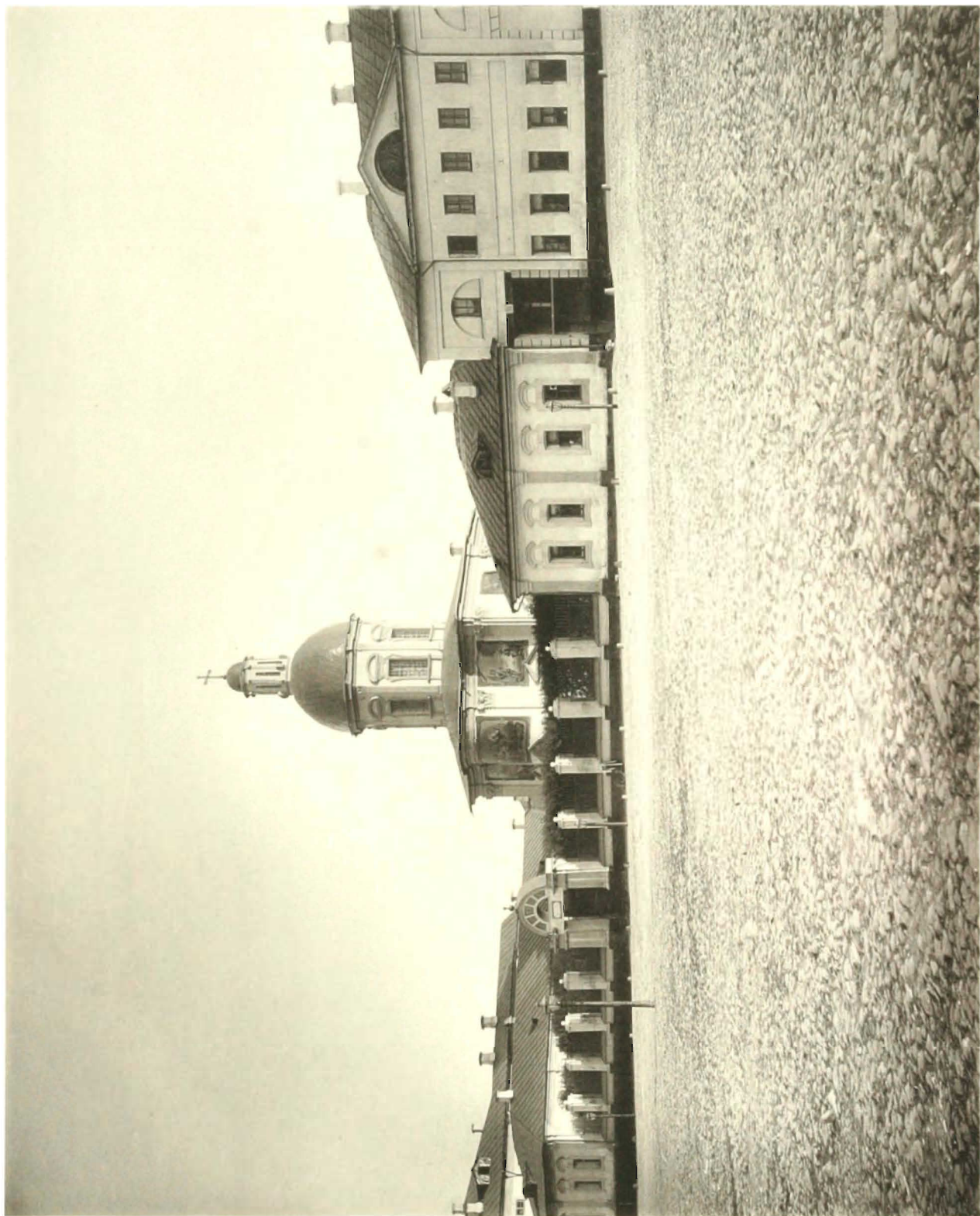

МОСКВА 1939

Фот. Иван Шуровский. 1939 г.

СТРАННОПРИМНЫЙ ДОМЪ КН. КУРАКИНЫХЪ

ВЛИВЪ КРАМНЫХЪ БОРОТЬ.



МОСКВА. 1884

Отсюда: Дарья Костина, К. М. 2011 г.

ПРІЮТЬ ЦЕСАРЕВНЫ МАРІИ
У ЛЮБЕЦКАГО МОСТА.

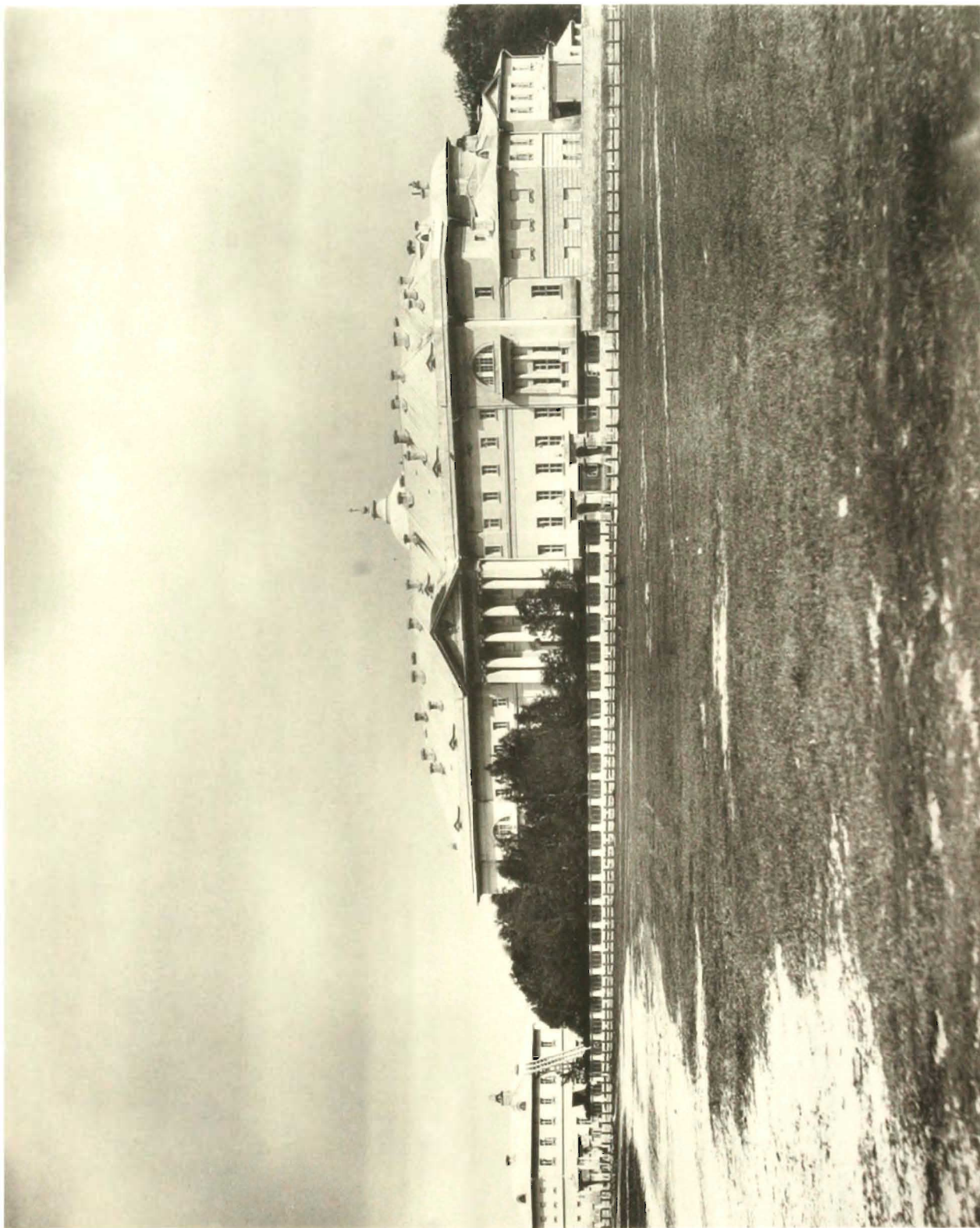

МОСКВА. 1884

Музей истории фотографии

БОЛЬНИЦА ИМПЕРАТОРА ПАВЛА I.

НА СОЛЫНОЙ СЕРПУХОВСКОЙ УЛИЦЕ.



МОСКВА 1884

Фотоматериалы из архива ИИИ РАН

ГОЛИЦЫНСКАЯ БОЛЬНИЦА

НА КАЛУЖСКОЙ УЛИЦЕ

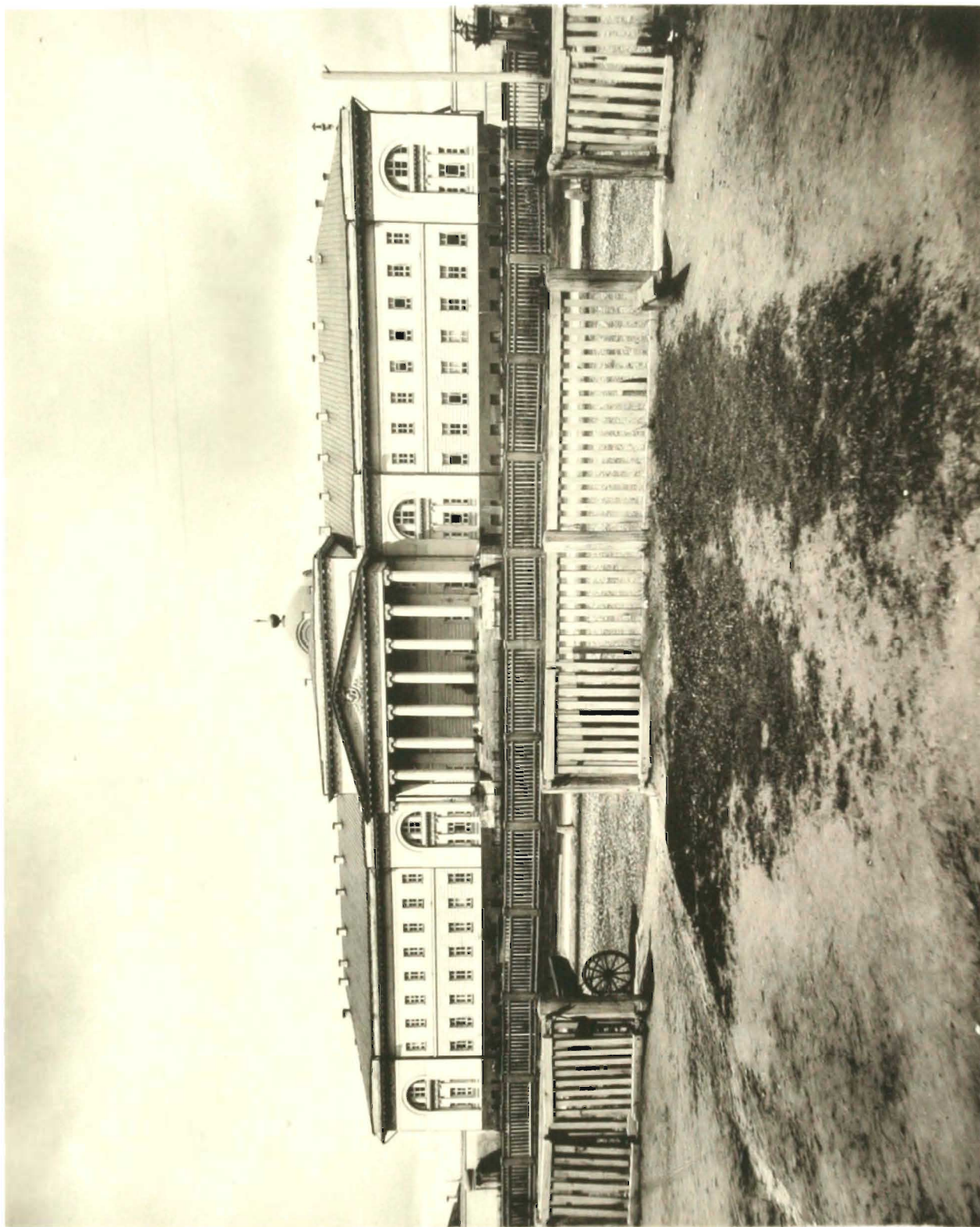

МОСКВА. 1884

Российская Империя

1^я ГРАДСКАЯ БОЛЬНИЦА

НА КАЛУЖСКОЙ УЛИЦЕ

Дозволено цензурой. Москва, 20 февраля 1885 г.

Типо-Литография И. Н. Кушнерова и К^о, Паменовская ул., домъ Кушнеровой.