



**ŒUVRES CHOISIES**  
**DE**  
**A. V. ČAJANOV**

ÉCOLE PRATIQUE DES HAUTES ÉTUDES-SORBONNE  
VI<sup>e</sup> SECTION : SCIENCES ÉCONOMIQUES ET SOCIALES

ÉTUDES  
SUR L'HISTOIRE, L'ÉCONOMIE  
ET LA SOCIOLOGIE  
DES PAYS SLAVES

XIII

BRITISH STANDARD BIBLIOGRAPHY NUMBER

85409 347-8

S. R. Publishers Limited  
Johnson Reprint Corporation  
Mouton & Co  
1967

# OEUVRES CHOISIES DE A. V. ČAJANOV

*Textes réunis  
et publiés  
par*

B. KERBLAY

VOL. 8

S. R. Publishers Limited  
Johnson Reprint Corporation  
Mouton & Co.  
1967

**Printed in Great Britain by Greenings (Printers) Ltd., Bradford**

## TABLE DES MATIÈRES

I	Производственная характеристика крестьянских хозяйств различных социальных групп	1-440
---	--	-------

The numbers in brackets placed near the spine provide the consecutive pagination for the entire volume. Other numbers refer to the page numbers of the original editions.



## ПРЕДИСЛОВІЕ.

Среди задачъ будущаго строительства новой Россіи проблема аграрнаго устройства нашей деревни занимаетъ исключительно важное мѣсто.

Отъ правильнаго ея разрѣшенія съ наибольшей степенью зависитъ дачнѣйшее экономическое развитіе нашей родины.

Поэтому русская общественная и экономическая мысль должна съ исключительнымъ вниманіемъ отнестись къ этой проблемѣ государственнаго строительства.

Аграрный вопросъ широко дебатировался въ 1905/6 году и мы имѣли тогда рядъ проектовъ его разрѣшенія; однако наша экономическая жизнь и общія политическія условія настолько измѣнились съ того времени, что всѣ эти проекты несомнѣнно нуждаются въ коренномъ пересмотрѣ.

При этомъ пересмотрѣ особенное значеніе приобретаетъ сама постановка вопроса и плоскость его обсуждения.

Въ апрѣлѣ мѣсяцѣ 1917 года Вольно-Экономическое Общество, Московское Общество Сельскаго Хозяйства, Всероссийскій Земскій Союзъ, Харьковское Общество Сельскаго Хозяйства, а также рядъ другихъ мѣстныхъ обществъ и отдѣльных экономистовъ, работающихъ въ области аграрнаго вопроса, образовали межпартійную Лигу Аграрныхъ Реформъ, ставящую своею цѣлью организованное обсужденіе и разработку аграрнаго вопроса.

---

Тираж 10.000. Саратов. Гублит № 2465.  
Полиграфпром. Типография № 10, Астраханская, 52.

ТРУДЫ НАУЧНО-ИССЛЕДОВАТЕЛЬСКОГО ИНСТИТУТА  
СЕЛЬСКО-ХОЗЯЙСТВЕННОЙ ЭКОНОМИИ

ВЫПУСК

XXIV

**ПРОИЗВОДСТВЕННАЯ  
ХАРАКТЕРИСТИКА  
КРЕСТЬЯНСКИХ ХОЗЯЙСТВ  
РАЗЛИЧНЫХ СОЦИАЛЬНЫХ ГРУПП**

**CHARACTERISTICS FROM THE  
PRODUCTIONAL STAND POINT  
OF THE VARIOUS GROUPS OF  
PEASANT FARMS IN THE  
FLAX DISTRICTS OF USSR**

**МОСКОВСКИЙ РАБОЧИЙ**

## ЗАМЕЧЕННЫЕ ОПЕЧАТКИ

№№ страниц	№№ графы	№№ у.о.а-ва и группы	Напеча-тано	Следует
100	170	30	4,0	3,85
104	220	30	0,25	0,20
104	230	30	3,45	3,25
116	3:6	5	27,0	80,0
116	3:6	14	12,0	190,0
116	3:4	27	—	16,0
120	432	4	185,0	228,75
129	510	16	6,75	6,45
131	526	9	3,0	13,0
135	564	21	3 53,9	3439,9
137	581	22	10,01	10,1
137	582	14	—	6,0
158	752	10	9,7	4,7
174	900	11	32,76	147,42
178	9:3	20	221,14	9,83
178	9:2	24	0,75	0,35
191	1071	24	—	5,41
191	1073	17	5 2,37	532,37
265	33	39	2,0	1,0
269	99	V гр.	1,0	2
270	99	33	—	5,0
271	102	33	—	5,0
271	99	III гр.	25,0	26,0
272	119	I гр.	—	2,50
273	132	IV гр.	205,50	265,50
274	147	III гр.	560,0	560,0
280	220	III гр.	13,07	12,37
283	271	35	197,86	194,38
283	271	36	95,0	350,0
283	271	46	330,50	230,50
284	295	8	968,75	268,75
284	295	53	317,64	217,54
285	297	42	33,36	63,33
289	358	33	58,71	85,71
290	366	40	—	62,87
291	378	42	135,09	135,09
306	515	37	30,70	30,0
306	518	55	76,60	76,0
306	518	51	143,53	143,93
308	534	III гр.	246,40	330,40
308	534	IV гр.	595,0	775,0
313	582	57	—	4,1
313	583	57	—	5,62
330	722	I гр.	73,92	37,92
334	750	48	10,7	1,69
336	771	IV гр.	4714,0	371,27
339	808	III гр.	451,9	431,9
348	877	42	1,32	0,7
348	882	I гр.	—	227,3
348	882	II гр.	—	319,42
348	882	III гр.	—	1775,15
348	882	V гр.	—	574,13
349	888	III гр.	60,2	53,2
351	909	34	6 5,32	655,32

Кроме того,—просьба исправить при пользовании таблицами следующие досадные погрешности, вкрадшиеся при пересчете дней в переводные мужские, все данные чего изменятся также и связанным с ними ценовые выражения:

158	754	21	43,0	раб. дни	28,1
168	846	29	20,0	"	35,1
339	803	38	26,0	"	34,9
339	808	47	42,0	"	27,5
334	754	80	17,0	"	38,3
188	1039—1041	6	50,6	"	17,7
188	1039—1041	11	111,1	"	53,6
194	1100	11	153,8 пуд.	молоко	138,3 пуд
194	1100	19	157,5	"	40,0
188	1039—1041	19	110,0	раб. дни	36,0
263	1183	20	55,5	"	31,5
188	1039—1041	22	131,4	"	92,8
188	1039—1041	23	156,0	"	126,0
188	1039—1041	25	177,0	"	117,0
188	1039—1041	29	291,0	"	161,0
364	1039—1041	33	103,0	"	154,0
78—379	1181—1183	33	147,0	"	96,0
364	1039—1041	34	53,0	"	75,0
378—379	1181—1183	34	66,0	"	44,0
374	1135—1137	46	129,7	"	50,7
364	1039—1041	51	63,0	"	127,0
364	1039—1041	56	239,9	"	197,0



1927

---

МОСКОВСКИЙ РАБОЧИЙ  
МОСКВА ЛЕНИНГРАД



THE ASSOCIATION FOR EXPLORING THE PRODUCTIVE POWERS  
OF THE MOSCOW GOVERNMENT

---

BY J. ANISSIMOV, J. VERMENICHEV, K. NAOOMOV

CHARACTERISTICS FROM  
THE  
PRODUCTIONAL STAND POINT  
OF THE VARIOUS GROUPS OF PEASANT  
FARMS IN THE FLAX DISTRICTS OF USSR

★

TABLES OF BOOK-KEEPING ANALYSIS  
OF 60 INDIVIDUAL FARMS  
IN THE FLAX PRODUCING PART OF THE  
VOLOKOLAMSK DISTRICT GOVERNMENT  
MOSCOW

★

with collaboration of  
Professor A. V. TCHAYANOV

VOLUME I

---

PUBLICATIONS  
OF THE SCIENTIFIC RESEARCH INSTITUTE  
OF AGRICULTURAL ECONOMICS IN MOSCOW.



АССОЦИАЦИЯ ПО ИЗУЧЕНИЮ ПРОИЗВОДИТЕЛЬНЫХ СИЛ  
И НАРОДНОГО ХОЗЯЙСТВА ПРИ МОСКОВСКОМ ГУБПЛАНЕ

---

Я. АНИСИМОВ, И. ВЕРМЕНИЧЕВ, К. НАУМОВ

# ПРОИЗВОДСТВЕННАЯ ХАРАКТЕРИСТИКА КРЕСТЬЯНСКИХ ХОЗЯЙСТВ РАЗЛИЧНЫХ СОЦИАЛЬНЫХ ГРУПП

★

ТАБЛИЦЫ СЧЕТОВОДНОГО АНАЛИЗА  
60 КРЕСТЬЯНСКИХ ХОЗЯЙСТВ  
ЛЕНЯНОГО РАЙОНА ВОЛОКОЛАМСКО-  
ГО УЕЗДА МОСКОВСКОЙ ГУБЕРНИИ

★

под общим руководством и редакцией  
Профессора А. В. ЧЯНОВА

ТОМ ПЕРВЫЙ

---

ТРУДЫ НАУЧНО - ИССЛЕДОВАТЕЛЬСКОГО ИНСТИТУТА  
СЕЛЬСКО - ХОЗЯЙСТВЕННОЙ ЭКОНОМИИ  
ВЫПУСК XXIV



## О Г Л А В Л Е Н И Е

	<i>Стр.</i>
Предисловие . . . . .	7
От составителей . . . . .	13
Введение . . . . .	19
I. Критико-методологические замечания . . . . .	19
II. Вопрос о группировке бюджетов . . . . .	32
III. Оценка типичности бюджетного материала . . . . .	41
IV. Вопросы оценок с.-х. продукции и рабочей силы . . . . .	52
V. Схема счетоводного анализа . . . . .	64
Примечания к таблицам . . . . .	77

### Таблицы по общей характеристике обследованных 60 хозяйств

Хозяйства с № 1 по 32  
Хозяйства с № 33 по № 60

1. Общие демографические сведения по обследованным хозяйствам . . . . .	88 и 264
2. Характеристика „промышленности“ . . . . .	90 и 266
3. Сведения о найме рабочей силы, сдаче и найме с.-х. инвентаря . . . . .	92 и 267
4. Характеристика межхозяйственных кредитных отношений, задолженности хозяйств. Кооперированность . . . . .	98 и 270
5. Землеустройство и землепользование и сведения о посевах . . . . .	101 и 275
6. Обеспеченность рабочим и продуктивным скотом . . . . .	107 и 281
7. Постройки жилья и сельскохозяйственные . . . . .	107 и 283
8. Мертвый инвентарь . . . . .	110 и 286
9. Некоторые данные по характеристике техники полеводства и животноводства . . . . .	117 и 291

## I N D E X

	<i>Pages.</i>
Preface . . . . .	7
Notice of the authors . . . . .	13
Introduction . . . . .	19
I. Critical and methodological notions . . . . .	19
II. Question of grouping . . . . .	32
III. Estimation of the material in regard to its typical qualities . . . . .	41
IV. Questions of valuation of agricultural production and price of labour . . . . .	52
V. Scheme of book-keeping analysis . . . . .	64
Notes to tables . . . . .	77

### Tables giving general characteristic of the 60 investigated farms

1. General demographical informations concerning the investigated farms . . . . .	88 и 264
2. Character of degree of industrialisation . . . . .	90 и 266
3. Information about hired labor, leasing and hiring of agricultural tools and machines . . . . .	92 и 267
4. Character of credit relationship between farms; character of indebtedness. Degree of cooperation . . . . .	98 и 270
5. Distribution of land . . . . .	101 и 275
6. Degree of supply with horses and cattle, swine, she. and poultry . . . . .	107 и 281
7. Dwellings and rural buildings . . . . .	107 и 283
8. Machines and tools . . . . .	110 и 286
9. Some features of agricultural technic . . . . .	117 и 291

## Таблицы счетоводного анализа

Хозяйство с № 1 по № 32	Стр.
Хозяйство с № 33 по № 60	Стр.
1. Счет построек . . . . .	124 и 300
2. „ мертвого инвентаря . . . . .	126 и 302
3. „ живого инвентаря . . . . .	130 и 306
4. „ рабочих лошадей . . . . .	134 и 310
5. „ сдачи инвентаря . . . . .	140 и 316
6. „ найма инвентаря . . . . .	142 и 318
7. „ общих расходов . . . . .	143 и 319
8. „ найма земли в аренду . . . . .	144 и 320
8a. „ сдачи земли в аренду . . . . .	145 и 321
9. „ найма рабочих . . . . .	146 и 322
10. „ продажи рабочей силы . . . . .	148 и 324
11. „ самостоятельной промыш- левой . . . . .	149 и 325
12. Счет рабочей силы . . . . .	150 и 326
13. „ паровой обработки . . . . .	151 и 330
14. „ овсяных . . . . .	158 и 334
15. „ яровых зерновых . . . . .	162 и 338
16. „ клубне-корнеплодов . . . . .	168 и 344
17. „ льна . . . . .	172 и 348
18. „ клевера и тимотея . . . . .	176 и 352
19. „ лука . . . . .	180 и 356
20. „ оборота и сада . . . . .	182 и 358
21. „ деизаготовок . . . . .	186 и 362
22. „ крупного рогатого скота . . . . .	188 и 364
23. „ овцеоводства . . . . .	196 и 372
24. „ свиноводства . . . . .	202 и 378
25. „ птицеводства . . . . .	208 и 384
26. „ вазы . . . . .	214 и 390
27. „ договах отношений . . . . .	220 и 396
28. „ запасов . . . . .	222 и 398
29. „ переработки . . . . .	240 и 416
30. „ объема . . . . .	246 и 422
31. „ производительности . . . . .	248 и 424
32. „ валовая . . . . .	250 и 426
33. Счет капитала . . . . .	252 и 430
34. Счет случайных прибылей и убытков . . . . .	256 и 428
35. „ сальдо . . . . .	258 и 434
Урожайное полеводство по хозяйству по социальным группам . . . . .	438
Цены на продукты сельского хозяй- ства обследованных районов . . . . .	450
11a. Счет торгово-промышленных за- ведений . . . . .	457
Схематическая карта обследован- ного района . . . . .	458

## Table of book-keeping analysis

	Pages.
1. Account of buildings . . . . .	124 n 300
2. Account of machines and tools . . . . .	126 n 302
3. Account of live stock inven- tory . . . . .	130 n 306
4. Account of horses inventory . . . . .	134 n 310
5. „ leased . . . . .	140 n 316
6. „ hired . . . . .	142 n 318
7. „ general expenses . . . . .	143 n 319
8. „ renting of land . . . . .	144 n 320
8a. „ land leased . . . . .	145 n 321
9. „ hired labour . . . . .	146 n 322
10. „ labour leased . . . . .	148 n 324
11. „ independent tra- des . . . . .	149 n 325
12. Account of labour . . . . .	150 n 326
13. Account of land under fal- low . . . . .	154 n 330
14. Account of winter rye and wheat . . . . .	158 n 334
15. Account of spring cereals . . . . .	162 n 338
16. „ roots and tubers . . . . .	168 n 344
17. „ flax . . . . .	172 n 348
18. „ clover and timothy . . . . .	176 n 352
19. „ meadow . . . . .	180 n 356
20. „ garden and orchard . . . . .	182 n 358
21. Account of timber and lumber . . . . .	186 n 362
22. „ cow . . . . .	188 n 364
23. „ sheep breeding . . . . .	196 n 372
24. „ swine breeding . . . . .	202 n 378
25. „ poultry . . . . .	208 n 384
26. „ cash . . . . .	214 n 390
27. „ debts . . . . .	220 n 396
28. „ supplies . . . . .	222 n 398
29. „ dressing and finishing . . . . .	240 n 416
30. Account of exchange . . . . .	246 n 422
31. „ victuals . . . . .	248 n 424
32. „ owner . . . . .	250 n 426
33. Account of accidental losses and profits . . . . .	256 n 428
34. Account of capital . . . . .	252 n 430
35. „ sold . . . . .	258 n 434
Labour regulation according to social groups . . . . .	438
Prices of products in the investi- gated regions . . . . .	450
11a. „ trade and industrial establishments . . . . .	457
Approximate map of investigated region . . . . .	458

## P R E F A C E

Twenty millions of farms lie at the basis of agriculture of the Union of Socialist Soviet Republics. But a few decades ago these millions of farms were simply family households and were still under the yoke of those feudal forms which were familiar to Russian agriculture at the beginning of the XIX century.

However, at the end of the XIX and the beginning of the XX century conditions begin to change. Commodity forms of production gradually penetrate into the natural state of the Russian household, and peasant farms begin to produce large quantities of products for sale.

This process of development of the commodity-forms of production differentiated the peasant farms into various social groups according to their economical importance.

Many serious Russian investigations, based on statistics, have tried to establish the extent of this process and its evolutionary forms.

The present investigation of the scientific Research Institute of Rural Economy undertakes to give not only a general account of the present social differentiation of the Russian village, but particularly to characterise from the productive point of view every newly formed social group and establish those fundamental organisations of peasant farming, which belong to each of these groups.

For the fulfilment of this undertaking the Institute organised a series of expeditions to different parts of Russia. The present volume contains the materials collected in the flax-regions of the Volokolamsk district. The farming cost accounting, belonging to different social groups, has been described.

For their typification and for the solving of some questions requiring considerable general information, 55 farms have been described according to a short program.

All collected materials are arranged in the form of tables; the titles of the tables are given in Russian and English. The tables contain a detailed ledger, according to the Italian system of book-

keeping, of each farm to give full possibility of solving all questions of organisation of flaxgrowing farms.

The Institute intends shortly to publish the results of an expedition sent to the corn regions of south Russia, sugar-beet region, milk region and others.

Director  
Prof. A. Tchayanov.

---

## ПРЕДИСЛОВИЕ

Осенью 1924 года Научно-Исследовательский Институт С.-Х. Экономии взял на себя по поручению президиума Земплана НКЗем'а разработку вопроса о производственном значении различных социальных групп современной деревни и о тех организационно-хозяйственных различиях, которые наблюдаются между строением хозяйства различных социальных слоев деревни.

Первоначально как работники Земплана, так и многие из руководителей Института полагали, что работа эта могла быть выполнена в порядке свода и разработки уже имеющегося опубликованного материала. Однако, весьма скоро выяснилась полная невозможность такого пути исследования, так как весь довоенный, а отчасти и современный материал, изучая расслоение деревни, пользовался для этого группировками хозяйства по посевной площади и по скоту, т.е. по показателям косвенного порядка.

Так как в данном случае дифференциация крестьянских хозяйств могла нас интересовать только с точки зрения развития капиталистических отношений в деревне, то посевные и им подобные группировки не могли быть признаны достаточно чутким аппаратом исследования, ибо, при общинно-передельном строе и малой капиталоемкости хозяйств, они, помимо капиталистической дифференциации, отражали в себе и бытовую демографическую дифференциацию. Цели исследования, как это нами отмечалось и ранее, можно было достигнуть только в плоскости прямого исследования элементов капиталистической эксплуатации и ее влияния на организацию производства. Кроме исследования В. Громана по Пензенской губ., ни одно старое исследование не ставило перед собой подобной задачи, а потому старые публикации не могли быть использованы нами за отсутствием в них необходимого материала. Постепенно созрела мысль о необходимости специальных местных экспедиций, что особенно важно было и для того, чтобы полученные выгоды относились не только к дореволюционному крестьянству, но и к крестьянскому хозяйству сегодняшнего дня. Весной 1925 года коллегия Института окончательно

решила предпринять для изучения производственной характеристики различных социальных групп крестьянства две специальные экспедиции: в льняной—Волоколамский и хлебопроизводящий—Пензенский районы. Проведение Пензенской экспедиции было возложено на Г. А. Студенского, а непосредственное руководство Волоколамским исследованием взял на себя нижеподписавшийся при содействии со стороны профессора А. Н. Челлинцева.

Оба руководителя исследования, имевшие по своим старым работам опыт бюджетных исследований, стояли, однако, впервые перед задачей проведения исследования со столь обостренным социальным уклоном, так как в предыдущих фазах их работы оба они работали исключительно над изучением частных организационно-производственных проблем, изучаемых к тому же в плоскости так называемых трудовых крестьянских хозяйств, т. е. хозяйств, не пользующихся наемным трудом и не продающих свой труд на сторону.

Предстояло выработать новую методику, специально отвечающую специфическим заданиям экспедиции. Установление этой методики естественно являлось самым ответственным моментом исследования и должно было исключать всякие споры о качестве материала.

Добыть сделать материалы нашей экспедиции общезначимыми и заранее устранить все недоразумения и споры о качестве и достоверности самого материала, нам представлялось желательным в самом производстве экспедиции соединить для взаимной критики всех ее работ все крупнейшие течения нашей аграрной мысли.

Исходя из этой идеи, мы привлекли к разработке программ и методов экспедиции Л. Н. Лигошенко, занимающего обособленную позицию в изучении крестьянского хозяйства, а к непосредственному проведению экспедиции и обработке ее материалов группу молодых марксистов-агрономов в составе Я. А. Анисимова, И. Д. Верменичева и К. И. Наумова и, установив совместно с ними программу и методику исследования, предоставили им самую широкую автономию в производстве работ, не оставляя их самой подробной и постоянной консультацией по всем вопросам исследования.

Соединение большого исследовательского опыта старых бюджетных работников с энтузиазмом и обостренным интересом к изучаемому предмету, проявленными нашими молодыми сотрудниками, дали нам, поскольку можно судить, хорошие результаты, о которых, впрочем, читатель может иметь свое суждение сам по прочтении настоящей книги.

Исследование потребовало от Института крайнего организационного напряжения. Средства, отпущенные Наркомземом, не могли покрыть собой и 15% стоимости обеих экспедиций. Потребовалось проведение целой кампании содействия, чтобы

по частям собрать те значительные суммы, которые пришлось затратить на экспедиции и обработку таблиц. Институт считает своим приятным долгом выразить свою исключительную признательность, как Земилану, положившему начало этой работы, так равно Наркомфину СССР, Центральному С.-Х. Банку, Московскому Совету, Московскому союзу кредитных и с.-х. товариществ и Главнауке, без материальной помощи которых наша работа никогда не была бы закончена. Особенно горячую благодарность выражаем мы „Ассоциации по изучению производительных сил Московской губернии“, принявшей наиболее горячее участие в наших работах и взявшей на себя заботы по изданию настоящей книги.

Само собой понятно, что наибольшей нашей благодарности заслуживают фактические исполнители исследования, местные работники, оказавшие нам огромное содействие, и те крестьяне, которые с такой готовностью сообщили нам материал о состоянии своих хозяйств.

Директор Научно-Исследовательского Института

А. Чаянов.

2 VII—1926 г.  
Разумовское.



## ОТ СОСТАВИТЕЛЕЙ

По поручению Народного Комиссариата Земледелия, Научно-Исследовательским Институтом С.-Х. Экономии при Тимирязевской С.-Х. Академии, весной и летом 1925 г. было произведено подворно-бюджетное обследование крестьянских хозяйств льняного района Волоколамского уезда, имеющее целью установить сравнительную производственную характеристику хозяйств различных социальных групп крестьянства. Выбор пал на льняной район Волоколамского уезда, как объект исследования, по тем соображениям, что этот район отличается высокой товарностью и относительной интенсивностью сельскохозяйственного производства.

Крестьяне здесь уже давно ввели многопольные севообороты, травосеяние, улучшенную обработку полей, производят переход на широкие полосы и т. д.

Характеристикой распространенности здесь многополья разных видов могут служить следующие данные <sup>1)</sup>:

Число селений в ‰ к итогу всех селений по количеству полей									
3-полье	4-полье	5-полье	6-полье	7-полье	8-полье	9-полье	10-полье	Неопредел.	Итого
19,9	34,8	12,3	14,3	4,6	5,3	3,5	1,0	4,3	100,0

83<sup>0</sup>/<sub>100</sub> селений уезда имеют многополье, и только около 20<sup>0</sup>/<sub>100</sub> сохранили трехполье, которое, кстати сказать, быстро ликвидируется. Также и с переходом на широкие полосы: 63<sup>0</sup>/<sub>100</sub> селений имеют широкие полосы, 23<sup>0</sup>/<sub>100</sub> имеют узкополосицу и 14<sup>0</sup>/<sub>100</sub> неопределенные. Посевы клевера введены во многих селениях еще в 90-х годах прошлого столетия <sup>2)</sup>.

<sup>1)</sup> На основании материалов 5‰ весеннего выборочного обследования 1925 г., сообщенных нам Устатбюро.

<sup>2)</sup> По данным Устатбюро.

Число селений по годам введения травосеяния											
1890—1895	1896—1900	1901—1905	1906—1910	1911—1915	1916—1917	1918—1920	1921—1923	1924	Всего с клевером	Без клевера	Всего селений
81	98	67	56	40	5	22	71	32	472	86	553

Из приведенной таблицы видно, что в настоящее время 85,8% всех селений производят посевы клевера, при чем огромное большинство из них (89%) имеют правильное травосеяние, т.е. посев трав входит в севооборот, и только небольшое, сравнительно, количество селений имеет угловое травосеяние.

Что же касается характеристики сельскохозяйственного инвентаря, то и тут волоколамские крестьяне идут впереди: сакковские, липпгартовские плуги, железные бороны, рядовые сеялки, косилки, конные грабли, жатки, конные молотилки, льномялки (вальцовки), веялки, сортировки составляют в инвентаре местного крестьянства далеко не редкое исключение<sup>1)</sup>.

В некоторых селениях имеются триеры и даже трактора.

В таких, примерно, условиях мы имеем в северо-западной части Волоколамского уезда, начиная с конца XIX столетия, широкое распространение посевов льна, этой главнейшей товарной культуры местного крестьянства.

Поставив основной задачей исследования—производственную характеристику различных социально-экономических типов крестьянских хозяйств,—мы в праве были ожидать, что в льяном районе Волоколамского уезда встретим достаточно ярко выявленное расслоение крестьянства —, именно торговое земледелие является главным фактором разложения крестьянства“, говорил Ленин. Следовательно, мы могли полагать, что в Волоколамском уезде в достаточной степени сможем выявить социально-экономические типы крестьянских хозяйств, различающихся между собой на ряду с различной социально-классовой сущностью и различными производственно-техническими условиями.

Сообразно со стоящими перед нами задачами, при составлении программы обследования были поставлены следующие вопросы, конкретизированные в разрезе основных социально-экономических групп крестьянских хозяйств:

<sup>1)</sup> Сказанное, конечно, не значит, что с сельскохозяйственным инвентарем здесь все благополучно: у низших слоев крестьянства часто вовсе отсутствует инвентарь, а в лучшем случае имеется в весьма убогом состоянии.

1) накопление и воспроизводство средств производства; 2) организация инвентаря и труда; 3) организация и доходность главнейших отраслей хозяйства (полеводства, животноводства, луговодства, огородничества и садоводства); 4) определение себестоимости производства главных продуктов крестьянского хозяйства; 5) товарность; 6) кооперированность и кредитные отношения; 7) наем и сдача в аренду земли; 8) сдача и наем инвентаря; 9) аренда и наем рабочей силы; 10) характер неземледельческих „промыслов“ и 11) участие в общественной жизни. Таковы в общих чертах главнейшие вопросы, на которые должно было ответить обследование.

При включении перечисленных выше вопросов в программу обследования было совершенно ясно, что искать достаточных ответов на поставленные вопросы возможно только путем массового подворного обследования крестьянских хозяйств, с одной стороны, и бюджетно-монографического описания типичных хозяйств с другой.

Одновременное сочетание подворного обследования с бюджетно-монографическим имеет большие преимущества. Преимущества эти двоякого рода: 1) на основании сплошного подворного обследования мы имеем возможность подробно ознакомиться с селением; это предварительное ознакомление позволит более правильно выбрать объекты для бюджетно-монографического описания по существующим социально-экономическим группам крестьянских хозяйств, ибо предварительную грубую разработку подворок провести на месте не составит особых трудностей; 2) одновременная последующая разработка и подворных карточек, и бюджетно-монографических описаний обеспечивает научную возможность получения ответов на все важнейшие вопросы техники и экономики каждой социально-экономической группы крестьянских хозяйств.

Приняв такой план, нами был выработан формуляр подворной карточки, в которой, на ряду с обычными вопросами подворки—землепользование (свое и арендное), посевы и сборы (на своей и арендованной), состав с.-х. инвентаря, жилые и хозяйственные постройки, состав скота по видам и возрастам, птица, пчелы, население и его „промысловые“ занятия, наем с/рочных рабочих,—мы включили следующие дополнительные вопросы: продажа продуктов полеводства и луговодства, валовая продукция и продажа продуктов животноводства, наем и сдача живого и мертвого инвентаря с подробной характеристикой условий найма и сдачи инвентаря, наем поденных рабочих по видам работ, участие в кооперации и общественной работе. „Промыслы“ мы расчленили на четыре группы: продажа рабочей силы (на сельскохозяйственные и вне сельского хозяйства работы), самостоятельные промыслы, „промыслы“ с наймом рабочих и торговые заведения. Что касается программы бюджетно-монографического описания, то после обстоятельного знакомства

с бюджетным бланком ЦСУ 1924—25 г., мы решили принять его как хорошо технически разработанный, сделав в нем ряд дополнений и поправок, необходимых с точки зрения задач нашего исследования. Дополнения эти сводятся к следующему: 1) детально разработанная таблица, характеризующая участие хозяйств в кооперации, 2) таблица кредитных отношений, как сводная из всех зарегистрированных случаев получения и дачи в долг денег, фуража, семян и других продуктов и материалов с указанием условий (срок,  $\frac{0}{100}$  и пр.), 3) анкета по технике и организации полеводства и животноводства <sup>1)</sup>, 4) специальная анкета техники и организации льноводства и ряд других незначительных дополнений, обусловленных основной целью нашего исследования—характеристики производства. Вещевой баланс продуктов промышленности (таблица 18 бланка ЦСУ), как регистрирующий приход и расход, главным образом предметов личного потребления, нами не заполнялся с такой подробностью, так как составление особого бланка денежного баланса позволило нам регистрировать там покупки основных продуктов с необходимой нам детализацией.

Таких бюджетов (монографий) нами было собрано 60, причем в это число входит также 8 хозяйств, обследованных в 1911 г. экспедицией А. В. Чайнова; с этих хозяйств нами были засняты повторные бюджеты. Остальные 52 бюджета нами были засняты в селениях: Ярополец, Большое Шилово и Юркино—Ярополецкой волости, Воскресенское, Даниловка, (Желобиха), Плосково, хутора Митяева—Раменской волости, Пленицыно, Гордино, Ново-Шестаково, Юрьево и Дятлово—Судисловской волости.

Селения намечались после предварительного знакомства с материалами Уставбюро, Уземотдела и также местных участков агрономов. Собранные нами 52 бюджета в указанных 12 селениях соответствуют 648 хозяйствам, обследованным нами подворно, т. е. бюджеты составляют  $8\frac{0}{100}$ . Попутно в районах Яропольца, Раменья и Шахосской (Судисловская волость) нами были зарегистрированы местные сезонные цены за 1924—25 бюджетный год. Экспедиция выехала в Волоколамский уезд в составе Я. А. Анисимова, И. Д. Верменичева и К. И. Наумова и двух регистраторов—студентов ТСХА, А. С. Бусыгина и А. Н. Крылова—в конце мая 1925 г. Обследование было закончено в середине августа. Собранный бюджетный материал по нашей программе обследования подлежал разработке двойным счетоводным анализом, ибо никакая другая разработка не могла дать достаточно точного и детального ответа на те вопросы, освещать которые стояло перед нами.

<sup>1)</sup> Учет работ в полеводстве нами был также несколько переработан соответственно условиям, существующим в Волоколамском уезде, при чем особое внимание было уделено учету работ по производству льна.

В настоящем выпуске мы и даем развернутые таблицы счетов главной книги по всем 60 хозяйствам, что является главным содержанием настоящего выпуска; помимо счетоводного анализа, вначале мы приводим общие данные о составе семьи, качественной характеристике „промыслов“, найме рабочих, найме и сдаче инвентаря, участии в кооперации и общественной жизни, кредитных отношениях, характеристике к началу года построек, сельскохозяйственного инвентаря и скота, посевной площади, землепользования, а также некоторые данные о технике полеводства и животноводства. Большая часть вопросов этой предварительной характеристики по понятным причинам не могла войти в счетоводный анализ, и концентрация необходимых общих сведений в небольших таблицах нам казалась удобной с двух точек зрения: по-первых, в целях незагромождения главной книги вопросами, собственно к счетоводному анализу не относящимися (качественные характеристики), и во-вторых, для целей предварительного ознакомления с представленными нашими бюджетами крестьянскими хозяйствами. В конце книги приложено выведенное нами на основании бюджетных данных урочное положение работ по полеводству, составленное по установленным нами группам крестьянских хозяйств. Перечисленными материалами и необходимыми предварительными замечаниями и исчерпывается содержание настоящего выпуска.

Данных подворного обследования мы здесь не приводим, сообщив лишь во введении краткие итоговые извлечения.

В самом ближайшем будущем мы предполагаем дать текстовую разработку всего бюджетно-подворного материала по обследованному нами району. Публикуя главную книгу и некоторые другие элементы наших бюджетов, мы считаем нужным оговориться, что наша методика разработки бюджетных материалов не свободна от некоторых недостатков, в силу исключительной сложности целого ряда вопросов при счетоводном анализе крестьянских хозяйств, которые еще не получили удовлетворительного научного решения. Все такие случаи мы сочли нужным оговорить во введении и примечаниях к главной книге.

Считаем своим приятным долгом подчеркнуть, что в процессе всей работы мы встречали самое внимательное руководство и неизменно горячую поддержку со стороны директора Научно-Исследовательского Института Сельско-Хозяйственной Экономии проф. А. В. Чайнова, которому авторы и выражают свою признательность. Несмотря на различие теоретических взглядов на крестьянское хозяйство и противоположные исходные точки зрения при изучении последнего, приводящие к иной постановке и разрешению целого ряда вопросов исследования, тем не менее компетентные указания А. В. Чайнова,

имеющего богатейший опыт в разработке бюджетных материалов и исключительное знание бюджетной литературы, не выводили авторов из затруднительного положения.

В заключение отметим, что в кропотливой работе по составлению главной книги принимали участие студенты Тимирязевской Сельско-Хозяйственной Академии т.т.: Високосов Н. В., Крылов А. Н., Монашов Г. И. и Рохлина Б., а английский перевод таблиц выполнен В. В. Вильямс.

Я. Анисимов.  
И. Верменичев.  
К. Наумов.

# ВВЕДЕНИЕ

## 1. Критико-методологические замечания

Ставя перед собой задачу дать возможно полный анализ организации производства в разных по своему социальному типу крестьянских хозяйствах и вскрыть те социальные отношения, которые имеют место в современной деревне, мы должны были применить такие методы исследования, которые дали бы для этого достаточный материал.

Единственным методом, могущим решить эту задачу, является сочетание подворного обследования с бюджетным описанием.

Бюджетный метод исследования имеет уже свою почти двухвековую историю: вначале примененный в Западной Европе для выяснения вопросов потребления низших классов населения, он в последующем своем развитии превратился в самостоятельный метод исследования главным образом крестьянского хозяйства<sup>1)</sup>. Первые русские бюджетные работы по изучению крестьянского хозяйства относятся к концу XVIII и началу XIX века<sup>2)</sup>. Начатые в это время отдельными исследователями для разрешения различных вопросов<sup>3)</sup>, они получают широкое развитие в последнюю четверть XIX столетия в связи с развертыванием общественной деятельности земских организаций.

Техника бюджетных обследований этого периода, благодаря коллективным усилиям целой плеяды земских статистиков, значительно продвинулась в своей разработке, но обработка и анализ бюджетных материалов страдали весьма серьезными недостатками.

Анучин, Покровский, Щербина и другие основоположники наших бюджетных исследований 80-х годов перенесли на разработку бюджетных материалов современные им методы

1) А. Чаянов и Г. Студенский. „История бюджетных исследований“. 2-е изд. 1922 г.

2) Там же. стр. 15.

3) Один из исследователей того периода (Захаров) бюджетными расчетами пытался, напр., разрешить задачу отыскания способов возможно более выгодной эксплуатации крестьян, как это видно из самого заглавия его книги: „Усадьбы или новый способ селить крестьян и собирать с них помещичий доход“. там же, стр. 16.

подворных исследований и, исходя из свойственной им народнической идеи однородности в социальном отношении всей крестьянской массы, искали в бюджетных материалах определения бытового уровня потребления крестьянских масс и их хозяйственных расходов, принимая за этот уровень те средние величины, которые они вычисляли по всей совокупности хозяйств.

Лишь в самых последних работах этого периода к анализу бюджетов были привлечены элементарные группировки по землевлладению.

Подобный подход к бюджетным материалам не мог, конечно, не вызвать самой резкой критики со стороны последующего поколения исследователей. Так, например, критику земской бюджетной статистики конца XIX столетия, ярким представителем которой был Ф. А. Щербина, мы находим у Ленина в следующих словах: „Вся обработка бюджетных данных у г. Щербина<sup>1)</sup> сводится к одному сплошному и невероятному злоупотреблению „средними величинами“.

Все оценочные сведения относятся к „среднему“ крестьянству. Доход с земли, вычисленный для 4 уездов, делится на число хозяйств (вспомните, что у безлошадного этот доход около 60 руб. на семью, а у богача—около 700 руб.). Определяется „величина постоянного капитала (sic!?) на одно хозяйство“, т.-е. стоимость всего имущества, определяется „средняя“ стоимость инвентаря, средняя стоимость торговопромышленных заведений (sic!)—15 рублей на 1 хозяйство. Г. Щербина игнорирует ту мелочь, что эти заведения находятся в частной собственности зажиточного меньшинства, и делит их на всех „уравнительно“! Определяется „средний“ расход на аренду, составляющий . . . 6 руб. у однолошадного и 100—200 у богача. Все это складывается и делится на число хозяйств. Определяется даже „средний“ расход на „ремонт капиталов“ (ibid.) Что это значит,—Аллах ведает. Если это означает пополнение и ремонт инвентаря и скота, то вот приведенные уже нами выше цифры: у безлошадного этот расход равен 8 (восемь) копеек на 1 хозяйство, а у богача—75 рублям. Не очевидно ли, что если мы будем складывать подобные „крестьянские хозяйства“ и делить на число слагаемых, то у нас получится „закон средних потребностей“, открытый г. Щербиной еще в сборнике по Острогскому уезду (т. II, вып. 2, 1887 г.) и столь блистательно примененный впоследствии? А затем уже из такого „закона“ не трудно сделать вывод, что „крестьянин удовлетворяет не минимальные потребности, а средний уровень их“ (стр. 123 и мног. др.), что крестьянское хозяйство являет особый „тип развития“ (стр. 100) и т. п., и т. д..

„Стоит только пользоваться всегда и исключительно „средними“ данными о крестьянском хозяйстве,—и все „превратные

<sup>1)</sup> Речь идет о первых воронежских бюджетах Ф. Щербина.

идей" о разложении крестьянства окажутся раз навсегда изгнанными. Именно так и поступает г. Щербина, применяя подобный прием en grand в своей статье в книге: „Влияние урожая“ и т. д. Здесь делается грандиозная попытка учесть бюджеты всего русского крестьянства—все посредством тех же самых испытанных „средних“. Будущий историк русской экономической литературы с удивлением отметит тот факт, что предрасудки народничества привели к забвению самых элементарных требований экономической статистики, обязывающих строго разделять хозяев и наемных рабочих, какой бы формой землевладения они ни были объединены, как бы ни были многочисленны и разнообразны переходные типы между ними<sup>1)</sup>.

Такова характеристика Ленина бюджетной методологии этого первого периода земской статистики. Под влиянием марксистской критики даже Щербина в последних своих работах пытался применить кое-какие группировки, а новое поколение статистиков в вологодских и других исследованиях уже дает анализ с применением группировок по посевной площади и скоту, и даже комбинационных таблиц. Но и в этих работах мы имеем не более как механическое перенесение на бюджеты методики разработки подворных переписей, без всякой попытки расчленения по социальному содержанию изучаемых объектов.

В последующем развитии бюджетных исследований много поучительного, но мы, не ставя себе задачей разбор исторического развития бюджетной статистики, как самостоятельного метода исследования крестьянского хозяйства, коротко остановимся на методологии бюджетных исследований первых десятилетий XX века и, главным образом, на методологии организационно-производительной школы<sup>2)</sup>, на долю которой выпало значительное влияние на последующую бюджетную статистику.

Организационно-производственная школа пережила ряд фаз своего развития, и для нас интересно подчеркнуть ее первоначальные взгляды периода агрономических съездов 1910—1911 г.

Один из представителей организационно-производственной школы в изучении крестьянского хозяйства, А. В. Чаянов, в предисловии к первой своей работе по волоколамским бюджетам<sup>3)</sup> формулирует свою методологию в следующих положениях:

„Исследую экономическую деятельность, автор смотрел на нее под углом зрения, не вполне обычным для политико-экономиста.

А именно — экономические явления рассматривались им не с точки зрения общенародного, национального хозяйства, а с точки

1) Н. Ленин (В. Ульянов). Собрание сочинений, т. III, стр. 127—28.

2) Представителями этой школы считаются профессора А. В. Чаянов, А. Н. Челинцев, Н. П. Макаров и др.

3) А. Ч а я н о в. „Лен и др. культуры в организационном плане крестьянского хозяйства нечерноземной России“, вып. I, Волоколамский уезд, 1912 г.

зрения хозяйствующего человека с „частно-хозяйственной“ точкой зрения“...

„Чем сложнее хозяйственная организация общества, чем полнее проведено социальное разделение труда, тем сильнее формы хозяйственной деятельности человека зависят от рынков, состава населения страны и других элементов этого „высшего неделимого“.

„Политическая экономия обычно и трактует экономическую деятельность с точки зрения этих общих взаимоотношений, с точки зрения народного хозяйства.

„Тем не менее, на ряду с „обще-хозяйственной точкой зрения“, на те же самые явления может существовать и „частно-хозяйственная точка зрения“<sup>1)</sup>.

Далее А. В. Чаянов, оставаясь в своем исследовании на „частно-хозяйственной“ точке зрения, изучает на основе эмпирического бюджетного материала организационный план крестьянского хозяйства, ищет тех внутренних факторов, которые определяют этот организационный план, и находит их в семье. Затем он строит вместе с другими экономистами этого направления трудово-потребительскую теорию, ставшую впоследствии теоретической осью всех исследований крестьянского хозяйства организационно-производственной школы и проложившую дорогу далеко за пределы этой школы.

Отметим некоторые методологические особенности А. В. Чаянова<sup>2)</sup>.

Первое, чем отличает себя А. В. Чаянов от прочих экономистов-исследователей, является то, что он становится в своем исследовании на необычную для политико-экономистов „частно-хозяйственную“ точку зрения, противопоставляя ее точке зрения „обще-народного“, „национального хозяйства“.

Такое противопоставление „частно-хозяйственной“ точки зрения „народно-хозяйственной“ имеет для представителей организационно-производственного направления то содержание, что их, как исследователей крестьянского хозяйства, интересует, главным образом, „сам производственный процесс, способ качественного и количественного сочетания производительных сил хозяйства“<sup>3)</sup>.

„Мы просто стремимся понять,—говорит А. В. Чаянов в одной из последних работ,—что собой представляет крестьянское хозяйство с организационной точки зрения, какова морфология

1) Там же. стр. V и VI.

2) М.я не касается здесь формальной стороны методики разработки бюджетных материалов с применением двойного счетоводства; в этом отношении организационно-производственная школа внесла много нового; нас же пока интересует методология этой школы в социально-экономическом отношении.

3) А. Ч а я н о в. „Ден и другие культуры в организационном плане крестьянского хозяйства“, вып. I, Волоколамский уезд, 1912 г., стр. 9.

того производительного аппарата, который называется трудовым крестьянским хозяйством. Нас интересует, как в этом аппарате достигается соразмерность частей, как достигается организационное равновесие, какова механика оборота капитала и его восстановления в частно-хозяйственном смысле "...<sup>1)</sup>).

Таково содержание того подхода в изучении крестьянского хозяйства, которое начертала на своем знамени организационно-производственная школа.

Бесспорно, что сами по себе все вопросы, перечисленные в приведенных цитатах касательно крестьянского хозяйства, в высокой степени важны и законны не только с точки зрения теоретико-познавательной, но и с точки зрения злобы дня, с точки зрения многочисленного кадра непосредственных работников и организаторов крестьянского хозяйства, способствующих перестройке и техническому прогрессу последнего.

Но „частно-хозяйственный“ подход, игнорирующий социально-экономическое содержание изучаемых явлений и рассматривающий крестьянское хозяйство, как „особую форму производства“ изнутри в плоскости внутренних переживаний<sup>2)</sup> и зависимости последнего от биологического развития семьи<sup>3)</sup>, нас не может удовлетворить ни в какой степени.

Одно из главнейших методологических отличий марксистского направления в изучении крестьянского хозяйства заключается в том, что все вопросы, в том числе и те, которые занимают организационно-производственную школу—в направлении „качественного и количественного сочетания производительных сил хозяйства, морфологии производственного аппарата“ и многие другие, должны ставиться и разрешаться обязательно с учетом социально-экономического содержания, т. е. в разрезе существующих форм крестьянского хозяйства<sup>4)</sup> и различных экономических групп в пределах одной и той же формы хозяйства.

Хотя организационно-производственная школа и считает долгом неоднократно оговориться, что объектом ее изучения в презумпции считается „трудовое“ хозяйство, но такая постановка вопроса является порочным кругом: то, что подлежит доказательству путем исследования, дается в самой предпосылке.

<sup>1)</sup> А. Чаянов, „Организация крестьянского хозяйства“, 1925 г., стр. 13.

<sup>2)</sup> А. Н. Челнушев, „Опыт изучения крестьянского хозяйства... на примере Тамбовской губернии“, стр. 243.

<sup>3)</sup> Н. Макаров, „Крестьянское хозяйство и его эволюция“, стр. 36 и 54.

<sup>4)</sup> Попытки А. Хрящевой („Бестник статистики“, № 1—3, 1925 г., стр. 58) и целого ряда других авторов дать универсальное определение крестьянского хозяйства безотносительно к форме последнего, являются бесплодными схоластическими упражнениями.

Исходная методологическая установка в исследовании, обоснованная Марксом в половине XIX столетия, это: „индивидуально, производящие в обществе,—а следовательно,—общественно-обусловленное производство—таков естественный исходный пункт“<sup>1)</sup> (курсив наш).

Следовательно, методологически правильное исследование должно изучать отдельное хозяйство, с какой угодно подробностью и детализацией „морфологии, анатомии и физиологии“, в непрерывной связи с теми общественными отношениями, которые и определяют его форму и характерные черты внутреннего сложения.

Организационно-производственная школа, остаясь на „частно-хозяйственной“ точке зрения, увлекаясь изучением „аппарата“ крестьянского хозяйства безотносительно к его форме, тем самым отрезала себе путь к правильному решению даже тех вопросов, которые были поставлены этой школой; важнейшие же вопросы крестьянского хозяйства конца XIX и начала XX столетия—разложение натурального крестьянского хозяйства с его частичной капиталистической эволюцией—даже и не ставила, ограничиваясь в этом отношении мало содержательным понятием „трудовое хозяйство“.

Подобного рода терминология, как „трудовое“, „наемническое“<sup>2)</sup> и „ненаемническое“ хозяйство невольно напоминает упрек К. Каутского по адресу исторической школы в теоретическом нигилизме. Этого упрека вполне заслуживает организационно-производственная школа. Для нее как бы не существовала работа классической школы политической экономии и последующее развитие экономической науки с богатым содержанием по изучению и классификации форм хозяйства.

Если остается бесспорным, что объектом изучения политической экономии являются производственные отношения, слагающиеся в простом товарном хозяйстве и капиталистическом, то, следовательно, вопрос о формах хозяйства (о формах производственных отношений) и в области сельского хозяйства, является одним из основных.

К. Каутский более четверти века тому назад указал, что важнейшим вопросом эволюции сельского хозяйства является вовсе не спор о крупном и мелком хозяйстве, а то,—„овладевает ли капитал сельским хозяйством, и если овладевает, то каким образом: производит ли он в нем переворот, расшатывает ли старые формы производства и выдвигает ли необходимость в новых“<sup>3)</sup>.

1) К. Маркс. „К критике политической экономии“. П. 1922 г., стр. 15.

2) А. И. Челинцев. „Опыт изучения организации крестьянского сельского хозяйства“, 1919 г., стр. 7.

3) К. Каутский. „Аграрный вопрос“, 1923 г., стр. 3.

Над этими вопросами, кроме К. Каутского и Н. Ленина, работали и другие исследователи-экономисты самых различных направлений.

В марксистской литературе формы хозяйства классифицируются, исходя из характера производственных отношений, и на основании этого критерия установлены следующие формы хозяйства: натуральное, простое товарное, капиталистическое и, — теоретически, — социалистическое хозяйство<sup>1)</sup>. П. И. Лященко, касаясь форм мелкого земледельческого хозяйства, приводит следующую схему: „первобытное родовое и семейное хозяйство; мелкое, натуральное „деревенское“ хозяйство; земледельческое хозяйство ремесленного типа; земледельческое хозяйство с производством на скупщика; мелкое капиталистическое хозяйство“<sup>2)</sup>.

В сопоставлении с приведенными классификациями, основанными на исторической смене форм хозяйства, классификация крестьянского хозяйства организационно-производственной школы поражает своей социально-экономической малосодержательностью и отсутствием исторической точки зрения.

Одной из задач сельскохозяйственной экономики является установление удельного веса различных форм хозяйства, их взаимное переплетение, сочетание и борьбу в процессе исторического развития. И всякое статистическое исследование крестьянского хозяйства, и тем более бюджетное, если оно не намерено погрязнуть в общих арифметических средних<sup>3)</sup>, вынуждено в своей работе считаться с существующими формами хозяйства и различными экономическими группами в пределах одной и той же формы.

Организационно-производственная школа в своих бюджетных исследованиях вопроса о формах хозяйства совершенно не касалась. В волоколамских<sup>4)</sup> бюджетах А. В. Чаянов пишет следующее: „Наиболее удобными группировками нам показались: 1) крупность, по числу работников, занятых в земледелии; 2) наделенность, по отношению пашня работники.

---

1) Н. Ленин, касаясь нашего переходного х-ва от капитализма к социализму в известной речи „О продналоге“ перечислил следующие „общественно-экономические уклады“: 1) Патриархальный, т. е. в значительной степени натуральное крестьянское хозяйство; 2) мелкое товарное производство (сюда относится большинство крестьян из тех, кто продает хлеб); 3) частно-хозяйственный капитализм; 4) государственный капитализм; 5) социализм“. Т. XVIII, 1925 г., стр. 185.

2) П. И. Лященко к. о. „Очерки аграрной эволюции России“. 1924 г., стр. 61.

3) Относительно средних величин проф. Боули вынес такой приговор. „Арифметическая средняя сама по себе скорее способна затмить, чем выявить важные факты и по природе своей пригодна для сокращенных выводов и часто служит оправданием лениности. „Очерки социальной статистики“, стр. 20.

4) А. Чаянов. „Лен и другие культуры“. М. 1912 г.

К ним мы еще прибавим (3) группировку по высоте задания со стороны потребителей, которые подлежат удовлетворению, — что выразили в форме обремененности работника едоками (по отношению едоки работники)<sup>1)</sup>.

Перечисленные группировки ни в какой степени не являются характеристики тех качественных признаков, которые дали бы возможность установить форму хозяйства, а в пределах формы — варьирование социально-экономических групп<sup>2)</sup>.

В последующих работах того же автора мы встречаем ряд новых группировок, в том числе группировки по наличности средств производства („капитала“), но все это рассматривается им в аспекте трудово-потребительской теории крестьянского хозяйства, без предварительного разделения хозяйства по социальным типам. „Специфическая особенность статистического метода, — говорит М. Смит, — состоит в том, что, являясь в основе своей учением о коллективах, он помогает переводить теоретические концепции в измерительные, качественные характеристики — в количественные. Но как только статистик забывает о качественной характеристике, о материальной природе изучаемых им коллективов, он сразу связывает свою работу с установлением того или иного „божественного“ нематериального порядка, который познается исключительно через число, который игнорирует реальные силы развития, движущие данным коллективом, и обязательно упирается в область всякого рода искусственных норм, устойчивостей, закономерностей и т. п.

Предпосылкой всякой статистической работы, к какой бы области статистической методологии она ни относилась, является определенное теоретическое построение, целью которого является получение представления о типическом или „идеальном“ случае<sup>3)</sup>. После всего сказанного, не трудно видеть, какая цена методологии организационно-производственной школы в бюджетной статистике, когда последняя большое многообразие форм крестьянского хозяйства и значительное варьирование экономических групп в одной и той же форме берет за общие скобки малосодержательного термина „трудовое хозяйство“.

Попытка построить теорию крестьянского хозяйства по типу законсервации естественных наук, исходя из биологической

1) А. Чаянов. „Лен и другие культуры“, стр. 55.

2) В волоколамских, смоленских и других бюджетных исследованиях организационно-произв. школы имеется вполне достаточный материал (наем годовых, срочных и поденных рабочих, арендные отн. и др.), позволяющий судить о форме хоз-ва, тем не менее исследователи не обратили на это внимания.

3) Статистический метод в научном исследовании. 1925 г., ст. М. Смит, стр. 10.

эволюции ссмыи<sup>1)</sup>, увлекла организационно-производственную школу на бесплодный путь изысканий и констаций, что размеры производства крестьянского хозяйства определяются потребностями семьи, исходя из предположения трудово-потребительского баланса, определяемого „соотношением между тягостностью работы и степенью удовлетворения потребностей“<sup>2)</sup>.

„Тягостность работы и степень удовлетворения потребности“ являются субъективными психологическими категориями, не имеющими объективного сдержания, а потому совершенно лишены какого бы то ни было значения в экономическом анализе.

Всякому известна та аксиома, что, если отвлечься от специфических исторических черт форм производства, то в последнем счете в основе каждой лежит удовлетворение в той или иной форме потребления. История же народного хозяйства даст нам неоспоримые исторические доказательства, что размер потребления отдельных классов (и одного и того же класса в разных странах), определяется размерами их дохода, который находится в прямой зависимости от уровня развития производительных сил, с одной стороны, и форм распределения национального дохода—с другой. Но такой слишком общей, и потому мало содержательной, постановкой вопроса нельзя удовлетвориться. По отношению к крестьянскому хозяйству (различным его формам) перед экономистом-исследователем стоит задача вовсе не в исследовании того, в каком психологическом соотношении и равновесии находится потребление и производство, а в том,—под влиянием каких факторов складывается неодинаковой высоты доход в различных формах хозяйства и социально-экономических группах, и как протекают на основе данного дохода потребление, накопление и эволюция хозяйства.

В заключение позволим себе еще остановиться на некоторых вопросах, относящихся к изучению крестьянского хозяйства, формулированных в последних работах организационно-производственной школы. Любопытно отметить то обстоятельство, что разбираемая нами школа вступила на самостоятельный путь построения трудово-потребительской теории крестьянского хозяйства, исходя из того положения, что целый ряд экономических явлений крестьянского хозяйства трудно поддается истолкованию при помощи законов капиталистического хозяйства<sup>3)</sup>.

Но ведь еще с половины XIX столетия, со времени опубликования первых работ по политической экономии К. Маркса,

---

1) Физиократы еще в XVII веке имели попытку „построить теорию социальных закономерностей по типу точных наук“. Заниматься же такими попытками в XX веке слишком большая и ничем не оправдываемая дань прошлому.

2) А. Ч а я н о в. „Лен и другие культуры, вып. II, Смоленская губерния“ А. Н. Ч е л и н ц е в. „Теоретические основания организации крестьянского хозяйства“.

3) А. Ч а я н о в. „Организация крестьянского хоз-ва“. 1925 г., стр. 10.

было установлено, что законы капиталистического хозяйства иные, чем законы простого товарного хозяйства<sup>1)</sup>, следовательно, искать объяснения экономических явлений простого товарного хозяйства (каковым в большинстве своем, за исключением верхушки деревни и пролетаризирующихся слоев, является крестьянское хозяйство, продающее продукты своего производства), исходя из законов присущих капиталистическому хозяйству, не было никаких оснований. Таким образом, не заметив разницы закона простого товарного хозяйства и капиталистического и пройдя мимо капиталистической эволюции верхушки крестьянских хозяйств, организационно-производственная школа, вместо объективного анализа причин, обуславливающих то или иное состояние крестьянского хозяйства, пошла на бесплодный путь искания объяснений процесса производства и потребления в субъективных переживаниях хозяйствующего субъекта.

Неоднородность же крестьянских хозяйств рассматривали, главным образом, под углом зрения так называемой „демографической дифференциации“, „подчеркивая этим, что главной причиной различий размера хозяйства являются демографические процессы роста семьи под влиянием увеличения их возраста, а не социальные моменты капитализации и пролетаризации“...

Такой взгляд обусловлен тем, что вопросы социально-экономического порядка отодвигались на второй план, а иногда просто забывались<sup>2)</sup>.

Правда, у А. В. Чаынова на ряду с подчеркиванием главным образом „демографической дифференциации“ мы находим и такое замечание, что... „простое—обывательское наблюдение жизни деревни устанавливает нам наличие в ней элементов „капиталистической эксплоатации“, и мы полагаем, что процесс пролетаризации деревни, с одной стороны, и некоторое развитие элементов капиталистической формы производства—с другой, несомненно имеют там место“.

„Однако, эти социальные процессы, по нашему мнению, следует искать не путем посевных и им подобных группировок, а прямым анализом капиталистических моментов а организации производства“<sup>3)</sup>...

---

1) Если одной из предпосылок нормального существования капиталистического хозяйства является реализация за продаваемые товары цены производства, которая включает, помимо издержек производства, нормальный процент на капитал и ренту, то для простого товарного хозяйства реализация цены производства не имеет обязательного характера. Простое товарное хозяйство существует сплошь и рядом не только без получения процента на „капитал“ и ренты, но и без получения достаточной оплаты рабочей силы и за счет недоолаения продолжает свое существование, тогда как для капиталистического предприятия отсутствие возможности реализовать цену производства ведет к гибели.

2) Н. М а к а р о в. „Крестьянское хозяйство и его эволюция“. 1920 г., стр. 36.

3) А. Ч а я н о в. „Организация крестьянского хозяйства“.

Последнее замечание автора мы полностью разделяем, но оно находится в непримиримом логическом противоречии со всей исследовательской методологией организационно-производственной школы.

Если мы не хотим ограничить наше представление о крестьянском хозяйстве „простым обывательским наблюдением“, то, следовательно, нужно решительно отказаться от „частно-хозяйственной“ точки зрения и все изучение крестьянского хозяйства ориентировать в народнохозяйственном разрезе, изучать на основе объективных показателей степень пролетаризации, самостоятельности, или капитализации<sup>1)</sup> и уже дальше, в пределах каждой формы хозяйства, углублять изучение организации и сочетания отдельных отраслей хозяйства, производительности труда, накопления средств производства и т. д. и т. п.

Только при таком методологическом подходе исследование будет свободно от бездоказательных предпосылок, как „трудовое хозяйство“, „трудопотребительский баланс“ и многих других.

Ибо само исследование точно установит удельный вес каждой формы хозяйства и все выводы поставит на твердый фундамент правильно разгруппированного материала.

Это будет значительным шагом вперед не только с точки зрения плодотворности разрешения целого ряда вопросов теоретического характера с „природой“ крестьянского хозяйства в современную стадию его эволюции, но даст при достаточной широте изучения богатейший материал, так необходимый в современный период технической перестройки и реорганизации крестьянского хозяйства на кооперативных началах.

\* \*

В советский период истории бюджетная статистика, руководимая единым статистическим органом (Ц. С. У.), получила особенно широкий размах как по числу объектов обследования<sup>2)</sup>, так и по объему программы.

В результате ежегодно имеем многочисленные публикации бюджетных материалов местных и центральных статистических органов.

При самом беглом знакомстве с этими материалами по крестьянскому хозяйству самых различных географических широт и долгот нашего СССР, мы убеждаемся, что группировка

1) Мы уверены, что в самом ближайшем будущем исследования крестьянского хозяйства будут учитывать не только пролетаризацию или капитализацию, но и степень кооперированности оборота и производственного процесса крестьянского хозяйства, применяя может быть тот же метод, который мы использовали для выяснения вопросов пролетаризации и капитализации.

2) Последнее время ежегодно подвергалось бюджетному изучению около 10.000 крестьянских хозяйств.

бюджетного материала и его анализ, даваемый, как правило, при каждой бюджетной публикации, мало удовлетворителен.

Посевная группировка, которая безраздельно господствует как в центре, так и на периферии, ни в какой мере не может удовлетворить как исследователей экономистов, так и руководящие государственные органы.

Группировка по величине посевов имела еще некоторое оправдание в первые года напa, когда нужно было осознать, хотя бы с первым приближением, в каком количественном соотношении по размерам посевов в различных районах СССР вышло крестьянство из эпохи гражданской войны, и каковы те элементарные связи крестьянского хозяйства с рынком, которые сохранились после продолжительного периода натурализации народного хозяйства. В современных же условиях и на период ближайших десятилетий, когда во всем нашем народном хозяйстве идет процесс образования новой социальной ткани, и когда эти новые социальные образования в современной деревне в особенности приковывают внимание не одиночек исследователей, а всю современную общественность, на том простом основании, что характер развития всего нашего народного хозяйства в значительной степени зависит не только от количественного поднятия производственных сил деревни, но и от качественных форм этого поднятия,—недостаточность группировки крестьянских хозяйств только по посевной площади становится очевидной.

Иллюстрацией разработки огромного большинства современных бюджетных исследований может служить последняя предварительная сводка основных элементов крестьянского бюджета, в числе более 8.000 хозяйств<sup>1)</sup>.

В этой сводке мы имеем средние величины на одно хозяйство по губерниям и областям по следующим элементам крестьянского хозяйства:

1) десятин посева; 2) валовой продукции полеводства, скотоводства и прочих отраслей; 3) общий доход всего хозяйства; 4) продажа продуктов сельского хозяйства; 5) покупка продуктов сельского хозяйства; 6) покупка продуктов промышленности и некоторые другие средние.

Те же средние величины приведены в пределах областей по следующим посевным группам:

I—без посева, II—с посевами до 2 дес., III—от 2,01 до 4,00 дес., IV—от 4,01 до 6,00 дес., V—от 6,01 до 8,00 дес., VI—8,01 до 16,00 и VII—свыше 16 дес.

Весь этот содержательный материал, и подчас детальный его анализ, говорит лишь в некоторой степени о величине обследованных хозяйств, но ни в малейшей мере не дает

---

1) См. Бюллетень ЦСУ от 15 января 1925 г., № 115.

ответа на коренной вопрос современности: социальной дифференциации.

Ленин еще в девяностых годах прошлого столетия писал<sup>1)</sup>: „Совокупность всех экономических противоречий в крестьянстве и составляет то, что мы называем разложением крестьянства. Сами крестьяне в высшей степени метко и рельефно характеризуют этот процесс термином: „раскрестьянивание“. Этот процесс означает коренное разрушение старого патриархального крестьянства и создание новых типов сельского населения...

Указание на этот процесс делалось в нашей литературе очень давно и очень часто... Но все эти указания оставались совершенно отрывочными. Никогда не делалось попытки систематически изучить это явление, и потому, несмотря на богатейшие данные земско-статистических подворных переписей, мы по сию пору имеем недостаточно сведений об этом явлении. В связи с этим находится и то обстоятельство, что большинство авторов, касавшихся данного вопроса, смотрит на разложение крестьянства, как на простое возникновение имущественных неравенств, как на простую „дифференциацию“, как любят говорить народники вообще, и г. Карышев в особенности. Несомненно, что возникновение имущественного неравенства есть исходный пункт всего процесса, но одной этой „дифференциацией“ процесс отнюдь не исчерпывается. Старое крестьянство не только „дифференцируется“, а оно совершенно разрушается, перестает существовать, вытесняемое совершенно новыми типами сельского населения,—типами, которые являются базисом общества с господствующими товарным хозяйством и капиталистическим производством.

Эти типы—сельская буржуазия (преимущественно мелкая) и сельский пролетариат, класс товаропроизводителей в земледелии и класс сельскохозяйственных наемных рабочих“.

Замечание Н. Ленина о том, что никогда не делалось попытки систематически изучить социальную дифференциацию крестьянства, верно не только по отношению к последней четверти XIX столетия, но, к сожалению, оно полностью применимо и к первым десятилетиям XX века. Над современной советской статистикой, как общее правило, довлеют традиции прошлого...

В статистике нужно решительно стать на путь, указанный Н. Лениным еще в конце XIX столетия и изучение крестьянского хозяйства вести в социальном разрезе; в противном случае, статистика, это могущественное орудие познания, откажется служить и превратится в простое нагромождение цифр.

---

<sup>1)</sup> Н. Ленин (В. Ульянов). Собрание сочинений, том III, 1924 г., стр. 129—130.

## II. Вопрос о группировке бюджетов

В условиях разложения простого товарного хозяйства, когда еще наблюдается большое число промежуточных типов, мы можем пользоваться понятием „крестьянское хозяйство“, но это нас отнюдь не освобождает при научном анализе рассматривать последнее, как сложный конгломерат различных форм и переходных социально-экономических типов. Смешивать в одну группу все крестьянские хозяйства, имеющие различнейшую социальную сущность и давать общую их характеристику является совершенно недопустимым приемом для исследователя-экономиста. Такая общая характеристика крестьянских хозяйств будет ненаучной, вульгарной. Понятно, что выбор признаков для группировки крестьянских хозяйств—это тот вопрос, который в значительной мере предопределяет и характер выводов. И перед нами этот сложный вопрос встал особенно остро еще и потому, что нашей основной задачей является производственная характеристика именно социально-экономических типов крестьянских хозяйств. Вопрос о группировке заснятых нашими бюджетами хозяйств осложняется еще тем, что в силу ограниченности материала мы должны выбрать такой „концентрированный“ признак, который заменил бы сложную схему комбинационных групп, ибо число групп, для того, чтобы не распылить материала, должно быть сведено к минимуму. Отсюда необходимость найти унифицированный показатель, позволяющий учесть сумму явлений, определяющих социально-экономическую сущность хозяйства. Ни на одной из группировок, практиковавшихся в статистике вообще, и в бюджетной статистике в частности, мы не могли остановиться.

В самом деле: не говоря уже о количественных группировках, группировки по качественным, типологическим признакам (наименее распространенным в статистике), характеризующие социальные типы<sup>1)</sup> хозяйств (по найму и продаже рабочей силы, например) не могут полностью удовлетворить нас для характеристики социальной структуры. Ибо сочетание только двух признаков—найма и продажи рабочей силы—неизбежно влечет за собой установление большого количества групп, не говоря уже о введении в подлежащее других признаков, например, найма и сдачи инвентаря, имеющем большое значение для установления типа хозяйства, особенно в современных условиях. Кроме того, при наличии в бюджетах более

<sup>1)</sup> В дальнейшем мы будем пользоваться понятием „тип хозяйства“ в его социально-экономическом понимании, считая, что определяющим моментом типа хозяйства является совокупность производственных отношений, в которые вступает данное хозяйство в процессе своей хозяйственной деятельности.

или менее всесторонних данных о социальных связях обследованных хозяйств было бы непростительно не использовать эти отношения в целях характеристики и количественного измерения степени социального расслоения; ибо только констатирование наличия того или иного качественного признака еще не является безусловным показателем типа хозяйств. Для того, чтобы в этом убедиться, достаточно помнить о таких крестьянских хозяйствах, в которых существуют противоположные по своему социальному содержанию отношения. При количественном же выражении качественных признаков (а единственно возможный путь для соизмерения различных признаков—это путь учета их в ценностном выражении) вопрос о группировке разрешался бы проще.

Что касается одних количественных группировок, то ни одна из них не может служить для непосредственного выявления социального типа хозяйства. В признаках для группировок по величине хозяйств нет никакого социального содержания. Социально-экономический тип хозяйства определяется совокупностью производственных отношений, в которые данное хозяйство вступает в процессе своей хозяйственной деятельности. Группировки же по посеву (и то только в условиях одинаковой интенсивности, одинакового направления хозяйств данного района), по стоимости валовой продукции, по стоимости средств производства и проч. могут дать нам только дифференциацию по экономической мощности крестьянских хозяйств. Ставить же знак равенства между дифференциацией по размерам хозяйства и классовым расслоением невозможно.

Конечно, большая мощность, большая оснащенность средствами производства, при известных условиях, является, в конечном счете, предпосылкой классового расслоения. Только с этой стороны количественные группировки можно применять для довольно грубого суждения о социальной структуре деревни;— в масштабе же небольшого исследования при ограниченности объектов наблюдения необходимо прежде всего расчленить хозяйства на различные социальные группы и уже в пределах этих групп вести изучение размеров хозяйств. Считая, что к бюджетному материалу, благодаря наличию подробных данных по всем элементам крестьянского хозяйства, должны быть в этом отношении предъявлены повышенные требования, мы при установлении принципа группировки исходили из следующих соображений:

1. Необходимости выявления более или менее ярко выраженных социально-экономических типов крестьянских хозяйств, соответствующих основным пяти их категориям: а) капиталистическое, преимущественно мелко-капиталистическое хозяйство, б) хозяйство с зачатками капиталистических форм, эволюционирующее по капиталистическому пути, в) хозяйство мелкого товаропроизводителя середняка,

могущее в дальнейшем развиваться как в ту, так и в другую сторону, г) хозяйство полупролетарское с элементами пролетаризации и д) хозяйство пролетария с наделом.

2. Основанием для отнесения крестьянского хозяйства к одну из перечисленных групп должен служить учет всех главных отношений, определяющих социальный тип хозяйства. Следовательно, нахождение такого показателя, который дал бы возможность соизмерить всю совокупность хозяйственных связей и представить качественные показатели в их количественном выражении. Единственно возможный путь для этого—исчисление их в ценностном выражении, позволяющее отдельные показатели суммировать и тем самым учитывать степень того или иного признака, помимо возможности их прямого сравнения.

Исходя из этих соображений, мы и приняли в основу группировки бюджетов принцип, развитый Л. Н. Крицман<sup>1)</sup>, в основе которого лежит оригинальная попытка тов. Немчинова, заведующего Уральским Областным Статистическим Управлением, подойти к изучению классового расслоения крестьянства, как раз исходя из ценностного учета основных хозяйственных связей крестьянского двора.

Благодаря этому представилась возможность все эти связи суммировать, сравнивать и свести к одному показателю. Не останавливаясь на изложении выдвинутого Немчиновым принципа<sup>2)</sup>, познакомимся с ценными замечаниями и дополнениями Л. Крицман:

„Основной грех конструированного Е. Немчиновым понятия „зависимости“ и „самостоятельности“ (тоже... относится и к его понятию „предпринимательства“) состоит в изолированном рассмотрении рабочей силы и средств производства, между тем, как социально-классовый их характер есть характер их соотношений“.

Соответственно отношению собственных средств производства к своей рабочей силе, используемой при посредстве этих средств производства, и можно охарактеризовать каждое хозяйство с социально-классовой стороны.

„Только собственные средства производства без собственной рабочей силы—капитал.

Только собственные средства производства и только собственная рабочая сила—мелкая буржуазия.

Без собственных средств производства и только собственная рабочая сила—пролетариат. Между этими чистыми

---

1) Журнал „На аграрном фронте“. № 2 за 1925 г., ст. „О статистическом изучении классового расслоения деревни“.

2) См. его статью „О статистическом изучении классового расслоения деревни“ в № 1 „Бюллетеня Уральского Областного Статистического Управления“, 1926 г.

социально-классовыми типами лежат промежуточные смешанные формы" <sup>1)</sup>).

Отсюда необходимо вычислить: в каком соотношении со своей рабочей силой находятся собственные средства производства, или, другими словами, какой % своих средств производства соответствует своей рабочей силе. В хозяйствах с капиталистическими элементами более низкий процент своих средств производства, применяемых при помощи своей рабочей силы, будет соответствовать более высокому уровню капитализации; в хозяйствах с элементами пролетаризации более низкий процент своей рабочей силы, применяемой при посредстве своих средств производства, будет соответствовать более высокому уровню пролетаризации.

Практически для получения этих % необходимо для хозяйств пролетарского и полупролетарского типа вычислить отношение своей рабочей силы, затраченной в своем хозяйстве, ко всей рабочей силе, производительно израсходованной в течение года, и отношение своих средств производства, израсходованных в данном году, ко всем средствам производства, примененным в хозяйстве.

Перемножая эти два отношения (и умножая на 100), мы можем получить % использования своей рабочей силы при помощи своих средств производства.

С другой стороны, для хозяйств с капиталистическими элементами мы, исчислением отношений: своей рабочей силы, затраченной в производстве в данном году, ко всей примененной в хозяйстве рабочей силе и своих средств производства, применяемых в своем хозяйстве, ко всем средствам производства данного хозяйства, и перемножением этих отношений получим % использования своих средств производства при помощи своей рабочей силы. В сложных хозяйствах, где мы можем наблюдать наличие и тех и других элементов, необходимо производить особые исчисления, беря разницу между своей рабочей силой, проданной в чужое хозяйство, и купленной рабочей силой. Соответственно этой разнице мы получим тот или иной характер хозяйства. То же и по отношению к средствам производства. Разница покажет характер данного хозяйства: применяет ли оно в большем количестве чужие средства производства в своем хозяйстве или обратно.

Таков в общих чертах предложенный тов. Крицман метод определения социальных типов крестьянских хозяйств. Необходимость подобного подхода к изучению классового расслоения, а следовательно, и выявлению социально-экономических типов крестьянских хозяйств диктуется тем, что «в настоящее время для выяснения классового характера крестьянского

---

<sup>1)</sup> Журнал „На аграрном фронте“ № 2 за 1926 г., ст. „О статистическом изучении классового расслоения деревни“.

хозяйства необходим не только всесторонний учет его хозяйственных связей по линии рабочей силы (своя в своем хозяйстве), что, хотя и не полно (так как в пределах только сроков найма), осуществлялось учетом найма и отчуждения рабочей силы, но и всесторонний учет его хозяйственных связей по линии средств производства (своих в своем хозяйстве, чужие в своем хозяйстве, свои в чужих хозяйствах<sup>1)</sup>.

Принципиальной посылкой для того, чтобы включить в анализ классовых групп также и хозяйственные отношения по линии средств производства (а не только по линии рабочей силы), является тот факт, что при использовании своих средств производства в чужих хозяйствах мы наблюдаем то же явление эксплуатации, что и при непосредственном потреблении наемной рабочей силы в своем хозяйстве. Разница только в том, что присваиваемая прибавочная стоимость через посредство получения оплаты сдаваемого инвентаря создается трудом нанимающего средства производства<sup>2)</sup>. в то время как при найме рабочей силы прибавочная стоимость создается в хозяйстве нанимающего трудом нанятого. В силу этого совершенно необходимо для установления социально-экономических типов анализировать также и отношения на почве найма и сдачи средств производства. В обследованном нами районе эти отношения весьма распространены, как показывает следующая табличка группировки по этим признакам обследованных нами подворно хозяйств в селениях, где взяты бюджеты:

Нанимающие живой и мертвый инвентарь . . . . .	68, 4" "
"          и сдающие живой и мертвый инвент. . . . .	10, 4" "
Не нанимающие и не сдающие жив. и мертв. инвент. . . . .	10, 8" "
Сдающие живой и мертвый инвентарь . . . . .	10, 4" "

Из этих данных, а также из таблицы, помещенной на стр. 47, мы видим, что, во-первых, наем и сдача инвентаря охватывают 89,2% всех обследованных хозяйств, и только 10,8% не прибегают ни к найму, ни к сдаче инвентаря, во-вторых, наибольший процент сдающих живой и мертвый инвентарь наблюдается в IV и V группах, то-есть в хозяйствах, прибегающих и к найму рабочей силы.

Наем же инвентаря преобладает в низших и средняцкой группах, которые в подавляющем большинстве вовлечены

<sup>1)</sup> Там же, стр. 3.

<sup>2)</sup> „При этих отношениях капиталистически присваиваемая прибавочная ценность создается не трудом нанятого „рабочего“ с лошады и инвентарем, а трудом нанимающего „хозяина“, труд последнего становится возможным только благодаря тому, что в хозяйстве последнего применяются средства производства нанятого; работает ли при этом последний или нет, это существа дела не меняет“. А. Крицман „Классовое расслоение советской деревни“, стр. 161.

в эти отношения. Это не оставляет никаких сомнений в том, что отношения по линии средств производства при установлении социальных типов крестьянских хозяйств никак обойти нельзя. Возвращаясь к вопросу о группировке наших бюджетов, постараемся коротко охарактеризовать те приемы, которыми мы пользовались.

По каждому бюджету крестьянского хозяйства мы взяли следующие данные:

1. Стоимость всех средств производства как основных, так и оборотных, израсходованных данным хозяйством за бюджетный год (в сельском хозяйстве и промысловых заведениях). Данные взяты из счетоводного анализа <sup>1)</sup> (дебет продуктивных счетов за вычетом рабочей силы, общих расходов и арендной платы). Обозначим эту величину через *a*.

2. Стоимость своих средств производства, сданных в чужое хозяйство (взяв кредит счета сдачи инвентаря, принимая полученное в оплату сданного инвентаря за израсходованную часть стоимости последнего). Обозначим через *b*.

3. Стоимость чужих средств производства, затраченных в своем хозяйстве (по счету найма инвентаря). Обозначим через *c*. Как в этом случае, так и во втором пункте мы брали не только основные средства, нанимаемые или сдаваемые, но также и часть оборотных (семена, фураж, удобрения и проч. по счету долговых отношений).

4. Стоимость всей рабочей силы данного хозяйства (затраченной в своем сельском хозяйстве, своих „промысловых“ заведениях и самостоятельных „промыслах“ — стоимость нанятой и проданной) обозначим через *d*.

5. Стоимость своей рабочей силы, затраченной в своем хозяйстве (в сельском хозяйстве, промзаведениях и самостоятельных „промыслах“, кроме нанятой и проданной) обозначим через *e*.

6. Стоимость нанятой для сельскохозяйственных работ и для „промыслов“ обозначим через *e* <sup>2)</sup> и проданной <sup>3)</sup> на сельскохозяйственные работы и на работы вне сельского хозяйства

---

<sup>1)</sup> Мы здесь не оговариваем вопроса о методике оценок как средств производства, так и рабочей силы, отсылая к главе IV.

<sup>2)</sup> И стоимость рабочей силы и стоимость средств производства мы брали не только затраченные в с.-х. производстве, но и в своих „промысловых“ предприятиях, когда они имелись. Так что понятие „свое хозяйство“ в данном случае складывалось из следующих частей: сельское хозяйство, промышленное предприятие, торговое заведение, а также различного рода самостоятельные „промыслы“. Для выяснения социально-классового характера данного хозяйства не видно, нанимает ли оно рабочего на полевые работы или нанимает, положим, на шерстобойню; наоборот, чрезвычайно важно разделить так называемые „промыслы“ на составные, абсолютно противоречивые друг другу явления; продажа рабочей силы, мелкобуржуазные самостоятельные „промыслы“ и капиталистические предприятия.

<sup>3)</sup> Как наем, так и продажу рабочей силы мы брали по стоимости выплаченной или полученной заработной платы поденным, срочным, годовым и прочим рабочим.

обозначим через  $\mathcal{Ж}$ . На основании полученных данных мы могли исчислить необходимые нам отношения.

Для хозяйств, продающих свою рабочую силу или нанимающих инвентарь (а также, если продажа рабочей силы и наем инвентаря превышают наем рабочих или сдачу инвентаря), обозначенных через  $n$ , отношение своих средств производства, примененных в своем хозяйстве, ко всем средствам равно:

$$x_n = \frac{a - e}{a} \quad \text{или} \quad x_n = \frac{a - (e - \delta)}{a};$$

а отношение своей рабочей силы, примененной в своем хозяйстве, ко всей рабочей силе равно  $y_n = \frac{\delta}{z}$ , при чем  $z$ , в случае наличия  $e$  и  $\mathcal{Ж}$ , определялось вычетом нанятой, т.-е.  $y_n$

$= \frac{\delta}{\delta + (\mathcal{Ж} - e)}$ . Перемножая два отношения  $x_n$  и  $y_n$  и умножая на 100 полученное произведение, мы получали % использования своей рабочей силы при посредстве своих средств производства. Аналогично мы поступали и для исчислений отношений для хозяйств, сдающих инвентарь или нанимающих рабочих, обозначенных через  $k$ . В этом случае отношение своих средств производства, примененных в своем хозяйстве:

$$x_k = \frac{a}{a + \delta} \quad \text{или} \quad x_k = \frac{a}{a + (\delta - e)};$$

отношение же своей рабочей силы, примененной в своем хозяйстве, ко всей рабочей силе  $y_k = \frac{\delta}{z}$  или  $y_k = \frac{\delta}{\delta + (e - \mathcal{Ж})}$ .

Перемножением отношений  $x_k$  и  $y_k$  и умножением произведения на 100 мы получали % использования своих средств производства при помощи своей рабочей силы<sup>1)</sup>.

В результате подобных исчислений мы получили два ряда крестьянских хозяйств: первый ряд характеризуется наличием элементов пролетаризации, понимая под этим термином процент зависимости хозяйства, и другой ряд, характеризующийся наличием элементов капитализации, выражающейся в проценте использования своих средств производства при помощи чужой рабочей силы<sup>2)</sup>. Из собранных нами бюджетов крестьянских хозяйств ни одного не оказалось без каких-либо хозяйственных связей, характерных для двух их направлений<sup>3)</sup>.

1) Необходимо отметить, что хозяйства, имеющих отношения по линии средств производства одного характера, а по линии рабочей силы другого, оказалось немного. В этих случаях необходимые % получались не перемножением двух отношений, а делением.

2) С % пролетаризации и капитализации мы получили вычитаем из 100 величины процента использования своих средств производства при помощи своей рабочей силы.

3) Насколько обследуемые хозяйства являются типичными для района, затронутого обследованием, см. об этом след. главу.

Колебания  $^{\circ}$  пролетаризации заключаются в пределах от  $0,14^{\circ}$  до  $91,18^{\circ}$ , колебания же  $^{\circ}$  капитализации от  $0,5^{\circ}$  до  $51,5^{\circ}$ . Чистых типов ни пролетарского хозяйства (отношение собственных средств производства к своей рабочей силе должно быть равно 0 и след.  $100^{\circ}$  пролетаризации), ни мелкобуржуазного <sup>1)</sup> (отношение равно 1 или  $0^{\circ}$  капитализации и пролетаризации), ни капиталистического (отношение равно 0 и  $100^{\circ}$  капитализации) мы не получили, хотя колебания, как видно из вышеприведенных данных, достаточно велики. После того, как для всех хозяйств были вычислены соответствующие проценты пролетаризации или капитализации, перед нами встал вопрос об установлении интервалов, на основании которых мы смогли бы разгруппировать наши бюджеты.

Таких интервалов для хозяйств с показателем пролетаризации мы установили три:

- I. от  $50,1^{\circ}$  и выше
- II. от  $20,1^{\circ}$  и до  $50^{\circ}$
- III. от  $0^{\circ}$  и до  $20^{\circ}$

Для хозяйств с показателем капитализации два интервала:

- IV. от  $0^{\circ}$  до  $20^{\circ}$
- V. от  $20,1^{\circ}$  и до  $50^{\circ}$

Лучшим показателем правильности этой группировки может быть показатель размеров хозяйства по группам. За такой показатель в данном случае мы взяли среднюю величину затраченных в данном году средств производства.

Приводимая таблица и график показывают, как нарастает хозяйственная мощь по группам, другими словами, как сильно возрастают размеры хозяйств.

**Израсходованные средства производства и рабочая сила в среднем на одно хозяйство по группам**

Группы	Число хозяйств	Общая стоимость всех средств производства, израсх. в бюдж. году	Стоимость своих средств производства израсх. в своем хозяйстве	Чужие средства произв. в своем хозяйстве	Свои средства производ. в чужом хозяйстве	Общая стоимость рабоч. силы израсходованной в году	Стоимость своей рабочей силы, затраченной в своем хозяйстве	Стоимость нанятой рабочей силы	Стоимость проданной рабочей силы	Средний процент капитализации.	Средний процент пролетаризации
I	5	245,63	190,95	54,68	—	567,59	253,11	—	314,58	—	72,45
II	6	532,74	459,14	73,60	—	462,11	375,53	—	86,58	—	32,69
III	21	652,57	626,57	26,0	—	630,81	615,81	—	15,06	—	6,74
IV	22	1003,17	953,59	—	49,54	835,01	826,46	26,55	—	7,92	—
V	6	1635,07	1547,50	—	87,57	1818,41	1398,55	419,86	—	27,35	—

<sup>1)</sup> Мы получили только одно хозяйство, в котором  $0^{\circ}$ , да и то потому, что нанятые средства производства соответствуют сданным.

Из этой таблицы само собой напрашиваются еще и следующие заключения:

1) Первая группа характерна большим количеством отчужденной рабочей силы—314 руб. из 567 руб., или 55%, в то время как вторая группа имеет отчуждаемой рабочей силы только 18%, зато она имеет большее количество чужих средств производства в своем хозяйстве.

2) Пятая группа по сравнению с IV группой имеет значительно превосходящее количество наемной рабочей силы (в 16 раз больше), в то время как сдача инвентаря возросла по отношению к IV группе в 1,7 раз.

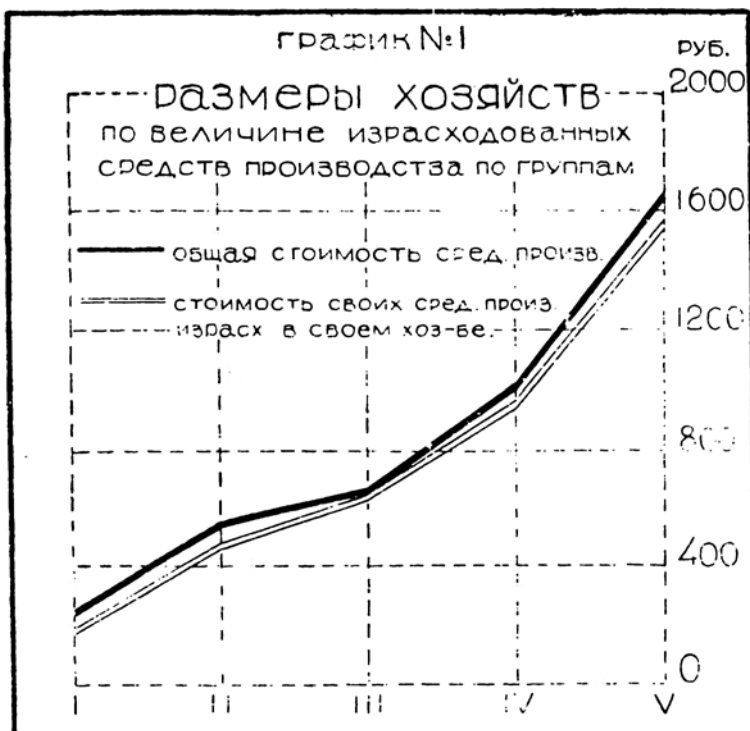

Крайние фланги характерны тем, что непосредственный признак социально-классового расслоения—наем и продажа рабочей силы—здесь выступает наиболее ярко, в то время как наем и сдача инвентаря у них играет уже меньшую роль.

В промежуточных II и IV группах большое значение имеют отношения по линии найма и сдачи средств производства, отношения же продажи и найма рабочей силы играют меньшую

роль. Это показывает, что примененный нами метод группировки более или менее выявляет социально-экономические типы хозяйств.

Заканчивая этим характеристику группировки бюджетов, отметим, что всякий читатель, не будучи удовлетворен нашей группировкой, имеет возможность применить любую другую группировку: в таблицах представлены все данные об индивидуальных хозяйствах, только расположенных по мере убывания  $\frac{0}{10}$  пролетаризации и нарастания  $\frac{0}{10}$  капитализации <sup>1)</sup>).

### III. Оценка типичности бюджетного материала

Как указывалось выше, для обследования нами были выбраны 3 волости, типичные для льняного района Волоколамского уезда. В этих трех волостях было обследовано 12 селений: Ярополец, Б. Шилово, Юркино в Ярополецкой волости, Плосково, Воскресенское, Даниловка (Желобиха), хутора Митяево в Раменской (эти селения раньше входили в состав Плосковской волости), Гордино, Ново-Шестаково, Пленицыно, Юрьево и Дятлово в Судисловской (район станц. Шаховской). Статистические характеристики, а также указания местного агрономического персонала позволили нам взять наиболее характерные для каждой волости селения, находящиеся на различном расстоянии от местных рынков и ж.-д. станций и достаточно отражавшие разные хозяйственные условия волости. Выбор неоднородных по хозяйственным условиям селений для целей нашего исследования—производственной характеристики социально-экономических типов—имел то значение, что мы в масштабе небольшого льняного района должны были получить разнообразные рыночно-хозяйственные условия, в которых протекает процесс социальной дифференциации.

Обращаясь к характеристике обследованных селений, заметим, что мы сможем провести по ним сравнение полученных результатов с поездными и порайонными данными лишь по некоторым элементам. Необходимое нам сравнение социальной структуры за отсутствием в статистике соответствующих сводных данных мы не сможем провести.

Начнем с характеристики рыночного положения. По расстоянию от ближайшего базара обследованные селения распределяются следующим образом: 1) рынок в самом селе—1 селение; 2) от 1 до 3 верст—3 селения; 3) от 4 до 6 верст—3 селения; 4) от 7 до 9 верст—3 селения; 5) свыше 9 верст—2 селения. По расстоянию от ближайшей станции железной дороги имеем следующее распределение:

---

<sup>1)</sup> Вготавливаемой текстовой части работы нами будет использован ряд других группировок.

от 1 до 5 верст	. 3 селения;
" 6 " 10 "	. 3 "
" 11 " 15 "	. 2 "
" 16 " 20 "	. 2 "
" 25 и выше "	. 2 "

Среднее расстояние обследованных селений от ближайших станций ж. д. равно—11,75 верст, среднее же расстояние всех селений 3 волостей равно 11 верстам. Совпадение по дистанционному признаку показывает, что наши селения расположены более или менее равномерно по изучаемому району и достаточно характерны по своему положению. Что касается форм землепользования, то в Волоколамском уезде наблюдается большое разнообразие. Так по данным 5% обследования 1924 г. в Волоколамском уезде было:

Формы землепользования	Общинники	Отрубн.	Хуторн.	Общ. и отрубн.	Общн. и хуторн.	Общин. и отрубн. и хуторн.	Отрубн. и хуторн.
Количество селений . . .	352	30	11	42	76	20	28
В них хозяйств . . .	15.259	1.206	201	2.181	3.939	1.102	1.313

Обследованные же селения по формам землепользования распределяются следующим образом:

селений с общинной формой землепользования . . .	7
" " отрубной " . . .	3
" " хуторской " . . .	1
" " смешанной " . . .	1

В % соотношении количество хозяйств по формам землепользования в наших селениях следующее:

общинников	74%
отрубников	23%
хуторяев	3%

Приблизительно подобное же соотношение наблюдается и по всем селениям обследованного района <sup>1)</sup>.

Точно также и по составу применяемых севооборотов нами захвачены селения с наиболее типичной организацией хозяйства.

<sup>1)</sup> Здесь нужно заметить, что в число обследованных селений вошли 2 селения с недавним выходом на отруб (1924--1925 г. Эти отрубные поселки так сказать in statu nascendi.

### Количество селений.

	3-х- польем	4-х- польем	5-ти- польем	6-ти- польем	7-ми- польем	8-ми- польем	9-ти- польем	10-ти- польем	Неопре- делен.
По 12 селениям . . . . .	-	-	-	4	3	1	3	-	-
По 3 волостям . . . . .	6	15	4	30	12	10	10	3	7
По Волок. уезду . . . . .	110	154	69	80	26	30	20	5	24

Как видим, в обследование попали селения с наиболее распространенными севооборотами: шестипольем, семипольем, восьмипольем и девятипольем. Что же касается трехполья, то оно быстро ликвидируется и в нашем районе почти сходит на-нет. Интересно сопоставить год введения клевера по всем селениям 3 волостей района и селениям, нами обследованным.

### Год введения клевера

	1890	1895	1896	1900	1901	1905	1906	1910	1911	1915	1916	1917	1918	1920	1921	1923	1924
Число селений по 3 волостям . . . . .	26	26	26	29	29	31	31	3	3	1	1	1	1	1	2	3	3
Число селений из обследован. . . . .	4	2	2	2	2	1	2	2	2	1	1	1	1	1	1	1	1

И эта табличка показывает, что нами обследованы селения почти всех ступеней по введению травосеяния.

Характеристика соотношения главнейших культур полеводства выражается в следующей таблице.

### Процентное соотношение культур в поле<sup>1)</sup>

Источники	Культура					
	Рожь	Овес	Лен	Карто- фель	Клевер	и др. зер- новых
По обследованным 12 селениям (1925 г.) . . . . .	24,3	22,8	46,5	9,0	27,4	47,1
По всем селениям 3 волостей (1924 г.) . . . . .	27,8	24,6	14,9	9,7	23,0	52,4
По Волоколамск. уезду (1924 г.) . . . . .	32,7	25,3	11,40	10,8	19,8	58,9

<sup>1)</sup> Общая площадь посевов взята, как сумма вышеуказанных культур; данные по посевам остальных культур за 1924 г. мы не имеем, соответственно и по нашему обследованию за 100 принималась сумма посевной площади только по этим главнейшим культурам.

Несколько повышенный % льна в обследованных селениях необходимо отнести за счет более точного учета посевной площади в нашем обследовании <sup>1)</sup>. Приведем еще некоторые данные о посевах и обеспеченности обследованного района скотом.

Средние данные о посевах и скоте

	На 100 д. посева			На 100 жителей			На 1 хозяйство					
	Рабочих лошадей от 4 лет	Коров и нетелей	Десятин посева	Рабочих лошадей от 4 лет	Коров и телят	Овец взрослых	Свиней всех	Рабочих лошадей	Коров	Посевов	Пашин	Часов скоти
По всем селениям Волокошской (1924 г.) . . .	32,5	45,9	61,4	19,5	28,2	46,3	22,2	1,32	1,76	3,59	4,16	5,89
По 12 обследованных селениям . . .	31,4	47,1	65,1	20,4	30,9	41,3	25,8	1,30	1,79	3,77	5,10	5,79

Цифры показывают весьма небольшие расхождения взятых данных по всем селениям района и по 12 обследованным.

Переходя к общей характеристике собранных бюджетов, остановимся вкратце на методике, которой мы пользовались при выборе крестьянских хозяйств для их монографического описания.

На этом нужно остановиться именно потому, что результаты многих бюджетных обследований зачастую бывали таковы, что в число «бюджетников» главным образом попадали наиболее зажиточные крестьянские хозяйства, и бюджеты характеризовали большей частью высшие группы крестьянства. Это явление наблюдается в очень многих и современных обследованиях <sup>2)</sup>. Избегнуть этого явления, по мнению исследователей, трудно только потому, что такое подробное описание хозяйства как бюджетное, требует более культурного крестьянина. «Культурные» же крестьяне оказываются и наиболее зажиточными. В результате выпадение из поля зрения исследователей низших групп крестьянского хозяйства и преимущественное изучение середняцких и высших групп. Но это было бы еще полбеды, если бы исследователи, зная прекрасно, какие крестьянские хозяйства представлены изучаемыми

<sup>1)</sup> Эти проценты показывают, что льноводство не достигло еще довоенных размеров, когда по всему Волоколамскому уезду средний % льна составлял 16,8% а в отдельных волостях, как в той же Ярополедкой и других, составляла свыше 20% от общей посевной площади.

<sup>2)</sup> См., напр., Литовский «Крестьянские бюджеты 1923—24 г.» в бюллетене ЦСУ 1926 г. № 1.

ими бюджетами, не забывали бы об этом и не распространяли бы полученные таким путем выводы на все крестьянские хозяйства. Характеризуя немногочисленную верхушку деревни, они представляют дело таким образом, что характеристика оказывается вообще характеристикой „трудового крестьянства“, к которому они относят огромное большинство крестьян, если не всех.

Нужно заранее предполагать, что все выводы и теоретические построения о трудовом крестьянском хозяйстве, основанные на изучении бюджетов зажиточной части деревни, бюджетов сельской буржуазии, окажутся весьма сомнительными. Не столько беда в том, что получался бюджетный материал, характеризующий одну или другую группу<sup>1)</sup>, сколько в распространении данных, полученных подобным путем, на все крестьянское хозяйство<sup>2)</sup>. Однако, монографическое описание бедняцких и середняцких хозяйств вполне возможно, и исследователю необходимо стремиться, чтобы бюджетами были представлены по возможности все типичные группы крестьянских хозяйств, играющих в экономике данного района заметную роль. В нашем исследовании мы старались эту задачу по возможности выполнить. Благодаря сочетанию одновременно подворного обследования с бюджетным, мы имели возможность предварительно ориентироваться в структуре села на основании свежего материала и тем самым более объективно подойти к подбору крестьянских хозяйств для бюджетного описания. При чем, основными признаками, которые клались в основу для отнесения каждого хозяйства к той или иной группе, были признаки социально-классового расщепления: наем и продажа рабочей силы, а также косвенные признаки — наем и сдача инвентаря. В результате бюджетного описания мы захватили крестьянские хозяйства, принадлежащие к различным группам.

Теперь произведем сравнение представленных бюджетами хозяйств со всеми хозяйствами обследованных селений и постараемся выявить, в каком количественном соотношении они находятся к общей массе обследованных подворно крестьянских хозяйств, и насколько они типичны для обследованного района. Здесь необходимо оговорить, что мы не стремились представить нашими бюджетами модель района, т.е. мы не стремились к тому, чтобы количественное соотношение групп по бюджетам строго пропорционально соответствовало таким же группам по подворкам. Мы считаем, что для типичности

<sup>1)</sup> Для нас чрезвычайно важно изучение и производства и организации хозяйства также и сельской буржуазии.

<sup>2)</sup> См., например, „Очерки организации крестьянского хозяйства“ Н. Костров, проф. Г. Никитин и Эмме, а также многие другие работы по бюджетам крестьянских хозяйств.

достаточно того, чтобы выбранные для бюджетно-монографического описания хозяйства не были исключительным явлением в районе, и чтобы они представляли все главнейшие типы крестьянских хозяйств, при непременно условии точного учета их удельного веса в общей структуре данного района<sup>1)</sup>.

Для установления социально-экономических типов крестьянских хозяйств, мы разгруппировали подворные карточки по признакам найма и продажи рабочей силы с подгруппами по найму и сдаче инвентаря. В группировку мы включили только хозяйства, имеющие сельскохозяйственное производство, выделяя все неземледельческие хозяйства. Поступили так по многим причинам и отчасти потому, чтобы произвести более правильное сравнение с бюджетными хозяйствами, которые все имеют свое сельское хозяйство. Группируя и бюджеты по этим же признакам, мы получили 5 групп с 4 подгруппами в каждой группе. Следующая таблица показывает результаты этой группировки.

"Соотношение различных групп по подворкам и бюджетам")

Источники " подворки. б бюджеты	" хозяйств по группе	" хозяйства				Итого "
		Наймаю- щих инвен- тарь	Не най- мающих инвентарь	Наймаю- щих и сдаю- щих инвент.	Сдающие инвентарь	
I. Продающие рабочую силу "	11,9	89,5	6,5	2,5	1,5	100
б	17,31	77,8	11,1	11,1	—	100
II. Продающие рабочую силу подевно не свыше 50 дней "	5,5	71,5	7,9	11,9	9,5	100
б	15,38	87,5	12,5	—	—	100

1) А. В. Чаянов различает два подхода к понятию типичности бюджетных монографий: первый — „вся совокупность бюджетных хозяйств в смысле распределения их по посевным и иным группам, а также и по высоте средних величин“ должна представлять собой, до некоторой степени, модель района. Второй подход ставит только следующие условия: „1) чтобы каждый хозяйственный тип, играющий хоть какую-нибудь роль в районе, был представлен в монографиях, 2) чтобы к типу относились достаточное количество случаев для вывода устойчивых средних, 3) чтобы было ясно установлено, в каком количественном соотношении находится исследуемые типы в общей массе хозяйств района“. „Лен и др. культуры“. Том I, выпуск I, стр. XXIII.

2) Необходимо оговорить два условия применения группировки по найму и продаже рабочей силы: 1) зачисление в ту или иную группу хозяйств в случае наличия и найма рабочих и продажи рабочей силы происходило по салдо; 2) в группу с продажей рабочей силы заносились только такие хозяйства, которые имели пролетарский характер отчуждения своей рабочей силы (все сельскохозяйственные рабочие, чернорабочие, строительные рабочие, рабочие на различных промышленных предприятиях и прочие). Случаи в этом случае во внимание не принимались, равно как тщательно выяснялось, действительно ли тот или иной рабочий работает по найму, или он является ремесленником, кустарем, связанным непосредственно с рынком сбытия продукции самостоятельно или работая непосредственно на заказчике,

Источники: " подворни, б. бюджеты	" хозяйств						Итого "
	по группе	Нанимающих инвентарь	Не нанимающих инвентарь	Нанимающих и сдающих инвент.	Сдающие инвентарь		
III. Не нанимающие и не продающие рабочей силы . . .	55,7	68,5	14,4	9,4	7,7	100	100
б	38,47	50,0	15,0	15,0	20,0		100
IV. Нанимающие рабочую силу поденно на срок не свыше 50 дней . . . . .	15,9	60,2	5,8	16,5	17,5	100	100
б	15,38	12,5	—	50,0	37,5		100
V. Нанимающие рабочих постоянно, на срок или поденно свыше 50 дней . . .	10,0	44,6	7,7	18,5	29,2	100	100
б	13,46	—	28,6	28,6	42,8		100
Всего . . . . .	100%	68,4	10,8	10,4	10,4	100	100
б	160%	48,1	13,5	19,2	19,2		100

Это соотношение показывает, что по бюджетам мы имеем большее количество представителей II группы, продающих свою рабочую силу поденно не свыше 50 дней, а также незначительное увеличение по I и V группам за счет сокращения середняцкой части: не нанимающих и не продающих рабочей силы, составляющей по бюджетам немного больше одной трети, а по подворке половину хозяйств. Графически распределение крестьянских хозяйств по группам можно изобразить для наглядности следующим образом (см. график № 2).

Сравнительное увеличение по бюджетам крайних групп за счет средней группы: имеет положительное значение, так как в противном случае мы имели бы односторонний материал, характеризующий более, чем достаточно, среднюю группу за счет неполноты бюджетов крайних групп.

Сравнивая результаты этой группировки бюджетов с группировкой, изложенной в II главе, увидим, что произошла некоторая передвижка хозяйств при учете качественных признаков в их количественном выражении. Особенно изменилось количество хозяйств в IV группе, которая таким образом оказалась несколько увеличенной. Табличка показывает " " хозяйств по

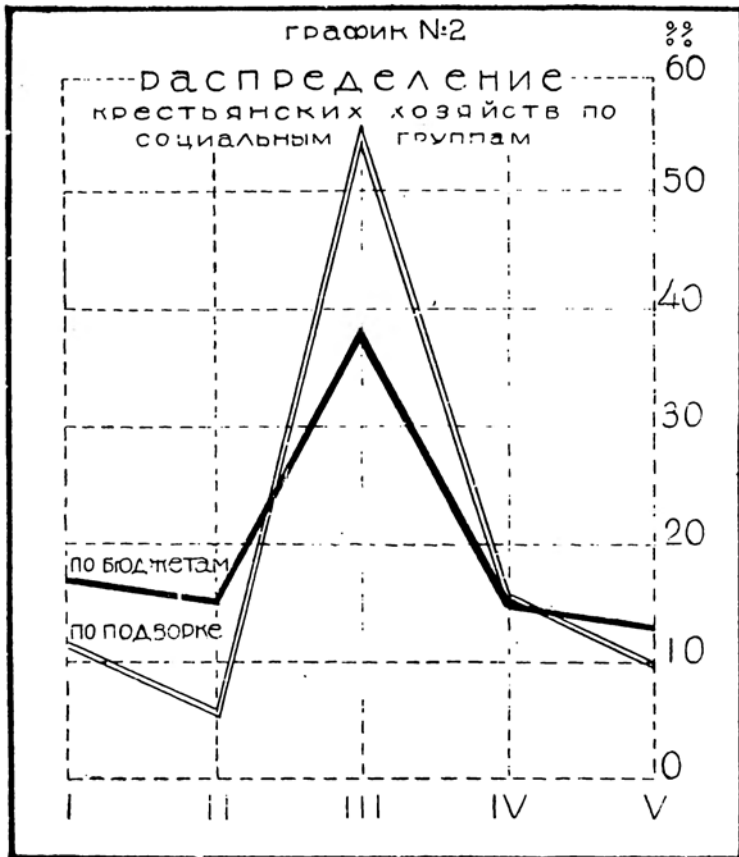

подборке и по бюджетам в результате первой и второй группировок <sup>1)</sup>).

Г р у п п ы	I	II	III	IV	V
<sup>01</sup> хозяйств по подборке при качеств. группировке . . . . .	11.9	6.5	55.7	15.9	10.0
<sup>02</sup> хозяйств по бюджетам при качеств. группировке по найму и продаже рабочей силы . . . . .	17,31	15,38	38.47	15,38	13.46
<sup>03</sup> хозяйств по бюджетам при количественной групп. с учетом всех основных хозяйственных связей . . . . .	9.4	11,3	37,8	32.1	9.4

<sup>1)</sup> Приведенная здесь группировка бюджетов коснулась только 52 бюджетов, взятых в обследованных селениях, остальные 8 бюджетов в груп-

Увеличение четвертой группы по второй группировке имеет свои причины. Если мы обратимся к таблице распределения крестьянских хозяйств по признаку найма и сдачи инвентаря, то увидим, что III группа, например, имеет по подворке 7,7% хозяйств, сдающих инвентарь, а по бюджетам—20,0%; а эти хозяйства по принципу нашей группировки относятся к IV группе, имеющей элементы предпринимательства; совершенно ясно, что при учете всех основных показателей социального типа эти хозяйства должны быть отнесены к высшей группе. Кроме того, при внимательном, подробном монографическом описании обнаруживается, что почти нет крестьянских хозяйств, у которых не было бы или элементов предпринимательства или элементов зависимости. По подворке крестьянских хозяйств, не нанимающих и не продающих рабочей силы, оказалось 55,6%, но из них только 14,4% не нанимают и не сдают инвентаря, что к общему количеству хозяйств составляет только 8%; при учете же элементов зависимости и предпринимательства по линии еще кредитных межхозяйственных отношений (семена, фураж, удобрения и проч.), этот незначительный %, еще понижается. В действительности, наша середняцкая группа по бюджетам почти не имеет представителей, которые не имели бы в той или иной мере элементов зависимости (правда, в незначительных, сравнительно, размерах)...

Перейдем теперь к краткому рассмотрению некоторых данных по обследованным подворно крестьянским хозяйствам и одновременно произведем соответствующее сопоставление их с данными по бюджетным хозяйствам.

Группировка по социальным признакам показала, что представленные нашими бюджетами крестьянские хозяйства довольно полно представляют существующие в обследованном районе основные социальные типы крестьянских хозяйств; мы имеем представителей всех 5 групп, при чем количественное соотношение различных групп по бюджетам более или менее характерно для всего района: общая кривая распределения бюджетных хозяйств по группам имеет незначительную тенденцию увеличения крайних групп за счет середняцкой.

Обратимся теперь к рассмотрению экономических показателей отдельных групп по подворному и по бюджетному обследованию. Сравнение бюджетных хозяйств со всеми обследованными подворно произведем по тем же группам, на которые разгруппированы подворные карточки: I группа—продающая рабочую силу на срок или по денно свыше 50 дней, II группа—продающие рабочую силу по денно не свыше 50 дней, III груп-

пировку не вошли, ибо они собраны в других поселениях со специальной целью произвести повторное обследование тех хозяйств, которые были обследованы экспедицией А. В. Чаганова в 1911 г., и которые почти все вошли в IV группу, еще более ее увеличив. В таблицах все эти хозяйства специально оговорены, хотя в общий подсчет итогов они входят.

па—не нанимающие и не продающие рабочей силы, IV группа—нанимающие поденных рабочих не свыше 50 дней и V группа—нанимающие постоянных, срочных или поденных рабочих свыше 50 дней.

**Средняя посевная площадь на одо хозяйство в десятипах**

Г р у п п ы	I	II	III	IV	V	В среднем
648 хозяйств 12 селений. обследованных подворно . . . . .	3.0	3.9	4.0	5.0	5.0	4.16
52 бюджета 1) . . . . .	3.01	3.07	5.08	6.12	7.12	4.84

В общем мы имеем несколько повышенную посевную площадь по бюджетным хозяйствам. Подобные же повышенные показатели наблюдаются и по размерам семьи.

**Душ обоого пола на одно хозяйство**

Г р у п п ы	I	II	III	IV	V	В среднем
Подворное обследование . . . . .	5.3	5.3	5.8	6.0	6.2	5.8
Бюджеты . . . . .	5,8	5.5	6.6	7.6	7.2	6.5

Сравнивая обеспеченность рабочими лошадьми и коровами крестьянских хозяйств, обследованных подворно и бюджетно-монографически, получим следующие данные:

Г р у п п ы	На 10 хозяйств приходится:							
	Рабочих лошадей		Коров		Безлошадных		Бескоровных	
	По подворкам	По бюджетам	По подворкам	По бюджетам	Подв.	Бюдж.	Подв.	Бюдж.
I . . . . .	8.0	7.7	11,3	7,7	3.3	4.4	0.6	3,3
II . . . . .	12.1	7.5	13.8	10.0	1.4	4.2	0.0	0
III . . . . .	15,4	14.0	10,1	16.5	0.3	—	0.2	0.5
IV . . . . .	15.1	15.0	17,5	18,7	0,6	—	0.1	—
V . . . . .	20,0	18,5	20,0	27,1	—	—	—	—
В среднем . . . . .	11,5	12.5	15.8	15.7	0,8	1.3	0.2	0,7

1) В дальнейших таблицах приведены данные группировки 52 бюджетов. т.е. 8 повторных бюджетов исключены, поскольку они собраны в других селениях и имеют другое назначение: произвести сравнение с материалами бюджетного обследования тех же самых хозяйств в 1911 г.

2) Два хозяйства имеют по 1,2 трактора, что количество тяговой силы, имеющейся в 5 группе, значительно повышает.

Цифры показывают, что бюджетные хозяйства более обеспечены коровами в высших группах, в низших же наблюдается более низкая обеспеченность и лошадьми и коровами, так как в них мы наблюдаем большее количество безошадных и бескоровных. Это свидетельствует о том, что бюджетами представлены более крайние фланги крестьянских хозяйств.

Полученную резкость в экономических показателях по бюджетам сравнительно с подворными данными нужно отнести, с одной стороны, на счет самой методики выбора типичных для бюджетного описания хозяйств, а с другой—она находит себе объяснение в некоторой большей достоверности и вместе с тем полноте бюджетных данных.

Более резкие различия в экономическом положении отдельных групп по подворкам и по бюджетам наблюдаются и при сравнении обеспеченности крестьянских хозяйств мертвым с.-х. инвентарем.

Г р у п п ы	На 10 хозяйств приходится:							
	Конных мотоциклов		Льноженок		Уборочных машин		Железных плугов	
	Подв.	Бюдж.	Подв.	Бюдж.	Подв.	Бюдж.	Подв.	Бюдж.
I . . . . .	0.07	0.35	0.13	0.0	0.0	0.0	2.20	1.10
II . . . . .	0.0	0.0	0.83	0.62	0.23	0.0	2.85	2.9
III . . . . .	0.6	1.16	1.67	3.15	0.36	0.41	5.48	6.37
IV . . . . .	1.2	3.68	1.80	5.62	1.45	4.12	7.28	18.57
V . . . . .	2.3	4.50	3.15	4.30	3.24	19.67	10.00	
В среднем . . . . .	0.77	1.79	1.57	2.77	0.77	2.23	4.92	4.42

Таким образом, выбранные для бюджетного описания крестьянские хозяйства отражают более резкую дифференциацию. Низшие группы имеют несколько пониженные показатели, высшие же группы имеют повышенные. Эти данные убеждают нас в том, что в общем бюджетные хозяйства выявляют картину социально-экономического расселения, свойственную данному району, давая в то же время правильные ряды возрастания основных экономических показателей от низших групп к высшим.

В заключение остановимся на сравнении данных по льноводству.

**Средняя посевная площадь льна на 1 хозяйство в десятинах**

Г р у п п ы	I	II	III	IV	V	В сред- нем
Подворное облекование . . . . .	0.48	0.61	0.65	0.60	0.68	0.62
Бюджетное . . . . .	0.55	0.55	0.79	0.92	0.69	0.70
Количество хозяйств, засева- ющих лен по бюдж. . . . .	78 <sup>0</sup> <sub>0</sub>	100 <sup>0</sup> <sub>0</sub>	100 <sup>0</sup> <sub>0</sub>	100 <sup>0</sup> <sub>0</sub>	72 <sup>0</sup> <sub>0</sub>	92.4 <sup>0</sup> <sub>0</sub>

В количестве посевной площади мы имеем довольно близкие цифры. Что касается валового дохода от льноводства, то данные по подворному обследованию и по бюджетному обнаруживают колебания, аналогичные колебаниям в размерах посевных площадей.

**Валовая продукция льноводства на 1 хозяйство в рублях**

Г р у п п ы	I	II	III	IV	V
Подворное обследование	112.14	154.06	183.23	181.60	222.52
Бюджетные	165,30	130.47	287.43	359.97	295.44

Заключивая этим краткое сопоставление бюджетных хозяйств со всеми хозяйствами обследованных селений, отметим, что собранные нами бюджеты для специальной цели исследования: характеристики основных социальных групп крестьянских хозяйств и их производства, дают достаточно четко выявленные социальные типы, изучение организации хозяйства которых позволяет ориентироваться в их основных качественных и количественных различиях.

#### IV. Вопросы оценок

Для того, чтобы облегчить практическое использование собранного нами бюджетного материала, а тем более его научный анализ, необходимо оговорить примененную нами методику разработки. Имеющиеся попытки применения счетоводного анализа к тамбовским <sup>1)</sup> и ферганским <sup>2)</sup> исследованиям, а еще ранее к калужским <sup>3)</sup>, носят несомненно условный характер и также, как наша работа, в значительной мере определяются поставленными целями исследования и теоретическим подходом их авторов.

Методика бюджетных сводок ЦСУ, давая достаточное представление о доходе крестьянского хозяйства, его рыночных связях и покупательной способности, не изучает детально организации с.-х. производства и слагающих его элементов по отраслям и культурам,—а потому не могла годиться для

1) А. Н. Ч е л и н ц е в. „Таблицы к бюджету. исследованию крестьянских хозяйств Тамбовской губ. летом 1915 г.“ Харьков, 1919 г.

2) „Бюджеты 45 хоз. Ферганской области по обследованию 1915 г.“ Изд. Туркестанского Экономич. Совета, Москва, 1924 г.

3) П е ш е х о н о в, А. В. „Статистическое описание Калужской губернии“. Калуга, 1898 г.

целей нашего исследования. Бюджетные сводки ЦСУ<sup>1)</sup> скорее представляют лишь сырой материал в отношении к той методике анализа, которая применена нами в волоколамском исследовании.

Выбор двойного счетоводного анализа, как метода разработки бюджетного материала, диктовался необходимостью представить каждое, заснятое как тип, крестьянское хозяйство разложенным на ряд слагающих его отраслей во всем отражении их материально-технического процесса производства, поскольку оно доступно приемам счетоводства. Поэтому простая сводка основных данных бюджетного исследования с простым переводом натуральных величин в ценностное выражение, что в сущности и представляют публикуемые современные бюджеты, не могла нас удовлетворить.

Основные показатели состояния организации производства, себестоимость продукции и накопление, показывающие, насколько тот или иной тип хозяйства достаточно жизнеспособен и приспособлен к окружающим условиям производства, не могут быть установлены в обычной методике бюджетных разработок. Применение же двойного счетоводства позволяет несравненно более точно, более полно осветить по имеющимся материалам как внутренние элементы организации крестьянского хозяйства, так и результат его внешних хозяйственных связей.

Счетоводный анализ, как метод ценностного учета и измерения обращающихся в хозяйстве материальных элементов производства, условий его и результатов, требует, однако, особой тщательности в выборе применяемых оценок и прежде всего в оценке валовой продукции хозяйства.

К сожалению, современная статистика цен (торговая статистика), во-первых, далеко не полна по объему объектов наблюдения, вследствие чего цены на так называемые мало-рыночные продукты сельского хозяйства и продукты местного оборота совершенно не регистрируются ею, во-вторых, она далеко не охватывает все нужные пункты наблюдения: мелко-районные базары, особенно интересные по своим местным ценам, остаются у нее вне поля зрения. Между тем, путем разового опроса на месте ретроспективно—за год назад—трудно, а подчас и невозможно установить картину движения рыночных местных конъюнктур в течение года. А таким способом обычно и пользуются при собирании местных цен для последующей бюджетной разработки.

Несомненно, что механизм воздействия рынка на крестьянское хозяйство воспринимается через призму местных цен. Однако, нахождение их для любого пункта нашего района, например, по ценам города Волоколамска, точно регистрируемым

---

<sup>1)</sup> Публикации кр. бюджетов местными статбюро послереволюцион. лет и недавно вышедшие сводки бюджетов ЦСУ по Северу и Северо-Востоку

сетью торговой статистики путем простого вычета транспортных издержек на доставку, вряд ли всегда будет правильно хотя бы по одному тому, что направление сбыта иногда идет в противоположную сторону, и часть продукции (напр., зерно и др. прод.) реализуется на внутренних базарах района, напр., в Лотошино. Поэтому еще в самом начале исследования пришлось обратить серьезное внимание на соби́рание данных о ценах на местах с расчленением их на три основных сбытовых периода: осень—зима—весна.

При разработке бюджетов вопрос о том, какие взять цены для расценки бюджетных величин, в значительной мере определяется наличием имеющегося справочного материала, но тем не менее имеет за собой некоторую историю и теоретическое обоснование.

В анализе 25 волоколамских бюджетов (1911 г.) А. В. Чаянов<sup>1)</sup> прибегал к пользованию средними ценами за ряд лет. А. И. Скворцов<sup>2)</sup> предлагает строго различать двойное употребление средних цен: во-первых, в составлении организационного плана хозяйства; здесь средние величины—основа устойчивости расчетов, и, во-вторых, в анализе текущего счетоводства; здесь, наоборот, важно учесть полученный результат в хозяйстве именно при данных изменяющихся конъюнктурах рынка и при переменных условиях производства.

В пределах текущего года можно остановиться или на средне-годовой цене или на средне-взвешенной годовой и, наконец, на ценах того сезона, в который происходит наибольшая реализация с.-х. продукции; в последнем случае придется взять для разных продуктов разные по времени сезоны реализации. Или, говоря статистическим языком, остановиться ли на арифметической средней, средне-взвешенной или модальной величине?

Простое сложение помесечных средних и выведение средней арифметической при отсутствии устойчивости цен в течение года и при резких сезонных колебаниях на отдельные продукты, могло а priori привести к заведомо неверным выводам, что сразу же и обнаружилось на практике. Например, складывая помесечные цены на молоко (г. Волоколамск, 1924—25 г.), мы имеем следующую кривую колебаний и в итоге среднюю величину (коп. за пуд.):

V	VI	VII	VIII	IX	X	XI	XII	I	II	III	IV
1.20	1.10	2.00	2.35	2.35	2.50	2.70	3.00	3.00	2.35	2.00	1.40
Средн.—2 15.											

<sup>1)</sup> А. Чаянов. „Лен и др. культуры в организационном плане крестьянского хозяйства нечерноземной России“. Вып. I Волоколамский уезд. Москва, 1912 г.

<sup>2)</sup> А. И. Скворцов. „Основа экономики земледелия“, изд. Брокгауз-Ефрон. Ленинград, 1926 г., т. III, стр. 377.

Получается явно преувеличенная средняя величина, которую, допуская сбыт непосредственно в город, подавляющее большинство крестьянских хозяйств никогда не реализует. А если взять только весенне-летние месяцы наибольшего слива молока, когда оно как раз и бывает у крестьянина, как товарный продукт—III, IV, VI, VII, то получим среднюю всего лишь 1 р. 40 к. Увеличение произошло как раз за счет тех месяцев (осенне-зимних), в которые крестьянин зачастую по многим районам не имеет молока. Такие же примеры, но может быть менее резкие, можно было привести для других продуктов сельского хозяйства.

Правильнее было бы в этом случае, отказавшись от средней арифметической, найти среднюю взвешенную. Тогда возникает вопрос, что для подобного взвешивания месячных цен взять за удельные веса? Некоторые авторы предлагают в этом отношении ориентироваться на равномерность потребления хозяйствующей крестьянской семьи и взять за удельный вес—величину потребления с. х. продуктов по месяцам. Но эта точка зрения совершенно неверна и есть в значительной мере результат семейно-потребительского аспекта в рассмотрении крестьянского хозяйства. А практически, в силу некоторого однообразия питания крестьянина в течение года, она приводит к выбору тех же арифметически средних величин.

Единственно правильным было бы взять за исходный момент рыночные цены по месяцам, помножая на массу продаваемых продуктов. Тогда бы получилась средняя цена наиболее близкая к истинному масштабу оценки результатов хозяйственной деятельности крестьянина, равновозможность получения которой для всех одинакова. Так именно мы и поступили для нахождения средней взвешенной по льну-волокну, имея довольно точные данные о сбыте и условиях его реализации по месяцам. К сожалению, для других продуктов сельского хозяйства подобных сведений мы не имели и поэтому по необходимости пришлось прибегнуть к прежнему способу—нахождению его модальной величины—цен сезона наибольшей реализации данного продукта.

Методика применения в оценках средне-сезонных цен имеет сравнительно большое распространение в практике статистических органов. Несмотря на некоторое пониженное измерение бюджетных величин сравнительно со средне-годовыми, она, будучи применена последовательно, за отсутствием других полных данных, не только к оценке валовой продукции, но и всех натуральных издержек, ее обуславливающих, в общем итоге должна дать верные результаты.

Собранные нами на местах путем опроса цены на продукты сельского хозяйства затем были скорректированы показаниями шестимесячных наблюдений (на каждое первое число месяца) торговой статистики Московского Губстатбюро по ст. Шаховской и Волоколамску и особенно резкие отклонения в ту

и другую сторону, не объяснимые ни с точки зрения транспортных издержек, ни по другим локальным причинам, были исправлены.

Выбор средне-сезонных цен за основу оценки при разметке бюджета в значительной мере предопределял решение и других, сопряженных с оценкой вопросов. И прежде всего вопрос о том, каким образом должны расцениваться натуральные остатки хозяйства на начало и конец бюджетного года,—по тем же средне-сезонным ценам, как и продукция—сбор данного года, или по ценам своего сезона, т.е. весной последовательно разных годов, тогда как цены сезона наибольшей реализации продуктов сельского хозяйства падают чаще всего на осень—зиму? Исследователи ферганских бюджетов поступили по второму способу, взяв для одного и того же продукта три совершенно разных цены в зависимости от момента его учета в хозяйстве. По своему они были правы, так как взявши за начало года 1 ноября принуждены были оценивать при этом большую массу остатков на начало года (почти весь урожай), также и на конец, по двум моментам значительно отличным, каждый по своим условиям. Здесь малейшее отклонение от текущих цен, будучи помножено на большую массу сельскохозяйственных продуктов, могло повести к значительным ошибкам.

Другое дело в нашем исследовании. Считая бюджетный год с 1 V по 1 V, мы имеем уже израсходованными за зиму большинство запасов и поэтому сравнительно небольшие остатки. Отсюда у нас не было необходимости прибегать к трем различным оценкам. Тем более, что в принятой нами схеме счетоводного анализа мы не имели в виду ввести счет конъюнктурных разниц, а потому должны были в счете запасов, через который проходят все продукты, придерживаться одной расценки, чтобы тем самым сбалансировать его с фактическим остатком, но без сальдо.

Однако, по тем же соображениям—не вводить пересчета конъюнктурных разниц—мы принуждены были пойти все же на некоторую двойственность в оценке валовой продукции бюджетного года, именно: разделять проданную и оставшуюся в хозяйстве части для натурального потребления—личного и хозяйственного. Первое мы принимаем в исчислениях по фактической цене реализации, а пошедшее в натуральный запас—по принятым средне-сезонным ценам.

Правда, нас могут упрекнуть в том, что мы тем самым повышаем несколько удельный вес товарной части валовой продукции. Но для этого надо доказать, что реализация большинством наших хозяйств производилась не в обычные сезоны сбыта, а в другое время и по повышенным против средне-сезонных ценам. Для расчета в ценностном соизмерении некоторое относительно несоответствие (в " ") в натуре и в ценности проданного и оставленного в запас, если бы оно и было, не должно влиять на конечный результат.

После того, как был решен вопрос о выборе средне-сезонных цен для оценки продуктов сельского хозяйства, имеющих обращение в местном товарном обороте и вывозимых во вне, встал вопрос о так называемых „нерыночных“ продуктах, к которым обычно относятся гуменные остатки (солома, мякина, навоз и т. п.), и к ним нам пришлось отнести еще и корнеплоды, благодаря их малому распространению и отсутствию зарегистрированных случаев их продажи.

Сами по себе нерыночные продукты, представляя небольшую величину в общей валовой продукции хозяйства, играют все же заметную роль в расчете доходности некоторых отдельных отраслей и культур. Вместе с тем их нельзя рассматривать и просто как отбросы производства, потому что, будучи полученными в одной отрасли, они находят себе применение в другой. Поэтому на выборе масштаба их измерения приходится остановиться. Понятно, им может быть только объективно существующая цена, но как, каким образом полученная, если прямо, как данное, она неизвестна? По этому вопросу в сельскохозяйственной таксационной литературе <sup>1)</sup> существует не мало предложений. В основном их можно свести к трем главным способам оценок:

1. Путем нахождения некоторой величины себестоимости или хотя бы части издержек производства.

2. Сравнением с другими аналогичными, заменяющими или близкими продуктами, имеющими рыночное выражение.

3. По тому эффекту, который получается в хозяйстве после использования данного „нерыночного“ продукта.

Прежде всего нужно забраковать третий способ, как совершенно смазывающий в вопросах выгоды того или иного приема грани между тем, что получено, и тем, во что оно обошлось. Второй способ грешит, примерно, тем же затушевыванием условий производства именно данного полупродукта.

Поэтому, стремясь в своем исследовании к возможно тщательному учету производящих отраслей волоколамского хозяйства, мы принуждены были отказаться от условных приемов пересчета и подойти вплотную к себестоимости. Однако, безговорочное проведение этого принципа означает в практической работе отказ дать какую-либо предварительную его оценку: ведь только в конце всех расчетов мы могли получить величину, выведенную из анализа данного хозяйства. Это значительно осложнило бы всю нашу счетоводную обработку.

Выход из этого положения был найден в некоторой принятой нами „условной“ себестоимости, которая, будучи введена в исчисление, выверялась затем данными, полученными из анализа. Так, для навоза нами была принята предварительная

<sup>1)</sup> А. В. Чаянов. „Сельскохозяйственная таксация“. Изд. „Новая Деревня“. Москва, 1925 г., гл. VI „Оценка нерыночных продуктов“.

себестоимость в размере 1,5 коп. за пуд, выведенная из бюджетов волоколамского обследования 1911 года их автором в книге „Сельскохозяйственная таксация“<sup>1)</sup>, исходя из предположения, что способы содержания скота за эти протекшие 13 лет не претерпели серьезного изменения.

В отношении гуменных остатков задача облегчалась тем, что для соломы обоих видов—озимой и яровой—были найдены ежемезячные сводки местных цен, и таким образом в условиях изучаемого района она оказалась в некоторой мере рыночным продуктом. Вслед за этим мякина была расценена каждая (ржаная, овсяная, пшеничная и др.) по своей соломе, как сопряженный продукт производства с некоторой поправкой на большее или меньшее содержание питательных веществ. Также было поступлено и с корнеплодами, условия производства которых были приравнены к производству картофеля, оценка произведена из сравнения с последним (в нашем счетоводном анализе они идут в одном счете).

Принятые за основание для расценки бюджетов среднесезонные цены ориентировались главным образом на конъюнктуры местных сельских базаров и оптовых заготовителей; должны были поэтому быть скорректированы для отдаленных отстоящих в стороне селений, как действительно местные цены с учетом транспортных издержек по доставке продуктов на рынок, что и было нами сделано, приняв во внимание следующие величины стоимости провоза за нудо-версту:

для расстояния до 10 верст—1 коп.

„ „ „ свыше 10 верст—0,5 коп.

И уже исходя отсюда, выведены местные цены франкодвор. Этим вопрос об оценке основных элементов внутрехозяйственного оборота сельского хозяйства в значительной мере решался.

Перед нами встал другой не менее спорный по методике вопрос о расценке наличных средств производства в крестьянском хозяйстве—постройки, инвентарь и скот.

Здесь возможны два одинаково скользких пути: или безграничное доверие субъективным показаниям хозяина, что, будучи обусловлено чисто случайными представлениями последнего, одинаково может привести к неверным расчетам, как и огульное злоупотребление средними рыночными данными. Практика показала, что здесь должен быть синтез того и другого.

Начнем с оценки скота. Обычно в бюджетной практике ЦСУ состав стада представляется по хозяйству только в натуральном своем выражении—количество голов, штук. И уже при обработке оценка его производится на основании принятых средних цен. Однако, шаблонное применение средних оценок и здесь способно затушить весьма серьезные экономические различия

<sup>1)</sup> А. В. Чайников. „Сельскохозяйственная таксация“. стр. 144.

между бедняцкими и зажиточными хозяйствами: лошади первых далеко не равнозначны лошадям в хозяйствах вторых ни по меновой их ценности, ни по своей работоспособности. Поэтому для наиболее выдающихся животных (породистых или, наоборот, очень худых), несомненно, приходится, отступая от средних, придерживаться их оценки, данной самими владельцами. А в отношении коров—даже разработать целую шкалу повышения или понижения расценки от принятой средней в зависимости как от живого веса коровы, так и ее удойности. Принятая нами средняя цена относилась к экземплярам в 21 пуд живого веса с годовым убоем в 90 пудов молока<sup>1)</sup>. Всякое отклонение живого веса повышало или понижало принятую расценку на половинную цену пуда говядины за каждый пуд живого веса, исходя из того, что убойный вес составляет около 50% живого. В таком же направлении приравнялось и отклонение годового удоя—на каждые 10 пуд. молока расценка менялась на 2 руб. Последняя величина была выведена из колебания рыночных цен—„от и до“—за один и тот же период, исходя из того предположения, что эта разница главным образом относится к большей или меньшей продуктивности животных.

Вопрос об оценке рабочего и продуктивного скота осложнялся еще необходимостью, как и при пользовании всеми другими основными средствами производства—машинами, постройками и пр., ежегодно списывать определенную часть с первоначальной стоимости в погашение. По способу Т. Гольца<sup>2)</sup>, получившему широкое распространение и у нас в крупных хозяйствах, обычно амортизация скота не вычисляется, а производится его переоценка на начало и конец года, и таким образом выводится разница, зачитываемая как годовая амортизация. Соответственно этому и в бюджетах иногда производится опрос стоимости скота на начало и конец года. С этим приемом в бюджетной практике трудно согласиться: кроме того, что он вносит в произвольную оценку хозяина значительный субъективизм, мы здесь попадаем еще зачастую под довольно резкие колебания конъюнктуры, что уже совершенно затрудняет пользование этим приемом.

Мы в нашей работе встали на путь применения обычных норм амортизации, исходя из определенных сроков службы животного. К сожалению, найти достаточно точные и вполне объективные данные о продолжительности жизни животных в крестьянском хозяйстве не представилось возможным. Вопрос этот слабо освещен даже в специальной зоотехнической литературе, и только некоторые данные из экспедиционных обследований кафедры зоотехники Т. С.-Х. Академии и также статистические

<sup>1)</sup> Принято на основании средних данных, взятых для живого веса из бюджетов для удоев из подворок.

<sup>2)</sup> Гольц. Т., проф. „Сельскохозяйственное счетоводство“, перевод В. Э. Брунета, Гостехиздат, Москва, 1925 г., стр. 59 и 64.

сведения Лосицкого<sup>1)</sup> позволили наметить ориентировочные величины. Принимая во внимание также таксационные нормы счетоводной литературы и в частности замечания А. И. Скворцова<sup>2)</sup>, мы приняли рабочий срок службы для лошади—14 лет, а для коровы—12 лет. Сроки эти несколько удлинены против обычных, выводимых главным образом из данных крупных хозяйств, где использование скота интенсивнее, и оборот его быстрее, т. е. вполне допустимы для мелкого крестьянского хозяйства, тем более в условиях несколько замедленного ремонта стада послереволюционного периода. Ликвидационная цена старой, отслужившей лошади на месте ставилась равной стоимости шкуры, а бракуемой коровы—шкура плюс мясо в 40% живого веса. В результате таких исчислений годовичная амортизация лошади выходила около 10 руб.—величина довольно заметная для хозяйственных расчетов—и для коровы—около 1—2 руб. Лошадей начинали амортизировать старше 4 лет, коров—старше 3.

Труднее было с расчетом амортизации мелкого скота—взрослых овец и свиней. В виду отсутствия достаточных данных, а также сравнительно малого значения для хозяйства амортизационных величин мелкого скота, пришлось от этого совершенно отказаться и придерживаться раз принятой расценки на начало и конец года, кроме случаев мясного откорма, когда на расценку делалась, наоборот, поправка с плюсом сообразно величине годового прироста по цене мяса (свиньи).

Если в оценке живого инвентаря—скота—нам приходилось еще искать правильных приемов, то в таксировке мертвого инвентаря—полевого и пр., а также построек, имеются уже выработанные шаблоны. Во всех сельскохозяйственных справочниках даются готовые нормы амортизации. Есть, наконец, богатая страховая (от огня) практика по оценке жилых и хозяйственных строений. Однако, здесь, в целях учета всех местных особенностей по машинопользованию и по эксплуатации построек, мы должны были больше придерживаться показаний самих хозяйств, используя весь накопившийся материал лишь в виде корректива. Поэтому нам кажется очень грубым прием ферганских экономистов<sup>3)</sup>, рассчитавших в своем анализе все амортизации и текущие оценки инвентаря и построек по одним справочным нормам. Мы по этому пути не пошли, да и не было в этом особой нужды. При бюджетном опросе удавалось сравнительно легко установить величину стоимости нового предмета, продолжительность его хозяйственного употребления (год приобретения), для большинства и его

<sup>1)</sup> Лосицкий. „Современное состояние счетоводства в России“. Изд. „Новый Деревни“. 1924 г. Стр. 54.

<sup>2)</sup> Скворцов, А. И. „Основы экономики земледелия“. Т. III. Стр. 73 и 101.

<sup>3)</sup> Отмеченные выше „Бюджеты 45 хозяйств Ферганской области“. Стр. 11.

текущую стоимость. Этих данных—плюс к ним еще оставшийся (примерно) срок службы—уже было достаточно, чтобы рассчитать годовое погашение. Подойдя таким образом, мы убедились, что выведенные нами величины годовых амортизаций в значительной мере резко не расходятся с принятыми нормами, особенно в постройках. Однако, в нескольких случаях по инвентарю получились значительные отклонения. В таких случаях мы применяли метод корректировки выведенных данных величин амортизации в пределах допустимых колебаний от нормы. Величина допустимого отклонения принята по Е. Лауру:

Для построек . . . . .	17% ..
Для плугов . . . . .	40% ..
Для борон . . . . .	20% ..
Для косилок . . . . .	20% ..
Для конных граблей . . . . .	35% ..
Для молотки, веялки и сараи	20% ..

За базисную норму амортизации при расчете отклонений по инвентарю были приняты сроки службы и „амортизации“, выведенные из волоколамских бюджетов 1911 г., а для построек местные страховые нормы, любезно сообщенные нам страховыми агентами. При сопоставлении с нормою брался крайний допустимый предел отклонения.

Наш анализ издержек в определении себестоимости был бы не полон, если бы, учтя все материальные затраты и найдя даже амортизации, мы не оценили основной части этих издержек, в некоторых отраслях сельского хозяйства составляющей даже более половины,—это стоимости затраченной рабочей силы. Мы не согласны в этом вопросе с той точкой зрения, которая предлагает отказаться от такого расчета в анализе, потому что это вводит условные величины <sup>1)</sup>. В таком случае ведь и весь счетоводный анализ есть в значительной мере тоже условный расчет. Конечно, корни такого предубеждения не столько в этом, а лежат гораздо глубже—в отказе видеть вообще элементы заработной платы в „трудовом“ крестьянском хозяйстве, если оно даже немного и занимает; это, выражаясь языком ЦСУ, только „оплата услуг“.

Вводя расценку стоимости рабочей силы в крестьянское хозяйство, мы тем самым несколько не хотим исказить природы мелкого самостоятельного товаропроизводителя в тех случаях, когда она действительно такова. Мы только пользуемся величиной заработной платы, как общественным выражением „стоимости средств существования, необходимых для поддержания жизни ее владельца“ <sup>2)</sup>, с тем, чтобы найти в про-

<sup>1)</sup> А. Н. Челинцев. „Учет кр. х-ва и работе агронома“. Издание „Э. Жизнь“, М. 1926 г. и Студенский, Г. А., „Бюджет кр. х-ва“. Издание Центросоюза, М. 1923 г.

<sup>2)</sup> К. Маркс. „Капитал“, Госиздат, М. 1925 г. Т. I. Стр. 141.

изведенной стоимости продукта в крестьянском хозяйстве ту грань, которая его делит на „необходимую“ часть, лишь возмещающую стоимость воспроизводства рабочей силы, и прибавочную часть, свидетельствующую о производительной силе труда<sup>1)</sup>).

Оценка рабочей силы в крестьянском хозяйстве в современных своеобразных условиях экономики СССР, когда взаимоотношения между промышленностью и сельским хозяйством устанавливаются не на основе обычного при капиталистических условиях стихийного рыночного оборота, а подвергаются в значительной степени волевому регулированию со стороны государства, имеет несомненный методологический интерес в том отношении, что, вводя подобную „условную“ оценку рабочей силы крестьянина, выведенную из народно-хозяйственных условий этого района, тем самым в результате анализа крестьянского хозяйства, особенно в величине себестоимости продуктов, мы находим достаточно объективный материал для суждения об указанных взаимоотношениях.

К крестьянскому хозяйству мы подходим, прежде всего, со стороны производства и в вопросе оценки результатов его деятельности стремимся возможно точнее учесть все элементы и условия производства и представить их в ценностном выражении. С тех пор как крестьянское хозяйство перестало быть только натурально-потребительской ячейкой и стало связной частицей в общей системе общественного разделения труда, такой подход единственно приемлемый и правильный.

Надо признать, что в современных условиях сельского хозяйства изучаемого района затраченная в нем рабочая сила в гораздо большей мере рыночный продукт, чем какая-нибудь солома, обычно представляемая как „нерыночный“ продукт. Поэтому гайти обезличиваемую расценку рабочей силы, что мы и поставили себе задачей, не только должно, но и вполне возможно. Однако, разрешение ее связано с немалыми трудностями, и прежде всего стоит препятствием на пути неполнота статистической регистрации, во-вторых, значительная пестрота имеющегося материала по заработным платам в сельском хозяйстве (данные текущей сельскохозяйственной статистики, регистрация Всеработземлеса и собственные экспедиционные записи) и, в-третьих, сезонность спроса на рабочую силу и, в связи с этим, резкие колебания заработной платы—летние поденные, летние сенокосные и годовые. Трудность усугубляется еще и тем, что мы не имеем зачастую полного ценового выражения всей суммы заработной платы, так как она существует обычно в двух совместных видах—денежном и натуральном (харч, квартира и пр.). Все эти трудности оказалось возможным преодолеть; насколько удачно, пусть судят пользующиеся материалом нашего анализа. Если принятая нами

<sup>1)</sup> К. Маркс. „Капитал“. Госиздат. М. 1925 г. Т. I. Стр. 187 и 193.

величина стоимости рабочей силы будет найдена большей или, наоборот, меньшей, то новый исследователь всегда сумеет подставить более „истинное“ значение величины; форма изложения наших данных такова, что позволит это сделать, не меняя основного существа нашего анализа.

Ход наших поисков общезначимой величины стоимости рабочей силы был таков. Из имеющихся данных мы прежде всего отказались от пользования поденными летними платами, как довольно высокими всегда и выражающими не систематический наем рабочей силы, а момент наибольшего спроса, совпадающие хотя и с массовым, но в общем-то случайным применением поденных рабочих в хозяйствах (IV гр.). Учтя сезонность напряжения работы в сельском хозяйстве, мы все же приняли две величины стоимости в „летнее“ время с 1 мая по 15 октября—более повышенная и в „зимнее“ время с 15 октября по 1 мая несколько пониженная.

Для определения первой величины: мы исходили из оплаты летних сроков рабочих, для вывода второй—из оплаты годовых. При этом мы имели, главным образом, только денежную часть заработной платы, каковую и пришлось взять за основу для расчетов, надеясь найти дальше и второй компонент ее—натуральную часть. Месяц был принят равным 25 рабочим дням, т.-е. за вычетом праздничных и свободных дней. Полученные по разным источникам из срочного и годового найма месячные заработные платы делились на число принятых рабочих дней, таким образом получились следующие величины дневной стоимости рабочей силы в денежной части—в переводе на взрослого работника мужчину летом—74 коп., зимой—54 коп. Но это не все.

Как найти дополнительную величину натуральной части заработной платы? Вот вопрос, на который дается несколько ответов разными сельскохозяйственными экономистами. Наибольшим распространением до сих пор в сельскохозяйственной счетоводной литературе<sup>1)</sup> пользовался прием вычисления харчевого дня по „себестоимости“, исходя из потребленного продовольствия и стоимости квартиры, путем деления их на все количество продовольственных дней в году. Однако, для наших целей изучения хозяйства социальных групп деревни его совершенно нельзя принять. Выведенная таким путем себестоимость харчевого дня оказалась бы слишком разной в разных группах, колеблясь от 20 коп. до 60 коп. и выше, т.-е. от самого нищенского полуголодного существования пролетарских хозяйств до такого потребления, которое строится несомненно не только на основе „заработной платы“ в крестьянском хозяйстве, но, несомненно, и за счет тех прибылей и

<sup>1)</sup> „Лабораторные занятия по организации сельскохозяйственных предприятий и ценностным вычислениям в сельском хозяйстве“ И. И. Гонтарева и В. И. Лебедев. „Кооперативное издательство“. М. 1925 г.

рент, которые хозяйства предпринимательские (с займом рабочих или сдачей инвентаря) могут усваивать. Понижая стоимость затрат благодаря низкому потреблению в низших группах и давая тем самым более низкую себестоимость производства в них, такой анализ показал бы, что бедняцкие хозяйства, слабее вооруженные средствами производства, как раз наиболее производительны, что, конечно, неверно.

Отказавшись от этого приема, мы принуждены были здесь попытаться найти некоторую среднюю величину, близкую к тому, что получают, скажем, как разницу совхозские рабочие, если они, отказавшись от натурального довольствия, всю заработную плату получают деньгами. При чем эта величина должна быть принята как общезначимая величина для расчетов во всех хозяйствах, только тогда и можно было надеяться получить вполне сравнимые результаты. Для этого пришлось обратиться опять к нашим бюджетам и из высчитанных стоимостей харча и квартиры на день взять средние, ориентируясь, главным образом, на середняцкие хозяйства, т. е. на большинство. совершенно откинув данные хозяйств высших и низших групп.

Таким образом, и здесь, мы взяли в конце концов величину модальной себестоимости харча и квартиры, и в окончательном счете она вышла равной 38 коп., каковые мы прибавили к денежной части и получили полную стоимость дневной рабочей силы—летом 1 руб. 12 коп., зимой—92 коп. Это и было принято нами в счетоводном анализе.

Затрата рабочей силы по отраслям и культурам у нас подсчитывалась при опросе в часах, и затем подсчитанные итоги при обработке мы разделили для летнего периода на 10, а для зимнего—на 8 и получили количество затраченных дней работы. Такой же расчет был положен при переводе часов работы лошади на дни. Прием этот несколько усвоен, хотя и обычно широко применим в бюджетных сводках при пересчете в дни. Действительная же продолжительность рабочего дня летом доходит до 14 час. в день, колеблясь в среднем все же ниже—около 10—12. Однако, мы сознательно пошли на 10-часовой рабочий день в подсчетах, потому что самый исходный момент оценки стоимости рабочей силы был сделан, исходя из 10-часового рабочего дня летом. А для зимы 8-часовой рабочий день вполне допустим практически, приемлем и с точки зрения оценки рабочей силы. Работа женщин и подростков переводится при этом в мужскую по следующим коэффициентам (ЦСУ): женский день 0,8 мужского, подростка—0,6.

## V. Схема счетоводного анализа

Наша схема счетов главной книги, воспроизводя в основном принятое в сельскохозяйственном счетоводстве деление на счета вспомогательные—счет построек, живого,

мертвого инвентаря, рабочих лошадей и пр., — продуктивные счета отдельных отраслей сельскохозяйственного предприятия, распределительные — счета кассы и запасов и заключительные — счета „капитала“, владельца и сальдо, — отличается, во-первых, выделением из разряда обычных вспомогательных счетов некоторых дополнительных — названных нами „социальными“ — счет найма рабочих и противоположный ему счет продажи рабочей силы, два счета найма и сдачи сельскохозяйственного инвентаря, счет арендных отношений и др., во-вторых, значительной дробностью самих производственных счетов.

Выделение моментов социального переплета для их точного взвешивания в отдельном счете обусловлено самой целью нашего исследования. В нашем анализе эта попытка носит в значительной мере формальный характер специального рассмотрения наиболее интересных сторон, так называемых „межхозяйственных отношений“. Хотя в отношении, например, сдачи сельскохозяйственного инвентаря — этой скрытой формы капиталистической эксплуатации, как совершенно правильно подметил Л. Н. Крицман<sup>1)</sup>, такое выделение в специальный счет дает возможность проследить также и степень эксплуатации нанимающего; принимая по дебету все издержки по содержанию и уходу за инвентарем, — кредит дает обычно превышение в получаемой плате за сданный инвентарь.

Здесь, конечно, необходимо подчеркнуть, что всякий бухгалтерский анализ не может быть идентичным экономическому анализу явлений. Бухгалтерский метод есть лишь только предварительная препарировка материала для целей последующего экономического анализа. Естественно поэтому, что целый ряд совершенно определенных экономических категорий не может быть непосредственно и прямо выведен счетоводным путем. Хотя в построении счетов главной книги мы и стремились по возможности исходить из необходимости дифференцировать различные неоднородные или противоречивые экономические явления, тем не менее самый принцип двойного счетоводного анализа не позволил дать готовый материал для объяснения и выявления некоторых, хотя и чрезвычайно важных, экономических категорий. Укажем, например, на такие важные вопросы, как исчисления себестоимости продуктов производства, исчисления накопления средств производства, чистого дохода и т. д. Счетоводный анализ, детально учитывая издержки по той или иной отрасли, не дает готовых данных о себестоимости единицы продукта (наличие сопряженных продуктов), о чистом доходе (в дебет счетов включены налоги) и т. п. Все данные приведены, но для экономического анализа необходимо сделать некоторую дальнейшую работу, которая зависит от

<sup>1)</sup> Л. Н. Крицман. „Классовое расслоение советской деревни. Изд. Ком. Акад. М. 1926 г., стр. 31—32.

различного подхода различных исследователей к тем или иным экономическим категориям.

Счета продажи и найма рабочей силы, а также счета найма и сдачи инвентаря, выявляя конкретное содержание имеющихся производственных отношений между крестьянскими хозяйствами, позволяют сразу же на общем фоне всей организации производства вскрыть социальную природу того или иного хозяйства: имеем ли мы перед собой пролетарское хозяйство, или мелко капиталистическое предприятие, или перед нами тип самостоятельного товаропроизводителя. Главная книга, развертывая по каждому хозяйству не только его производственную характеристику, но социальный *habitus* — служила нам в своих счетах основным материалом для группировки наших хозяйств.

Не меньший эффект дают иногда нам два счета: счет долговых отношений и счет обмена. Первый, встречаясь в любом счетоводстве (дебиторы, кредиторы), в условиях анализа двойным счетоводством хозяйства мелкого производителя, позволяет иногда вскрыть интересные явления деревенского ростовщичества — так называемых „соседских услуг“. Счет обмена, включающий в себя обмен продуктами и материалами, а также и обмен трудовыми услугами, построенный на принципе самостоятельной расценки обмениваемых продуктов, материалов и грудовых „услуг“ вскрывает, с одной стороны, неэквивалентность обмениваемых предметов, а с другой — устанавливает неэквивалентность полученных „трудовых услуг“ при совместных работах. Зачастую в простых отношениях „трудового обмена“ (супруга) может скрываться эксплуатация одного хозяйства другим, равно как обмен продуктами бывает иногда выгоднее зажиточному хозяйству. К сожалению, недостаточно точный учет всех сопутствующих этому явлению обстоятельств не позволил нам при группировке наших хозяйств учесть также и этот материал.

Во всяком случае необходимость выделения специальных „социальных“ счетов, обычно неотделяемых от других вспомогательных, сознавалась нами еще в начале работы по анализу и на практике при разгруппировке хозяйств оправдала себя целиком.

Не менее сложно обстоит вопрос со степенью той дробности счетов по отраслям и культурам, на которые мы условно расчленим каждое анализируемое хозяйство. В основном это определяется, конечно, тем типом хозяйства, который мы имеем, и различной взаимосвязанностью отраслей в нем, а главное и прежде всего теми задачами, которые мы ставим исследованию. Нахождение себестоимостей, что является одной из целей нашего исследования, не может быть решено без дробного расчленения в счетоводном анализе хозяйства по мелким, слагающим его отраслям. Однако, тут имеется обычно устанавливаемый предел.

Если выделение специальных счетов по видам пользовательных животных (счет крупного рогатого скота, счет овцеводства, счет свиноводства и т. д.)—бесспорно так же, как и необходимость выделить отдельным счетом огородничество, луговое хозяйство и другие мелкие отрасли—не вызывает сомнений, то возможность дробного расчленения полеводства на счета культур еще со времени А. И. Скворцова считается настолько условной, что нередко избегается. Основным мотивом, как известно, служит невозможность точно „определить, какая часть того или другого расхода должна быть поставлена в счет тому или иному растению в севообороте“<sup>1)</sup>. Соображение несомненно существующее, но настолько общее, что при конкретном рассмотрении вопроса оно почти отпадает, так как тогда может идти вопрос о большей или меньшей точности любого примененного приема. А так именно стоит вопрос в отношении исчисления себестоимости. Поэтому, введя дробное расчленение полеводства на счета отдельных культур, мы постарались обеспечить наиболее достоверный результат применением вполне объективных способов расчета машинопользования, относимого за счет той или иной культуры, проведением везде одинакового принципа разности общих расходов и т. д. Особенно не хотелось нам по шаблону, и весьма условному, идти в разноске по культурам стоимости парового поля. Мы попытались найти такие коэффициенты распределения, которые наиболее бы полно отражали имеющиеся местные условия. Введя вспомогательный к полеводческим счетам счет пара, мы расчленили его стоимость на стоимость собственно паровой обработки, как результат непосредственно парования и приемов плужной и иной обработки почвы и стоимости самого удобрения, внесенного в почву.

Степень влияния паровой обработки на следующие за ней культуры была учтена по многолетним данным Опытного Поля Т. С.-Х. Академии<sup>2)</sup>. В опыте с восстановлением плодородия почвы разными приемами (пар—пропашные—травы) урожай по пару, если взять третий после парования год за 100, в первый год дает повышение на 48% и второй год 17%. Это и было взято нами за меру использования собственно паровой обработки первой и второй культурой.

На более продолжительный учет „последствия“ пара мы не пошли, взявши только два года, так как в обычно применяемых травопольных севооборотах Волоколамского уезда во второй и третий год, а иногда и дальше, идут уже травы, подсеваемые обычно ко ржи. Поскольку же счет трав не разделяется еще более дробно по годам, дальнейшие поиски более многолетнего расчленения паровой обработки практического значения не имеют.

<sup>1)</sup> А. И. Скворцов. „Основы экономики земледелия“, т. III, стр. 359.

<sup>2)</sup> А. Г. Дояренко. „Восстановление утраченного плодородия крестьянских пашен“, ст. в „Вестнике Сельского Хозяйства“ № 7 за 1925 г.

В результате получились следующие соотношения для распределения стоимости паровой обработки—76% на озимую рожь и 24% на последующие за ней яровые (у нас чаще травы). Примерно таким же путем из опытных данных Московской ЦПО (Владимирское Опытное поле и др.<sup>1)</sup> были найдены соотношения в использовании навозного удобрения, давшие следующие цифры: первая культура—28%, вторая—72%. Эти проценты и были взяты за основание при разноске на кредите парового поля стоимости удобрения.

Стоимость пользования сельскохозяйственным инвентарем тщательно подсчитывалась по отдельным культурам, исходя из числа машинодней, затраченных на нее. А для определения стоимости затрат лошадиной тяги и рабочей силы у нас имелись конкретные данные по каждому хозяйству, полученные на основании опроса. Таким образом, составленные счета культур ничем принципиально не отличаются от других производственных счетов ни по своей структуре, ни в доле допустимой объективной условности.

В общем вся Главная книга приняла следующую схему счетов:

	I <sup>2)</sup>		18. Счет клевера-тимофеевки *).
	1. Счет построек.		19. " луга *).
	2. " инвентаря.		20. " сада и огорода *).
	3. " живого инвентаря.		21. " лесозаготовок *).
	4. " рабочих лошадей.		22. " крупного рогат. скота *).
	5. " сдачи инвентаря *).		23. " овцеводства *).
	6. " найма инвентаря.		24. " свиноводства *).
	7. " общих расходов.		25. " птицеводства *).
	8. " найма земли в аренду.		
	9а. " сдачи земли в аренду.		III
	9. " найма рабочих.		26. Счет кассы.
	10. " продажи рабочей силы.		27. " долговых отношений.
	11. " самостоятельных про-		28. " запасов.
	мыслов.		29. " переработки.
	11а. торговопромышленных		30. " обмена *).
	заведений.		31. " продовольствия.
	12. " рабочей силы.		
			IV
	II		32. Счет владельца *).
	13. Счет пара.		33. " случайных прибылей и
	14. " озимой ржи *).		убытков *).
	15. " яровых зерновых *).		34. " капитала *).
	16. " картофеля *).		35. " сальдо.
	17. " льна *).		

<sup>1)</sup> А. В. Чайнов. „Сельскохозяйственная таксация“, изд. „Новая Деревня“. Москва, 1925 г., стр. 140.

<sup>2)</sup> Звездочкой в данном случае обозначены счета, имеющие или могущие иметь сальдо, т. е. счета, у которых дебет не равен кредиту: это счета, за вычетом сч. III и IV гр., по преимуществу продуктивные, в которых соответствующее сальдо является показателем „убыточности“ или „прибыльности“ данной отрасли.

Счет построек (№ 1<sup>1)</sup>), собирая по дебету все издержки по их содержанию: страховка, текущий ремонт, дает в кредитовой части разное годовое амортизации и стоимости содержания по отраслям хозяйства. Величина содержания построек, в своей общей части, предварительно делилась между всеми постройками по их ценности, в части специальной (ремонт определенно указанных построек) прибавлялась вместе с долей общей части к их амортизации. Полученные стоимости содержания и амортизации построек по счетам разносились в зависимости от назначения самих построек: жилая изба с баней (если есть) на владельца, а в части, равной 3 руб. 50 коп. (из расчета водогрейки для скота стоимостью 60—80 руб. при 5<sup>0</sup>/<sub>100</sub> годовой амортизации), прибавлялась к величине стоимости содержания скотного двора и в этой сумме раскладывалась на животноводческие счета (№№ 22—24) пропорционально стоимости животных. Содержание и амортизация остальных сельскохозяйственных построек таким же порядком разносились по счетам культур пропорционально их валовой продукции (кредиту счета).

Счет мертвого инвентаря (№ 2) по структуре статей аналогичен предыдущему счету с той лишь разницей, что здесь разноска амортизации с прибавлением к ней стоимости содержания производилась еще более дробно. Весь полевой инвентарь подробно переписывался, и дни его работы (у себя и на стороне) определялись из бюджета точно по каждой отрасли и культуре: амортизация, ремонт и прочие расходы распределялись затем сообразно дням работы данного орудия или машины. Содержание и амортизация разного транспортного инвентаря целиком списывались на счет рабочих лошадей, с которого последняя в качестве составной части стоимости лошадиной тяги поступала на соответствующие счета. Также стоимость пользования инвентарем скотного двора целиком списывалась на счет крупного рогатого скота. Амортизация и ремонт мелкого хозяйственного инвентаря разносились следующим образом: серпы и деревянные лопаты—на рожь; косы, вилы и грабли—на яровые, посевные травы и сенокос; заступы, железные лопаты—на огород; колуны, топоры, пилы—на лесозаготовки, а если последних не было—на владельца; ножицы для стрижки овец—на овцеводство; садовый инвентарь—на сад и огород, пчелиный—на пчеловодство. Инвентарь, находящийся в товарищеском пользовании, амортизировался лишь в доле принадлежащего пая.

---

<sup>1)</sup> В дальнейшем мы сообщаем в кратком виде порядок составления отдельных счетов при непосредственном составлении Главной книги. Что касается формы табличной сводки всех счетов, то она, конечно, не соответствует первоначально составленной Главной книге и приспособлена для более удобного пользования цифровым материалом, с достаточной подробностью, по нашему мнению, освещающая ее вопросы.

Через счет живого инвентаря (№ 3) проводили только рабочих лошадей и крупный рогатый скот для целей точного расчета амортизации взрослых животных, с одной стороны, и определения приращения ценности в молодняке — с другой. На дебет счета записывается каждое животное по цене на начало года — со счета „капитала“, сюда же присоединялся скот купленный (по цене покупки), скот, полученный в обмен, за работу, при вступлении новых членов семьи, — все это по средним рыночным ценам с соответствующими поправками (см. гл. IV). На стороне дебета счета производилась переоценка скота за переход в старшие возрасты (молодняк). Полученное приращение ценности в скоте с указанием, к какому животному оно относится, разносилось на кредит рабочих лошадей или крупного рогатого скота. Приплод, если он оставлен в хозяйстве, оценивался по цене конца года в кредите соответствующего счета (рабочих лошадей или крупного рогатого скота) и уже оттуда переносился в дебет счета живого инвентаря. В случае же его отчуждения в течение бюджетного года, минуя данный счет, списывался с продуктивного счета в дебет кассы. На стороне кредита счета живого инвентаря записывался весь крупно-рогатый скот и лошади, оказавшиеся в хозяйстве на конец года, с учетом амортизации взрослого скота и приращения ценности растущего молодняка. При этом имеющийся в сельском хозяйстве к началу года молодняк проводился для учета выращивания его по продуктивному счету и уже оттуда, по цене конца года, поступал обратно на счет живого инвентаря. Отчужденный из хозяйства скот — по продаже, обмену или выплаченный за работу, а также зарезанный или павший, списывался с кредита живого инвентаря — в первом случае по ценам продажи, а в остальных случаях по средним рыночным ценам — и проводился по дебетам соответствующих счетов.

Счет рабочих лошадей (№ 4) — построен нами на принципе расчета себестоимости лошадиного дня, а не по рыночным ценам того или иного сезона работ, что иногда практикуется. Мы полагаем, что стоимость пользования тем или иным средством производства гораздо точнее будет передана в каждом конкретном случае при анализе хозяйства, если исходить из фактического погашения издержек и текущих расходов. На дебет счета занесены все корма и уход за скотом, причитающиеся на него доли вспомогательных счетов, построек, мертвого инвентаря и прочие расходы, связанные с содержанием рабочих лошадей. Включая в состав издержек на рабочих лошадей содержание транспортного инвентаря, мы, конечно, допускаем некоторое упрощение расчетов, которое обусловлено исключительной трудностью и иногда и невозможностью непосредственного расчленения по отраслям и культурам содержания отдельных видов транспортного инвентаря (телега, хомут

и т. д.). На кредит записан приплод от маток, прирост ценности и полученный навоз. За вычетом этой части остальная, превышающая часть дебета, делится на число лошадиных дней работы и по полученной себестоимости рабочего дня лошади списывается на дебет по отраслям, где работали лошади. Плата, получаемая за извоз так же, как и заработок при работе лошади в чужом хозяйстве, проводятся не здесь, а в первом случае — в счете самостоятельных промыслов, во втором — в счете сдачи инвентаря: на дебет этих счетов прибавляется работа лошади по вычисленной здесь себестоимости.

Счет сдачи инвентаря (№ 5) на кредите отмечает все полученное за сдачу деньгами и натурой, а на дебет ему проставляются все издержки по себестоимости (оплата рабочей силы, рабочих лошадей, содержание инвентаря и т. п.). Таким образом, выводится разность между издержками при сдаче инвентаря и фактическим получением данным хозяйством за эксплуатацию инвентаря в чужих хозяйствах.

Счет найма инвентаря (№ 6) имеет формальное значение. Дебет включает плату за наем сельскохозяйственного инвентаря (деньгами, натурой, отработками), а на кредите полученная таким образом суммированная стоимость пользования инвентарем разносится на те культуры, на которые использован данный инвентарь.

В дебет счета общих расходов (№ 7) записываются все общественные сборы, повинности и налоги, падающие на хозяйство, кооперативные взносы, проценты по ссудам, если не указано специальное их назначение. Как правило, в этот счет мы включали лишь действительно общие расходы: о хозяйству, не загружая его посторонними статьями, могущими быть разнесенными по другим счетам. Кредит счета распределяет всю сумму общих расходов по продуктивным счетам, пропорционально их валовой продукции (сумме кредита).

В счет сдачи земли (№ 8а) плата, полученная от сдачи, пишется в счет кассы, а дебет корреспондирует со счетом случайных прибылей и убытков. В случае же аренды земли (№ 8) на дебет счета аренды проставляется плата за аренду во всех ее видах, переведенная на деньги, а в кредите она распределяется по культурам, которые были на арендованной земле.

Счет найма рабочих (№ 9) имеет дело исключительно с наймом на сельскохозяйственные и домашние работы. Исключается отсюда наем на строительные и иные ремонтные работы по хозяйству, которые проводятся сразу по счету построек, инвентаря и т. п. В дебет счета записывался весь денежный расчет по оплате рабочей силы плюс стоимость харчевания. Вся нанятая рабочая сила отсюда передавалась счету рабочей силы, который вместе с рабочей силой семьи распределяет ее по соответствующим счетам. Нераспределенная часть работы домашних работниц списывается владельцу.

Счет продажи рабочей силы (№ 10) чисто формальный счет: в кредите отмечается полученный заработок натурой и деньгами, а на дебете проставляется цена затраченной рабочей силы по фактической зарплате. Надо отметить, что сюда входит продажа рабочей силы, главным образом, физического труда—батраки, рабочие, сторожа и т. п. Служащие, кооперативные работники проводятся по счету самостоятельных промыслов (графа от службы в учреждении).

В счете самостоятельных промыслов (№ 11) кредит дает валовой приход, а на дебете проставляются все сопряженные по промыслу издержки, кроме рабочей силы, и, кроме того, в графе „оплата труда“ проставляется разница между валовым приходом и издержками по промыслу<sup>1)</sup>.

Этот счет включает различные самостоятельные промысловые занятия (когда в них нет элемента продажи рабочей силы или найма рабочих). Всякое отчуждение своей рабочей силы, носящее характер зависимости данного хозяйства (батраки, поденные и сроковые, отработки за нанятый инвентарь и проч.), включались в счет продажи рабочей силы. В этом счете учитывались также промысловые занятия, как извоз, сапожничество, печной промысел и т. п., а также различные личные промыслы, как служба в учреждениях, приказчики и т. п.

Счет пара (№ 13) принимает на своем дебете все издержки, связанные с его обработкой, плюс удобрение. С кредита счета стоимость паровой обработки и удобрения сносится в дебет сч. капитала, как агрикультурные затраты к будущему году. С кредита сч. капитала стоимость паровой обработки и удобрений разносится по культурам, как затраты прошлого года<sup>2)</sup>.

При наличии паровых культур (вики с овсом и др.) все затраты на нее записываются вместе на дебет этого же счета, а стоимость паровой обработки и удобрения вычисляется по разности между валовой продукцией культуры и суммы всех затрат по счету.

Счета культур (№№ 14—18) построены нами все по одному принципу: в дебет им записываются все издержки по производству—семена, уход за культурами, арендная плата, доля вспомогательных счетов и проч., на кредит поступает

1) Оценка рабочей силы в самостоятельных промыслах по принятой нами цене на рабочие руки не производилась, вследствие невозможности найти общезначимую цену рабочей силы с весьма ее различной квалификацией в разнообразных „промыслах“. Условно за стоимость рабочей силы в „промыслах“ принималась равница между валовой выручкой и всеми прочими издержками, как условная „оплата труда“.

2) За отсутствием данных затраты на паровую обработку в предшествующих годах за таковую мы принимаем стоимость обработки пара в данном году, при чем только в тех случаях, когда подобная паровая обработка действительно была.

валовой сбор бюджетного года, расчлененный на товарную и натуральную части, натуральная часть—по средним ценам, товарная: по ценам продажи. Такую же примерно структуру имеют счета отдельных угодий—луга и леса, а также сады и огороды. В дебет счета ржи и клевера, тимофеевки—семена записываются со счета „капитала“, как посев предыдущего года.

Лишь несколько подробнее составлен счет производства льна, как культуры, доминирующей в товарном сбыте сельского хозяйства. Здесь, в виду важности разделения издержек и выделения всех расходов, связанных собственно с культурой льна и отдельно—другой группы расходов, связанных исключительно с его переработкой,—мы выделили по каждому хозяйству затраты рабочей силы для выращивания льна в поле, вплоть до обмолота его головок, и затраты последующие, начиная со стланья льна—тресты на стлище до выхода готового на продажу, увязанного в кулитки волокна.

Все счета животноводческие (№ 22—25) близки между собой по структуре: в кредите они дают свою продукцию, приплод, приращение ценности (для молодняка) и навоз, а на дебете все издержки производства: корма, уход, доля вспомогательных счетов. Кроме счета крупного рогатого скота, везде в начале счета ставится стоимость животных в начале года (на дебете) и в конце года (на кредите) и происшедшие изменения в составе голов. Оплата пастуху лишь разнится по счету крупного рогатого скота и овцеводства из следующего, принятого на месте расчета: корова—1 день „череда“, чистель—<sup>3</sup>/<sub>4</sub>, овца—<sup>1</sup>/<sub>4</sub>, не принимая в расчет телят и ягнят.

В основу составления счета кассы (№ 26) кладется денежный баланс бюджета. На дебет заносится остаток наличными к началу года со счета „капитала“, затем—все денежные поступления; на кредит—все денежные расходы хозяйства и остатки наличных к концу года. При этом проданная продукция регистрируется, кроме того, еще в счете запасов и в соответствующих продуктивных счетах. Все купленные материалы и продукты, проходя через счет запасов, регистрируются затем в соответствующих счетах. Оплата портных, сапожников, валяльщиков, шерстобитов, кожевников, врачей, учителей, духовенства, ремонта мебели—идет на счет владельца; шорников и кузнеца в части за ковку лошадей (2 р.—2 р. 30 к. за лошадь) на счет рабочих лошадей; бондаря и кузнеца (остальное)—на счет мертвого инвентаря, печникам—на счет построек, мельнику—на счет переработки, расход на быка, за убой скота, ветеринару, пастуху—разносится по животноводческим счетам по назначению трат. Иногда расход на учителя (школу) и врача (больницу), как натуральная повинность и общественный сбор (подвоз дров, подводы, починки и проч.) относятся не на владельца, а на счет общих расходов.

Счет долговых отношений (№ 27) составляется из всех выдач в заем и получения в кредит деньгами, натурой и инвентарем по вещевому балансу и по денежному балансу. На кредит счета долговых отношений записывается все полученное в кредит.  $\frac{0}{100} \frac{0}{00}$ , уплаченные по займам и проведенные по дебету, списываются с кредита данного счета. На дебите представляется выдача в долг другим хозяйствам, уплата долга, процент и т. д.

Счет запасов (№ 28). Регистрируя остатки к началу года продуктов и материалов, валовую продукцию отдельных отраслей, все купленные и различным способом полученные продукты и материалы (дебет), счет запасов на кредитовой стороне дает представление о характере расхода всех запасов: потребление в качестве издержек производства всеми отраслями, рыночное отчуждение, личное потребление, различные прочие расходы и остатки к концу бюджетного года. Несколько громоздкое построение счета запасов оправдывается тем, что он сразу дает суммарную картину текущего оборота всех продуктов и материалов в хозяйстве. Остатки на начало года на данный счет поступают со счета „капитала“, валовой сбор бюджетного года (суммарно), проданный (по ценам продажи) и натурально потребленный (по ценам среднесезонным) с продуктивных счетов, покупки со счета кассы, полученное в обмен со счета обмена, из переработки со счета переработки и прочие поступления. По кредиту: расход на семена—на счета культур, продажи на счет кассы, дача в обмен—на счет обмена, личное и хозяйственное потребление и прочие расходы корреспондируют соответствующим счетам. Продукты, пошедшие на переработку, списываются со счета в зерне. Наоборот, полученное из переработки записывается лишь в количестве готового продукта по его новой цене и затем уже поступает с кредита на тот или иной счет. Расход дров в большей части списывается на владельца, частью на счета культур, руководствуясь общим показанием расхода дров на сушку. Часть из отопления жилой избы идет на животноводческие счета, в доле, пропорциональной потреблению картофеля скотом (в ценностном выражении) соотносительно со всей пищей личного потребления. Таким образом, разное стоимости дров по счетам полеводства делается по фактическим тратам, а по животноводческим счетам по степени потребления картофеля каждым видом скота.

Счет переработки (№ 29) введен в целях учета продуктов, пошедших для технической переработки на мельницу, маслобойку и т. п. В дебет ему записываются продукты сельского хозяйства в той сумме, в какой они потрачены в виде сырья (с учетом распыла и пр.) плюс плата за переработку натурой или деньгами. На кредите отмечаются готовые продукты, списываемые затем в запасы по их новой оценке (мука,

масло, жмых). Для сбалансирования счета полученное сальдо-кредит делится на величину платы рабочего с лошадьё (из бюджета) и на дебете простачлялось число дней, потраченных крестьянином на переработку<sup>1)</sup>.

Счет обмена (№ 30) построен таким образом, что обмениваемые продукты расцениваются каждый по своим среднерыночным ценам. Исключаются из такого сопоставления лишь семена, в виду разности их качества.

Этот же счет, как указывалось выше, включает регистрацию „обмена услугами“, т.-е. регистрацию различного рода совместных работ. В данном случае мы разграничиваем хозяйственные взаимоотношения крестьян на их различные по характеру части. Отношения на почве найма и продажи рабочей силы, сдачи и найма инвентаря являются более или менее определенными показателями социального облика данного хозяйства, в то время, как всевозможного рода совместные работы двух или нескольких крестьянских хозяйств только иногда могут скрывать в себе элементы зависимости и эксплуатации. Выделяя в особый счет совместные работы, случаи неэквивалентного „обмена услугами“, мы вскрываем, исчисляя на дебете по принятой расценке стоимость отданной данным хозяйством рабочей силы (и лошадиной тяги, если таковая была) и на кредите стоимость полученной. Разница будет указывать на истинный характер подобных отношений. Сальдо по данному счету мы включали в счет случайных прибылей и убытков.

Счет продовольствия (№ 31) имеет своей задачей выделить все личное потребление продуктов и содержание жилища, т.-е. это счет продовольствия и квартиры. На дебете этого счета регистрируются все полученное от своего хозяйства и купленное продовольствие, а также содержание жилых строений (амортизация, дрова и проч.), с кредита все это поступает (за вычетом доли, израсходованной наемным рабочим) на счет владельца.

Счет владельца (№ 32) принимает на дебет со счета продовольствия и квартиры все личное потребление предметов продовольствия (харч) и содержание жилой избы (квартира). Затем на дебете регистрируются все остальные расходы, идущие на удовлетворение потребностей семьи: одежда, обувь, утварь, всевозможные предметы домашнего обихода, расходы на транспорт, лекарство, олата различных личных услуг (шерстобит, валяльщик, сапожник, портной, духовенство и т. п.), расход на домашних работников, нянь и т. д. и т. п. Кредит содержит в себе стоимость всей рабочей силы, производительно израсходованной в данном году (в своем сельском хозяйстве, в промысловых заведениях, в различного вида личных промысловых

<sup>1)</sup> Здесь мы допускаем довольно грубую условность. Только отсутствие в бюджете данных о количестве затраченного крестьянином времени на переработку заставило нас отказаться в данном случае от исчисления сальдо и тем самым превратить данный счет в чисто формальный.

занятиях, проданная рабочая сила, израсходованная при сдаче инвентаря, израсходованная при обмене и т. д.). В счете владельца, таким образом, получается сальдо, характер которого показывает, получил ли владелец от своего хозяйства больше того, что он дал (сальдо-дебет) или наоборот: владелец по среднерыночной цене затратил личного (и своей семьи) труда больше, чем он израсходовал на удовлетворение своих (и своей семьи) потребностей (сальдо-кредит).

Счет рабочей силы (№ 12) — распределительный счет. Имеет целью дать суммарный итог всего прихода и расхода рабочей силы. В таблицах на дебете обозначена вся рабочая сила, которую затратила в году данная семья плюс полученная в обмен, затем купленная. На кредите суммирована рабочая сила, израсходованная в своем сельском хозяйстве, промыслах, проданная (для I, II и III группы), израсходованная при сдаче инвентаря (для IV и V групп) и отданная в обмен. С кредита данного счета определенная часть рабочей силы поступает на соответствующие счета (по количеству затраченных той или иной отраслью дней, оцененных по средним ценам<sup>1)</sup>, как составная часть издержек производства.

Счет случайных прибылей и убытков (№ 33) введен, чтобы элиминировать влияние массовых стихийных бедствий (падеж скота, непредвиденная порча продуктов и пр.). Все такие убытки с кредитов соответствующих счетов списываются на дебет этого счета. В кредите счета помечаются, в свою очередь, случайные поступления в хозяйство (дарение и пр.). Разность списывается в счет сальдо.

Счет „капитала“ (№ 34) имеет чрезвычайно важное значение, как представляющий всю наличность средств производства на начало и конец года. Получающееся сальдо показывает конечный результат данного хозяйственного года: сальдо-дебета означает, что к концу года произошло увеличение средств производства, сальдо-кредит будет показывать, что хозяйство изнашивает свои средства производства, не восполняя их. В приводимых нами общих таблицах вычислены стоимости основных средств производства на начало и конец года по их видам (сельскохозяйственные постройки, скот, инвентарь), что дает возможность с большими деталями анализировать вопрос о накоплении в крестьянских хозяйствах<sup>2)</sup>.

Счет сальдо суммирует все сальдо продуктивных счетов, счетов сдачи инвентаря, владельца, случайных прибылей и убытков, „капитала“, — на дебете — дебетовые, на кредитовой стороне — кредитовые сальдо. Сальдо дебетов и кредитов балансируются.

<sup>1)</sup> См. главу IV.

<sup>2)</sup> Стоимость инвентаря на начало года исчисляется путем прибавления годичной амортизации к стоимости в момент опроса (к концу бюджетного года).

## ПРИМЕЧАНИЯ

### 1) к таблицам по демографии, промышленности и инвентаризации

Графы

- 1        Хозяйства за номерами 23, 33, 34, 41, 45, 53, 55 и 57, отмеченные звездочкой, взяты из селений, которые в план подворного обследования не входили, но подвергнуты бюджетному изучению в целях сравнительного изучения эволюции этих хозяйств, так как эти восемь хозяйств были обследованы в 1911 году, результаты которого опубликованы А. В. Чаяновым в книге: „Лен и другие культуры в организационном плане крестьянского хозяйства по Волоколамскому уезду (1912)“.
- 2        В хозяйстве №№ 56 и 59 изменены первоначальные коэффициенты капитализации вследствие выделения в них отдельного счета торгово-промышленных заведений, и произведена при этом переоценка рабочей силы, затраченной в „промыслах“, отсюда некоторая непоследовательность в нарастании показателей по ряду.
- 35—37    Количество работников получено путем перевода подростков и женщин в полные работники по переводным коэффициентам ЦСУ: женщины 0,8, подростки 0,6.
- 39        Отнесены все внеземледельческие занятия, которые в дальнейшем дифференцируются по их основным видам.
- 58—60    Отнесены все сдельные работы вне своего хозяйства, независимо от их социального характера.
- 72        Отсутствие названия „промысла“ указывает на отсутствие таковых; в случае же невыясненности вида „промысла“ ставится знак (?).
- 113—116    Количество дней совместной работы, затраченных со стороны изучаемого хозяйства, а не полученных при совместной обработке.
- 312, 316, 320, 324, 330, 336, 342, 350, 356, 360, 364.    В графе „лет службы“ в случае наличия нескольких штук отмечалась сумма лет службы всех.

## По отдельным хозяйствам

Хозяйства	Графы	
1	194	В бюджетном году только посев картофеля.
2	194	Домохозяин только что вышел на хутор.
14	181	Сдано за работу молотилки „без счета“ по родственному.
36	147	Получено 25 руб. из УЗУ и агропункта.
41	87	Нанят рабочий с лошастью для возки навоза.
41	185	Арендовано у лесничества.
46	100	Показания явно преувеличены.
56	80	Рабочий 245 дней работал в кузнице, а остальную часть года по сельскому хозяйству.
56	124	Работа по кузнице в долг.
56	341	Вошли: сенокосилка, сеялка полпая, клеверотерка и жатвенный аппарат.
58	97	Обслуживание сдаваемой молотилки и работа при сдаче производителя хряка велась наемными рабочими.
58	242	Арендовался посев клевера.
58	319	Из них (жел. борона).
60	335	Веялка, сортировка, триер.
60	341	Жнейка, сенокосилка, конные грабли.
60	347	Рандаль, планет 2, корнерезка, жмыходробилка, крупорушка.
60	319	Из них 2 железных бороны.

## 2) К таблицам счетов Главной книги

Примечания к счетам Главной книги имеют целью оговорить только те немногочисленные случаи, отмеченные в таблицах звездочкой, которые по своему характеру могут повлечь некоторую неясность при чтении того или иного счета.

Общие же вопросы построения отдельных счетов Главной книги разобраны в главе „Схема счетоводного анализа“.

Из вопросов общего характера здесь отметим лишь следующие:

1. По главнейшим культурам полеводства и отраслям животноводства продукция разделена на натуральную и товарную части, вся же продукция составляет сумму той и другой.

2. В хозяйствах, сдающих землю в аренду, „счет сдачи земли в аренду“, за отсутствием в современных условиях экономики СССР оснований для оценки земли, корреспондировался не со счетом „капитала“, а со счетом случайных прибылей и убытков.

3. В числе счетов Главной книги мы не даем развернутого счета полеводства на том основании, что эта с.-х. отрасль

из всех 60 обследованных хозяйств встретились лишь в 6 хозяйствах и то в небольшом масштабе. Затраты же труда на нее в большинстве случаев не были учтены, поэтому мы приводим здесь по хозяйствам, имеющим пчеловодство, вместо полного счета по этой отрасли, только балансовые итоги в виде нижеследующей таблицы:

№№ хозяйств	Итого дебета	Сальдо-кредит	Баланс	Итого по кредиту
23	55 88	80,48	136,36	136,36
88	34,15	17,85	52,0	52,0
41	14,0	—	14,0	14,0
55	52,10	10,40	62,50	62,50
58	92,50	4,50	97,0	97,0
60	161,71	159,29	312,0	312,0

По счету „капитала“ на начало и конец года стоимость пчел и инвентаря пчеловодства включена в графу птицеводства и пчеловодства, разделены тире (—).

Сальдо по хозяйству № 23 вошло в сальдо счета „капитала“, а по хозяйствам №№ 41, 55, 58 и 60 показано отдельно.

4. Рабочая сила, полученная вместе с наймом инвентаря (как обсуживающая последний), не проводится по счету рабочей силы, а непосредственно относится вместе с издержками по найму инвентаря на ту отрасль хозяйства, по которой работал нанятый инвентарь, и при анализе социальных отношений эта часть рабочей силы не рассматривалась, как нанятая. Рабочая сила, полученная в качестве отработок (за нанятый инвентарь и прочее), проходила по счету рабочей силы наравне с купленной, а взаимобработки производились по счету обмена.

### Примечания по отдельным хозяйствам

- Счет озимых зерновых** В хозяйстве № 60 посев ржи погиб; стоимость же затрат по культуре озимых, за вычетом стоимости полученных 2,06 пуд., в сумме 62 руб. 37 коп. отнесена на счет случайных прибылей и убытков.
- Счет яровых зерновых** В хозяйстве № 36 в графу соломы записано пикового сена 80 пуд. на сумму 22,40 руб.
- Счет клевера и тимофеевки** В хозяйстве № 51 в клеверном поле была посеяна полоса вики, поэтому как издержки, так и валовая продукция по вике учтены вместе с клевером (стоимость семян вики 5,80 руб.).

- Счет льна** В хозяйстве № 11 к общим расходам прибавлено 7,07 руб. агрикультурных затрат, так как часть льна была посеяна не по клеверу, а после озимых.
- Счет птицеводства** По счету не имеется графы—куплено птиц в течение года. Поэтому покупки птицы в хозяйствах: №№ 20 на 4 руб., № 23 на 12 руб., № 40 на 3,60 руб., № 51 на 3,60 руб., № 52 на 4 руб. и хозяйство № 60 на 5,40 руб. прибавлены к стоимости на начало года.
- Счет с.-х. и промы левого инвентаря** В хозяйстве № 56 графа № 498, 499 нужно считать не стоимость смазки машин, а топливо для трактора.
- Счет запасов** В хозяйстве № 38 в разделе „продано“ в графу № 1498 включена продажа грибов на сумму 45 руб., хозяйства № 52 в графу № 1497 включена продажа продуктов пчеловодства на сумму 18,50 руб.
- Счет построек** В графах о расходе рабочей силы показана суммарная величина рабочей силы и наемной.
- Счет мертвого инвентаря** В хозяйстве № 2 амортизация транспортного инвентаря снесена на счет общих расходов вследствие отсутствия лошадей.
- В хозяйстве № 3 стоимость погибшего инвентаря на сумму 8 руб. 34 коп. снесена на счет случайных прибылей и убытков.
- В хозяйстве № 23 (гр. 503) 10, 19 руб. составляют амортизацию пчелиного инвентаря.
- Счет рабочих лошадей** Отдавая отчет, что отнесение амортизации транспортного инвентаря целиком на дебет счета рабочих лошадей и распределение ее по производственным счетам прямо пропорционального дням работы лошади обуславливает некоторую неточность в распределении этого вида издержек производства, но вследствие больших трудностей других методов разнесения амортизации транспортного инвентаря мы остановились на этом.
- В графу „нанято лошадей“ включается наем лошадей без инвентаря, в случаях же когда лошадь нанималась вместе с инвентарем (лошадь обслуживала нанятый инвентарь—молотилку, льяномялку и т. д.), в таких случаях лошадь вместе с инвентарем проводилась по счету найма инвентаря и, минуя счет рабочих лошадей, разносилась на соответствующие продуктивные счета.
- В хозяйстве № 21 (графы 577—578) 9 дней лошади получены бесплатно от общества, проведены по счету случайных прибылей и убытков.

В хозяйстве № 15 в графу приращение ценности в молодняке внесено 4 руб. 96 коп. премии за лошадь (скидка с продналога).

В хозяйстве № 4 в графу расход лошадиной тяги в своем х-ве включены 60 руб., списанные на счет случайных прибылей и убытков (содержание лошади во время ее болезни).

В хозяйстве № 50 в графе „на самостоятельные промыслы“ лошадиная тяга отнесена на счет торгово-промышленных заведений.

**Счет сдачи инвентаря**

В хозяйстве № 49 сумма 67,90 руб., записанная в графе „получено натурой“, разнесена: счет запасов—графа „получено за сдачу инвентаря“. 1, 90 руб.—счет кассы, графа „получено от продажи свиней“ 42,00 руб., т. к. полученные поросята за сдачу борова—были сразу же проданы и на счет свиноводства в графе „куплено в течение года“ 24,00 руб., стоимость поросят, полученных натурой за сдачу борова.

В хозяйстве № 58—сумма 284,14 руб., записанная в графе „получено натурой“, разнесена: счет свиноводства—графа „куплено в течение года“ 4,00 руб.; счет запасов—графа „получено за сдачу инвентаря“ 83, 44 руб.; счет обмена 40,00 руб. (поросята, полученные за сдачу борова, не пошедшие в обмен); счет кассы—42,00 руб., поросята, полученные натурой, но сразу же проданные; счет долговых отношений—96,70 руб., причитающиеся за сдачу, но не полученные; счет случайных прибылей и убытков 18,00 руб.

В хозяйстве № 60—сумма 105,84 руб., записанная в графе „получено натурой“, разнесены: счет запасов 40,21 руб., счет долговых отношений 60,00 руб., счет владельца 1,94 коп. (за сдаваемую жмыходробилку, получен в пользование на несколько дней арифмометр), счет случайных прибылей и убытков 3,69 руб. (доля амортизации конных грабель, работавших бесплатно у соседей).

**Счет найма инвентаря**

Расходы по найму инвентаря непосредственно относились на соответствующие продуктивные счета, в которых эта сумма и значится в гр. 805.

В графу „плачено натурой“ включался и харч, пошедший на содержание сдатчика во время обслуживания им сдаваемого инвентаря.

**Счет общих расходов**

В хозяйстве № 54 кооперативные взносы в сумме 16,12 руб. внесены натурой: со счета запасов 1,92 руб., рабочих лошадей—9,72 руб. и рабочей силы 4,48 руб.

- Счет самостоятельных промыслов** Поскольку валовая выручка поступала в денежной и натуральной форме в соответствии с этим и разносилась на счет кассы и запасов.  
В хоз-ве № 48 из заработка по „промыслам“ 182,00 руб. проведено по счету долговых отношений.
- Счет найма рабочих** В графе „поденных“ включены и отработки, полученные хозяйством за сдачу инвентаря, за оказанный кредит и др.  
Наем же плотников, печников, столяров, сапожников, портных и др. ремесленников по этому счету не проводился, а расходы, связанные с подобного рода наймом, со счета кассы, запасов или продовольствия—непосредственно относились на постройки, инвентарь или владельца.
- Счет продажи рабочей силы** Рабочая сила, отданная в чужое хозяйство в виде отработок (за нанятый инвентарь, аренду земли и др.) присоединялась к проданной поденной рабочей силе.  
Отработки за отработки или обмен услугами проводился по счету обмена.  
Суммы, записанные в графе „получено за проданную рабочую силу“, не совпадают с соответствующими суммами счета кассы, т. к. плата натурой проводилась по счету запасов.
- Счет рабочей силы** Затраты рабочей силы разделены на два периода: летний и зимний; весенне-летний период считался с 1 мая по 15 октября, а осенне-зимний период считался с 15 октября по 31 апреля. Высота оценки рабочей силы по двум этим периодам различна (см. главу об оценках).  
По этому счету не проводилась рабочая сила плотников, бондарей и других ремесленников, работавших в хозяйстве по ремонту построек и инвентаря; эти расходы непосредственно относились на постройку или инвентарь минуя счет рабочей силы.
- Счет паровой обработки** В хозяйстве № 29 в кредите знаменателем отмечена продукция картофеля, полученная с парового поля.
- Счет производства овса** В хоз-ве № 48 в графу „уплачено за нанятый инвентарь“ внесены 10 руб., уплаченные за арендную землю. Тоже в хозяйстве № 56 внесены 20 руб., уплаченные за аренду.
- Счет луговодства** В хозяйстве № 11 в графу „уплачено за нанятый инвентарь“ вошли 7 руб., уплаченные за аренду.
- Счет сада и огорода** В хозяйстве № 7 весь урожай огорода погиб; дебетовое сальдо снесено не на счет сальдо, а на

- счет случайных прибылей и убытков, как результат стихийного бедствия.
- Счет крупного рогатого скота** В хозяйстве № 32 в графу „приращение ценности“ включена стоимость быка 71 руб., полученного от общества.
- Счет овцеводства** В хозяйстве № 20 в графу „пало“ занесена 1 овца, стоимостью 5,50 руб., отданная при выделе члену хозяйства, и вместе с павшей списана на счет случайных прибылей и убытков.
- Счет птицеводства** В хозяйстве № 58 в графе „куплено на сумму“ вошли ягнята на сумму 2,50 р., полученные по обмену. В хозяйстве № 20 в стоимость птиц к началу года вошли, за неимением графы, и купленные в течение года на сумму 4 руб.
- В том же хозяйстве в графу „продано“ вошли 2 куры на сумму 88 коп., отданные при выделе члену хозяйства.
- Счет кассы** Графа „Уплачено за наем с.-х. инвентаря“ включает плату за наем у частных лиц и плату за прокат инвентаря, взятого с агропункта. Поступления и плата за сданную и арендованную землю прошли по кассе в графе „прочих“.
- В хозяйстве № 5 продано гусей на 4 руб., продажа проведена по счету запасов, а не по счету птицеводства.
- В хозяйстве № 57 из графы „куплено лесоматериалов“ 200 руб., списаны на счет построек.
- В хозяйстве № 41 ж.-д. расходы в сумме 25,00 р. отнесены не на счет владельца, а на счет общих расходов, как расходы, связанные с хозяйством.
- То же хозяйство № 44 ж.-д. в сумме 25,00 руб. отнесены на счет общих расходов.
- В хозяйстве № 39 (гр. 1320) 180,000 руб. по счету запасов не проведены, а отнесены на счет построек, так как это купленный сруб.
- В хозяйстве № 33, в графе „за наем инвентаря“ сумма 2,50 руб., уплаченная за прокат, минуя счет найма инвентаря, отнесена на производственный счет.
- В хозяйстве № 60, в графе „за землеустройство“ расходы относятся к мелиоративным затратам. Для хозяйств №№ 41, 50, 55, 56, 59 поступления от самостоятельных промыслов и торгово-промышленных заведений по кассе внесены вместе.
- Счет долговых отношений** В хозяйстве № 55 в графе „отдано частным лицам средствами производства“ внесено на 2,65 р. отработками.

В хозяйстве № 56 в графе „дано в долг средствами производства“ снесено со счета самостоятельных промыслов 267,00 руб.

В хозяйстве № 58 в графе „дано в долг средствами производства“ внесено со счета сдачи инвентаря 96,70 руб.

**Счет запасов.**

Валовая продукция всего хозяйства только по счету запасов определена быть не может, так как в счете запасов не нашло отражения приращение ценности в живом инвентаре, продажа телят, поросят в живом виде. Для определения валовой продукции хозяйства необходимо суммировать продукцию всех отраслей, нашедшую свое отражение в кредитах, соответствующих счетов.

Продажная часть по счету запасов может не совпадать с товарной частью продуктивных счетов, т.е. в проданную часть по счету запасов могут входить проданные остатки на начало года, купленные, полученные за работу и т. д.

В хозяйстве № 8 в графе „продано озимых“ записана проданная рожь на сумму 80 руб., полученная в качестве натуральной платы за работу на мельнице.

В хозяйстве № 29 в графу „Получено яровых зерновых“ вошла продукция с занятого пара.

В хозяйстве № 17 в дебете счетов запасов в графе „семя и сено посевных трав“ вошла вика на сумму 32,50.

То же в хозяйстве № 21, вика на сумму 36,07 к.

То же в хозяйстве № 31, вика на сумму 11,98 р.

То же в хозяйстве № 32, вика на сумму 16,80 р.

В хозяйстве № 10 в графу „продано крупного рогатого скота“ включена проданная кожа лошади за 1 руб. 50 коп.

Плата натурой плотникам, печникам и проч. вносилась в графу прочих расходов.

В хозяйстве № 55 в графе „отдано в переработку“ из суммы 251,01 руб. отнесено на счет торгово-промышленных заведений 96,83 руб.

В хозяйстве № 42 в графу „получено от посевных трав клевера и тимopheевки“ включен сбор парового поля на сумму 45,15 руб.

То же в х-ве № 46 сбор вики на сумму 5,20 р.;  
то же в х-ве № 49, сбор вики на сумму 53,38 р.,  
то же в х-ве № 54, сбор вики на сумму 16,80 р.;  
то же в х-ве № 58, сбор вики на сумму 14,00 р.;  
то же в х-ве № 60, сбор вики на сумму 52,80 р.;

В х-ве № 35 в продукты рогагого скота вошли 16,60 коп., полученные со счета живого инвентаря; то же в х-ве № 42, вошли со счета живого инвентаря 50,92 руб.; то же в х-ве № 51, вошли со счета живого инвентаря 53,45 руб.; то же в х-ве № 58, вошли со счета живого инвентаря 43,75 руб.

В хозяйстве № 49 из общей суммы расходов продуктов на свиноводство, часть отнесена на счет сдачи инвентаря, связанная со сдачей борова, то же и в хозяйстве № 58.

**Счет владельца**

В графу „прочие расходы“ внесены: стоимость потребленной водки, расходы по покупке и содержанию домашней утвари, связанной с продовольствием семьи, плата портному и сапожнику за починку обуви и одежды, расходы на различного рода культурные нужды: покупка книг, газеты, бумаги, расходы на кинематограф, театры и др. В затраты рабочей силы по графе „промыслах“ по хозяйствам №№ 41, 50, 55, 56, 59 включена рабочая сила, затраченная и в торгово-промышленных заведениях (см. особый счет).

**Счет капитала**

В хозяйстве № 60 по дебету в графу „затраты на паровое поле“ вошла стоимость рытья пруда и канав 67, 55 руб., так как особой графы по мелиорации нет.



# ТАБЛИЦЫ I.

ОБЩАЯ ХАРАКТЕРИСТИКА ОПИСАННЫХ ХОЗЯЙСТВ

(Хозяйства с № 1 по № 32).

XXV хозяйства по порядку		Водость	Селение	Расстояние в верстах до ближайшего:						Имя, отчество, фамилия дом. хозяйства
№, порядковый	% пролетариата (форма 1, стр. 32)			Базар	Ж.-д. станция	Агроуслуга	Кооператив потребитель	Кооператив сель.-хоз.	Вокз	
1	2	3	4	5	6	7	8	9	10	11
1	91,1	Раменская	Плоское	7	18	6	0	6	6	Чубукова, К. Г.
2	89,4	"	Воскресенское	2	17	2	2	2	2	Авдолов, П. А.
3	69,0	Судисловская	Юрьеве	5	5	5	5	5	5	Иванова, Д. П.
4	59,3	Раменская	Хут. Митяево	6	12	6	1	6	6	Ленкович, Л. П.
5	57,5	Яропольская	Бол. Шилово	2	22	1,5	2	2	2	Князев, П. Ф.
6	40,0	Яропольская	Бол. Шилово	2	22	1,5	2	2	2	Гаднев, Б. П.
7	38,7	Раменская	Плоское	7	18	6	0	6	6	Ханинова, М. П.
8	35,3	Судисловская	Пленицано	7	7	7	7	7	7	Канажкин, М. П.
9	33,7	Яропольская	Ярополец	0	19	0,25	0	0	0	Орлова, С. С.
10	29,0	Судисловская	Пленицано	7	7	7	7	7	7	Князев, А. Е.
11	20,1	Раменская	Хут. Митяево	6	12	6	1	6	6	Леосдов, С. Я.
12	19,4	Раменская	Плоское	7	18	6	0	6	6	Салманов, Ф. Г.
13	16,8	Яропольская	Бол. Шилово	2	22	1,5	2	2	2	Котов, Д. Г.
14	15,4	Судисловская	Юрьеве	5	5	5	5	5	5	Быковский, К. П.
15	12,6	Раменская	Даниловка	10	8	10	10	10	10	Тихонов, П. Я.
16	12,2	Судисловская	Гордино	5	5	5	5	5	5	Зимин, А. Т.
17	11,8	Судисловская	Дятлово	1,5	10	7	1,5	10	10	Потанов, В. С.
18	7,9	Яропольская	Юркино	2	22	2	2	2	2	Козлов, В. З.
19	7,6	"	Бол. Шилово	2	22	1,5	2	2	2	Воробьев, В. М.
20	6,5	Судисловская	Дятлово	1,5	10	7	1,5	10	10	Башнова, А. С.
21	6,1	Раменская	Воскресенское	2	17	2	2	2	2	Гордеев, М. М.
22	5,1	Раменская	Даниловка	10	8	10	10	10	10	Кругликов, П. А.
23	4,7	Судисловская	Судислово	2	2	2	2	2	2	Кудряков, В. Г.
24	4,6	Раменская	Даниловка	10	8	10	10	10	10	Шленов, Г. Д.
25	4,3	"	Плоское	7	18	6	0	6	6	Зимин, П. Г.
26	2,2	Яропольская	Бол. Шилово	2	22	1,5	2	2	2	Болров, М. Д.
27	1,9	Судисловская	Дятлово	1,5	10	7	1,5	10	10	Сапожников, П. П.
28	1,0	"	Пленицано	7	7	7	7	7	7	Кушин, П. К.
29	1,0	Яропольская	Ярополец	0	19	0,25	0	0	0	Ушиков, В. А.
30	0,4	"	"	2	22	2	2	2	2	Гусев, Г. П.
31	0,1	"	Ярополец	0	19	0,25	0	0	0	Харитонов, П. С.
32	0,0	"	"	0	19	0,25	0	0	0	Ершов, А. Д.
1	2	3	4	5	6	7	8	9	10	11
Farms ordinarily numbered	Per cent of proletarianization (forms 1-32)	Volost	Village	Market	railway station	Farm adviser's office	Consumers' coop. per. associat.	Agricul. cooper. associat.	Volostnoy executive committee	Family name Second name First name
Distance in versts to the nearest										



№№ хозяйств по порядку	Всего работников в переводе на мужск. рабоче силы			Единиц в переводе на взрослых мужчин	Название предприятия	Число лиц, занятых в "промышленях"				Место работы
	Рабочих	Полуработ	Итого			Муж.		Жен.		
						Взрослых	Подростков	Взрослых	Подростков	
35	36	37	38	39	40	41	42	43	44	
1	1,8	—	1,8	2,6	Уборщица, саножник . . .	1	—	1	—	Св. село
2	1,8	1,0	2,8	1,4	Пастух, рабоч. на масл. зав.	1	1	—	—	.. волость
3	2,6	1,0	3,6	4,3	Раб. в колб., чернораб. линии	1	—	1	1	.. "
4	2,8	—	2,8	3,6	Пастух, извоз. . . . .	1	—	—	—	.. село
5	3,4	1,4	4,8	5,4	Чернораб., винн, извоз. . .	1	—	—	1	.. волость
6	1,8	—	1,8	1,8	С.-х. работы, чернораб., раб.	—	—	—	—	.. "
7	1,6	1,0	2,6	2,95	Работа по мытью льна и по лесозаг.	1	—	1	—	.. уезд, св. вол.
8	1,8	0,4	2,2	3,55	Работа на мельн., извоз, раб. на стр. ст. . . . .	1	—	—	—	.. село
9	3,4	1,0	4,4	4,55	С.-х. работы, мытье полов	—	—	1	—	.. "
10	3,0	0,4	3,4	4,55	С.-х. работник, извоз	—	—	1	—	.. волость
11	2,6	—	2,6	3,6	С.-х. рабочий, извоз, куст. произв. кирп. . . . .	1	—	—	—	.. "
12	2,8	0,8	3,6	4,15	Извоз, плотнич. работы . .	2	—	—	—	.. село
13	1,8	0,4	2,2	2,95	Саножник . . . . .	1	1	—	—	.. "
14	6,2	1,0	7,2	7,65	С.-х. раб., чернораб., служ. МСПО	3	—	1	—	.. с. ст. Шаховск.
15	2,6	—	2,6	3,2	Плотник, приказчик . . . .	1	—	—	—	.. вол., Москва
16	1,8	0,8	2,6	4,1	Извоз . . . . .	1	—	—	—	.. село
17	1,8	—	1,8	2,0	Чернорабочий . . . . .	1	—	—	—	.. " и вол.
18	1,8	0,4	2,2	3,6	Сдельная с.-х. работа . .	1	—	—	—	.. волость
19	1,8	—	1,8	2,75	Служащий в чайной . . . . .	1	—	—	—	.. "
20	3,8	—	3,8	4,20	С.-х. работы . . . . .	—	—	2	—	.. село, Москва
21	2,6	—	2,6	3,6	Печник . . . . .	1	—	1	—	.. вол., "
22	2,0	0,4	2,4	4,05	Извоз . . . . .	1	—	—	—	.. волость
23	5,4	1,0	6,4	6,55	Чернораб. сд. обраб. зем. и извоз, вазка сапог . . . . .	3	—	—	—	.. уезд, св. село
24	2,8	0,4	3,2	5,1	Извоз . . . . .	1	—	—	—	.. волость
25	2,6	—	2,6	3,3	Раб. и извоз по лесозаг. . .	1	—	—	—	.. "
26	3,6	0,8	4,4	5,0	Крытые крыши . . . . .	1	—	—	—	.. "
27	2,4	0,4	2,8	3,4	— . . . . .	—	—	—	—	.. "
28	1,8	0,8	2,6	2,93	Извоз, плетенье чушек . . .	1	—	—	—	.. село
29	2,6	0,8	3,4	4,4	Извоз . . . . .	1	—	—	—	.. "
30	2,4	—	2,4	3,9	— . . . . .	—	—	—	—	.. "
31	3,4	0,8	4,2	4,5	Извоз, прод. театр. билетов	2	—	—	—	.. "
32	1,8	—	1,8	3,3	Сд. с.-х. работа, извоз . . .	1	1	1	—	.. волость
35	36	37	38	39	40	41	42	43	44	

Farms ordinarily numbered	Total number of workers recorded as male adults			Consumers reckoned as male adults	Name of business	Number of employees in business				Place of work
	Workers	Working youngsters	Total			Age Under 16		Age Under 16		
						Men	Women	Men	Women	

Сезон Время года работы	Продажа рабочей силы												Сдельные работы			
	На с.-х. работы						На работы вне с.-х.от.						Число дней			
	Постоянн		На срок в мес.		Поденн в днях		Постоянн		На срок в мес.		Поденн в днях		Дележны в переводе на верховн. мужчин	Домашн.	И и и	Иностранн
	М.	Ж.	М.	Ж.	М.	Ж.	М.	Ж.	М.	Ж.	М.	Ж.				
45	46	47	48	49	50	51	52	53	54	55	56	57	58	59	60	
Лето в теч. года								1								
.. X—IV					50				6							
Кр. год, вес., зим., ос.						7	1			8		7				
IV—VI, зима			7													
В теч. года								1			180					
Лето, непост., лето и зима, зима						6					25					
IX—XI, осень					20				8		15					
Осень, зима																
Лето, осень					23	6						5				
осень, зима				7		16										
.. зима																
IX—XI																
Кр. год																
Поденн, зима, тр. г.				6							30					
X—XI, XII—II													20	7		
Зима																
IV—V											21					
Лето													1,7	2	2	
В теч. года																
III и V, кр. год						41										
X—XI																
Зимой																
Зима											50		70,5	13,0		
Весна																
Весна											3					
Осень, весна																
Зима, кр. год																
Лето, зима													22,4	16,0		
45	46	47	48	49	50	51	52	53	54	55	56	57	58	59	60	
Season	M	W	M	W	M	W	M	W	M	W	M	W	Workmen craft express village power			
	Yearly (permanent)		Monthly		Day's work		Yearly (permanent)		Monthly		Day's work		Horsecraft implements			
	For agriculture						Beyond agriculture						Number of days			
	Workmen power sold												Work by the piece			

№№ хозяйств по порядку	Повоз		Кустари и ремесленники						Промысла с наймом работ.			Название «промысла» до революции	Торговых заведений
	Число дней		Число дней в году работы на:						Число наем- рабочих				
	Дневной	Домашн.	Артель	Кооперат.	Гос. тор. учрежден.	Заказ	Вольный рынок	Итого	Постоянно	Средне в месяц	Иногда в днях		
	61	62	63	64	65	66	67	68	69	70	71	72	73
1	—	—	—	—	—	180	—	180	—	—	—	С.-х. работница	—
2	—	—	—	—	—	—	—	—	—	—	—	Плотник	—
3	—	—	—	—	—	—	—	—	—	—	—	—	—
4	2	2	—	—	—	—	—	—	—	—	—	С.-х. рабочий	—
5	60	60	—	—	—	58	—	—	—	—	—	Швейцар	—
6	—	—	—	—	—	—	—	—	—	—	—	Шляпник	—
7	—	—	—	—	—	—	—	—	—	—	—	Рабоч. в типогр.	—
8	4	4	—	—	—	—	65	65	—	—	—	Рабоч. Москвы	—
9	—	—	—	—	—	—	—	—	—	—	—	—	—
10	8	8	—	—	—	—	—	—	—	—	—	—	—
11	30	30	—	—	—	—	35	—	—	—	—	—	—
12	12	16	—	—	—	90	—	90	—	—	—	Плотник	—
13	—	—	250	—	—	—	—	250	—	—	—	Сапожник	—
14	—	—	—	—	—	—	—	—	—	—	—	Полотер, разносч.	—
15	—	—	—	—	—	—	—	—	—	—	—	Приказчик	—
16	13	13	—	—	—	—	—	—	—	—	—	Печник	—
17	—	—	—	—	—	—	—	—	—	—	—	Поютер	—
18	—	—	—	—	—	—	—	—	—	—	—	—	—
19	—	—	—	—	—	—	—	—	—	—	—	Швейцар	—
20	—	—	—	—	—	—	—	—	—	—	—	Неопределен.	—
21	2	2	—	—	—	—	28	28	—	—	—	Печник	—
22	60	35	—	—	—	—	—	—	—	—	—	Рабоч., разносч.	—
23	70	70	—	—	—	224,5	—	224,5	—	—	—	—	—
24	49	20	—	—	—	—	—	—	—	—	—	Рабоч. Ленинграда	—
25	37,8	24,0	—	—	—	—	—	—	—	—	—	Учен. шорник, печн.	—
26	—	—	—	—	—	—	—	—	—	—	—	Печник	—
27	—	—	—	—	—	—	—	—	—	—	—	Полотер	—
28	14	14	—	—	—	6	—	6	—	—	—	—	—
29	40	40	—	—	—	—	—	—	—	—	—	Торговли в разнос	—
30	—	—	—	—	—	—	—	—	—	—	—	Конторщик	—
31	128,0	101,5	—	—	—	—	—	—	—	—	—	Извозчик	—
32	7,4	10	—	—	—	—	—	—	—	—	—	С.-х. рабочий	—
	61	62	63	64	65	66	67	68	69	70	71	72	73

Farms ordinarily numbered	Workmen-craft	Horse-craft	Women's associations	Cooperat. associat.	State-Trade establis.	Order	Free mar- ket	Total	Yearly (per manent)	Monthly	Occasionally (days)	Character of business before the Revolution	Business manager
	Number of days		Number of days during the year spent on work for:						Number of hired workmen				
	Transport		Handicraftsmen and artisans						Business made on hired workmen				

Служащих в государственных, кооперативных и частных учреждениях		Наем рабочей силы для с.-х. работ											Наемный			
		Постоянные			Срочно в мес.			Подено в днях			Сдельно в днях		Постоян.	На срок в мес.		
Число служащих в государственных учреждениях	Число служащих в кооперативных учреждениях	Число служащих в частных учреждениях	Всего служащих	Мужчин	Женщин	Подростков	Мужчин	Женщин	Подростков	Мужчин	Женщин	Подростков			Мужчин	Женщин
74																
75	1															
76																
77																
78																
79																
80																
81																
82																
83																
84																
85	2															
86																
87																
88																
89																
90																
91																
92																6
Employed in State, cooperative and private establishments	Hired labour for farm-work											Nurse hired				
Number of employees employed in state establish.	Permanent			For terms			For days			Piece work		Permanent	Temporary			
Number of employees employed in cooperative establish.	Men	Women	Workers under 16	Men	Women	Workers under 16	Men	Women	Workers under 16	Men	Women	Horse	Implements			
Number of employees employed in private establish.																
Total number of employees																

Сдача живого и мертвого инвентаря

№№ хозяйств по порядку	Наименование живого и мертвого инвентаря	Дней работы инвентаря			Дней работы при инвентаре		Оплата	
		Орудия и машина	Лошади	Прочий живой инвентарь	Людск. в перек. на зар. муж.	Домашних	Деньгами в рублях	Натурой в переводе на деньги
1								
2								
3								
4								
5								
6								
7								
8								
9								
10								
11								
12								
13								
14	Ведка.	15					5,0	
15								
16								
17								
18								
19								
20								
21								
22								
23								
24								
25			1		1,8			4,36
26								
27								
28								
29								
30								
31	Ведка.	1					1	1,33
32	Льномылка.	1					20	6,0
	93	94	95	96	97	98	99	100
Farms ordinarily numbered	Character of live stock, implements and machinery	Implements and machin.	Horses	Other live stock	Meascraft reckonen as male adults	Horse power	In cash (in rubles)	In produr. reckonen in money
		The days of work of inventory			The days of work with inventory		Wages (in	

Leased live-stock, implements and

Итого		Итого живого и мертвого инвентаря										
рублей	Всего	Наименование живого и мертвого инвентаря	Дней работы инвентаря			Дней рабо- ты при ин- вентаре			Уплачено в рублях			
			Орудия и машин	Лошади	Прочего живого инвентаря	Лошади	Дневки и перевозы на пар. мул. д.	Дневками	Назурой в периоде на деньги	Отработано и перевозы на деньги	Всего	
101	102	103	104	105	106	107	108	109	110	111	112	
—	—	Лошадь с инвентарем.	1-1	7	—	—	—	20,0	11,20	—	31,20	
—	—	Мол. везд. рига, дном.	1-1-3-3	—	—	3	7	10,0	12,59	—	22,59	
—	—	Молотилка лошади.	0,5	62,25	—	—	—	1,90	—	—	48,76 50,66	
—	—	Мол. диломн. лошади.	2-1	20	—	—	11	30,0	—	—	50,40 80,40	
—	—	Лошадь с инвентарем.	—	17,6	—	—	29	—	—	—	62,26 62,26	
—	—	Лошадь с инвентарем.	—	20	—	—	20	50,0	—	—	50,0	
—	—	Сорт. донгат. с молот.	2-2	—	—	2	7,6	1,20	—	—	18,56 19,76	
—	—	Лошадь с инвентарем.	—	23,6	—	—	—	30,0	—	—	8,40 38,40	
—	—	Дилом. везд. мол. клев.	5-1,5-0,5	—	—	2	2,0	6,0	—	—	9,96 15,96	
—	—	Дилом. везд. молот.	1-2-1	—	—	—	—	10	—	—	14,74	
—	—	—	—	—	—	—	—	—	—	—	—	
—	—	Молотилка.	0,5	—	—	1,5	5,2	—	1,20	—	4,20	
—	5,0	Борона.	2,5	—	—	—	—	0,62	—	—	0,62	
—	—	Диломн. клеверотерка	1-1	—	—	—	—	6,0	—	—	6,0	
—	—	Диломн. клеверотерка	3-0,25	—	—	—	3	10,95	—	—	10,95	
—	—	—	—	—	—	—	—	—	—	—	—	
—	—	Диломн. подок.	2	—	—	—	—	2,35	—	—	2,35	
—	—	Диломн. лошади.	0,5	5	—	—	—	—	2,0	6,72	8,72	
—	—	Диломн. сортировка.	3-1	—	—	—	—	4,80	—	—	4,80	
—	—	Диломн.	4	—	—	—	—	б.е. платно	—	—	—	
—	—	Везд. дилом. клеверот.	0,5-1-1	—	—	—	—	16,30	—	—	16,30	
—	—	—	—	—	—	—	—	—	—	—	—	
—	—	Диломн. клеверотер.	1-1	—	—	2	—	12,90	—	—	12,90	
—	4,36	Диломн. везд. ка.	4-1	—	—	—	2,0	9,4	2,38	—	11,12	
—	—	Диломн.	1	—	—	—	2,6	10,0	—	—	10,0	
—	—	—	—	—	—	—	—	—	—	—	—	
—	—	Диломн. везд. ка.	6-2	—	—	—	—	5,0	2,61	—	7,61	
—	—	Диломн.	4	—	—	—	—	8,0	—	—	8,0	
—	—	Диломн. клеверотер.	0,5-0,25	—	—	—	—	—	3,90	—	3,90	
—	—	Молот. диломн. рига.	2-1-1-0,6	—	—	—	2,0	1,0	3,36	20,19	24,55	
—	—	везд. ка. орудник.	—	—	—	—	—	—	—	—	—	
—	2,63	Молотилка.	2	—	—	—	—	6,50	—	—	6,50	
—	26,0	Молотилка. сортировка.	0,5-0,5	—	—	—	—	—	6,29	—	6,29	
101	102	103	104	105	106	107	108	109	110	111	112	
In work received in money	Total	Character of live- stock and machi- nery	Implement and inven- tory	Horses	Other live- stock	Horses	Worked craft work, assemble ad.	In cash	In products valued in cash	Finished work. (in cash)	Total	
rubles)			Days of work with inventory			Days of work of in- ventory		Paid (in rubles)				
machinery		Hiring of live-stock and machinery										

№№ хозяйств по порядку	Совместная работа в хозяйстве				Межхозяйственные кредитные отношения в течение года							
	Совместные дни работы				Брало в кредит в руб.				Давало в кредит в руб.			
	Орудия	Лошад.	Мужчин	Женщин	Семена	Корма	Прочие продукты	Деньги	Семена	Корма	Прочие продукты	Деньги
	113	114	115	116	117	118	119	120	121	122	123	124
1	—	—	—	—	4.89	—	—	—	—	—	—	—
2	—	—	—	—	—	—	—	—	—	—	—	—
3	1	1	1	—	—	—	—	30.0	—	—	—	—
4	—	—	—	—	—	—	—	24.50	—	—	—	—
5	—	—	—	—	19.36	6.80	2.50	1.20	—	—	—	—
6	—	—	20	22	—	—	19.29	—	—	—	—	—
7	—	—	—	—	—	3.40	—	1.80	—	—	—	—
8	2	2	2	2	—	—	—	20.0	8.46	—	—	—
9	—	—	—	—	—	—	19.20	—	—	—	—	—
10	—	2.5	—	5	1.60	—	—	1.20	6.75	—	—	—
11	—	—	—	—	—	—	—	—	—	10.92	13.60	—
12	6	6	6	—	—	0.94	—	12.65	—	—	1.90	—
13	—	—	7	7	3.12	2.0	3.50	15.0	—	—	—	—
14	—	9	15.7	—	26.73	4.95	—	15.0	—	—	—	—
15	—	2	1	1	—	—	—	—	—	—	—	—
16	—	20	5	3	1.40	—	—	50.0	—	—	—	—
17	—	12	2	—	11.50	—	2.54	—	—	—	—	—
18	—	—	4	4	7.73	10.20	—	—	—	—	—	—
19	—	—	—	—	3.60	—	—	—	—	—	—	—
20	—	12	—	14	—	—	—	—	—	—	—	—
21	—	10	15	28	—	—	—	—	—	—	—	—
22	—	7	28	—	—	—	—	—	—	—	—	—
23	—	1.5	1.5	—	—	—	—	—	—	—	—	—
24	—	—	—	—	—	—	6.54	20.0	3.80	—	—	—
25	—	2	1	1	—	—	8.85	5.0	—	—	5.72	—
26	—	—	—	—	—	—	—	—	—	—	—	—
27	—	9	—	4.8	11.20	—	—	—	—	—	—	—
28	—	—	—	—	—	—	—	—	—	—	—	—
29	—	—	—	—	—	—	—	—	—	—	—	—
30	—	—	—	—	—	—	9.0	—	—	—	—	—
31	—	—	—	—	—	—	—	—	—	—	—	—
32	—	—	—	—	—	—	—	—	—	—	—	—
	113	114	115	116	117	118	119	120	121	122	123	124
Farms ordinally numbered	Implements	Horses	Men	Women	Seeds	Forage	Other products	In cash	Seeds	Forage	Other products	In cash
	Days of mutual work				Was credited (rubles)				Lent (rubles)			
	Mutual work at the Farm				Integral credit-relations between different elements of the farm during the year							

Общая задолженность								Участие в обществ.-политич. жизни						
В начале года (руб.)				В конце года (руб.)				Выбор. совет. работа	Чл. и канд. ВМП(б)	Чл. ВЛКСМ	Чл. с.-х. круж.	Пионеры	Кульг.-общ. работа	Чл. профсою.
Семена	Продук.	Деньги	Корма	Семена	Корма	Продук.	Деньги							
125	126	127	128	129	130	131	132	133	134	135	136	137	138	139
---	---	---	---	4.89	---	---	---	1	1	---	---	---	1	---
---	---	---	---	3.16	---	---	18.0	---	---	---	---	---	---	---
---	---	2.60	---	---	6.80	22.75	24.50	---	---	---	---	---	---	---
---	---	---	---	---	---	9.60	---	---	---	---	---	---	---	---
---	---	---	---	1.19	3.40	---	1.80	---	---	---	---	---	---	---
---	---	---	---	1.25	---	---	20.0	---	---	---	1	---	---	---
---	---	---	---	1.60	---	---	30.0	---	---	---	---	---	---	---
---	---	103.30	---	---	---	---	14.75	---	---	---	---	---	---	---
---	---	---	---	---	0.94	---	12.65	---	---	---	1	---	---	---
17.60	---	100.0	---	---	3.0	---	8.0	---	---	---	---	---	---	---
---	---	60.0	---	---	---	3.30	---	1	---	1	---	2	---	1
16.80	---	---	---	12.15	---	---	50.0	---	---	---	---	---	1	---
---	---	---	---	8.33	---	---	---	1	---	---	---	---	---	---
4.68	---	115.0	---	1.57	10.20	---	---	1	---	---	---	---	---	---
---	---	10.0	---	3.60	---	---	---	---	---	---	---	---	---	---
---	---	---	---	---	---	---	40.0	---	---	1	---	---	---	---
---	---	---	---	---	---	---	47.50	---	---	3	---	---	---	---
---	---	---	---	---	---	---	8.13	---	---	---	---	---	---	---
---	---	---	---	6.0	---	---	---	---	---	---	1	---	---	---
---	---	---	---	2.01	---	---	---	---	---	---	---	---	---	---
---	---	---	7.50	---	---	---	50.0	1	---	1	---	---	1	---
125	126	127	128	129	130	131	132	133	134	135	136	137	138	139
Seeds	Products	In cash	Forage	Seeds	Forage	Products	In cash	Soviet workers by election	Members of Communist Part.	Members of V. C. L.	Members of agricult. circles	"Pioneers"	Public service	Members of Trade-Unions
At the opening of the year				At the close of the year				Degree of social and political activity						
Total debts														

№№ хозяйств по порядку		Участие в кооперации							
		Виды кооперативов, в которых хозяйства состоят членам	Внесено (руб.)					Получено	
			Потребит.	Сел.-хоз. кред.	Сел. хоз.	Проч.	В том числе		Союза
Натурой	Отработк.								
	140	141	142	143	144	145	146	147	148
1	П. О.	1,20	—	—	—	—	—	—	—
2	П. О., Кредитное с.-х. т-во.	2,0	1,50	—	—	—	—	—	—
3	—	—	—	—	—	—	—	—	—
4	—	—	—	—	—	—	—	—	—
5	П. О., Кредит. с.-х. т-во, мелнор. т.	4,52	—	—	5,0	—	—	20,0	—
6	П. О.	—	—	—	—	—	—	—	—
7	П. О.	0,50	—	—	—	—	—	—	—
8	П. О.	3,0	—	—	—	—	—	—	—
9	Кредит. с.-х. т-во, молочное т-во.	—	5,0	10,0	—	—	—	30,0	—
10	Кредитное с.-х. т-во.	—	3,0	—	—	—	—	—	—
11	П. О., Кредитное с.-х. т-во.	3,0	11,60	—	—	—	—	70,0	—
12	П. О., Кредитное с.-х. т-во.	3,0	5,0	—	—	—	—	—	—
13	—	—	—	—	—	—	—	30,0	—
14	П. О., Кредитное с.-х. т-во.	5,0	5,0	—	—	—	—	15,0	—
15	П. О.	3,20	—	—	—	—	—	—	—
16	Кредитное с.-х. т-во.	—	3,25	—	—	—	—	—	—
17	—	—	—	—	—	—	—	—	—
18	П. О., Кредит. с.-х. т-во, машинн. т-во, мелноративное т-во.	8,0	5,50	—	3,50	—	3,0	45,0	—
19	П. О., Кред. с.-х. т-во, мелнор. т-во.	5,0	5,0	—	1,0	—	—	200,0	—
20	—	—	—	—	—	—	—	—	—
21	П. О., Кредитное с.-х. т-во.	3,0	1,0	—	—	—	—	—	—
22	П. О., Кредитное с.-х. т-во.	1,20	3,0	—	—	—	—	104,0	—
23	Кредитное с.-х. т-во.	—	3,0	—	—	—	—	—	—
24	П. О., Кредитное с.-х. т-во.	1,20	3,0	—	—	—	—	25,0	—
25	П. О., Молочное т-во.	3,0	—	0,55	—	—	2,0	—	—
26	П. О., Молочн. т-во, Контр.-асс.	3,20	—	0,25	0,35	—	—	—	—
27	П. О.	5,20	—	—	—	—	—	20,0	—
28	Кредитное с.-х. т-во.	—	7,25	—	—	—	—	—	—
29	П. О.	5,0	—	—	—	—	—	—	—
30	Машинное т-во.	—	—	—	7,5	—	—	—	—
31	П. О., Кредит. с.-х. т-во, машинн. т-во, молочное т-во.	5,0	5,0	0,50	67,30	8,50	—	—	—
32	П. О., Кредитное с.-х. т-во.	—	5,50	—	—	—	—	130,0	—
	140	141	142	143	144	145	146	147	148
Farms originally numbered	Forms of cooperative associations in which the farm participates	Consumers	Farm credit	Agricult.	Others	In products	In work	Total	Subsidy
		Invested						Received	
Participation in cooperative orga									

р а ч и н					Год образ.хоз-ва	Форма землепользов.	Год выхода из общины	Год проведения зем.-деустройств	В чем выразилось зем.-деустройство	Число холос в хоз-ве
(в руб.)		Хозяйственные взаимоотношения (в руб.)								
Продукты и проч.	Семена	Куплено оруд. и машин	Продажа продуктов своего хоз.	Куплено продуктов своего хоз. потреб.						
149	150	151	152	153	154	155	156	157	158	159
—	—	—	—	41,0	1924	Общ.	—	1924	Широкопол.	8
—	—	—	—	70	1895	Хут.	1925	1925	Выд. на хут.	18
—	—	—	—	—	1918	Отруб.	1923	1923	Выд. на отр.	?
—	—	—	—	30,0	1913	Хут.	1913	1913	Выд. на хут.	9
—	2,50	30,0	52,0	Всё	1921	Общ.	—	1918	Широкопол.	22
—	—	—	32,0	—	1923	Общ.	—	1919	Широкопол.	25
—	—	—	—	20,0	1917	Общ.	—	1920	Широкопол.	27
—	—	—	—	—	1923	Отр.	1910	—	—	6
6,0	—	—	149,0	10,0	1917	Общ.	—	1920	9-полье	31
—	—	14,75	—	—	1885	Общ.	—	—	—	18
—	—	—	69,0	250,0	1921	Хут.	1921	1921	На хут.	8
—	4,0	—	—	50,0	1896	Общ.	—	1919	Широкопол.	26
—	—	—	—	—	1923	Общ.	—	1920	Широкопол.	22
—	—	54,10	200,0	343,6	1893	Отр.	1923	1923	Выд. на отр.	9
—	—	—	—	2,0	1919	Общ.	—	1919	Широкопол.	27
—	—	12,50	32,15	—	1919	Общ.	—	1923	Широкопол.	23
—	2,78	—	292,50	Всё	1923	Отр.	—	1923	Отр.	6
—	4,27	—	197,75	—	1921	Общ.	1925	1925	Выд. на отр.	7
—	—	—	39,6	41,0	1920	Общ.	—	1925	Широкопол.	13
—	—	—	—	—	1920	Отр.	1924	1924	Отр.	5
10,0	18,0	—	89,0	?	1923	Общ.	—	—	—	30
—	—	15,0	—	190,0	1870	Общ.	—	1919	Широкопол.	27
—	—	—	—	—	1895	Общ.	—	1924-25	—	16
—	—	27,5	—	100,0	1882	Общ.	—	1918	Широкопол.	39
—	—	—	78,0	80,0	1903	Общ.	—	1924	Широкопол.	37
—	—	—	210,0	200,0	1912	Общ.	—	1919	9-полье	27
—	—	—	—	—	1905	Хут.	—	1923	На хут.	7
—	—	65,0	325,25	317,0	1918	Отр.	1910	1911	—	?
—	—	—	336,04	120,0	1907	Общ.	—	1919	9-полье	73
—	—	—	—	—	1919	Отр.	1925	1924	Отруб	7
—	—	93,80	227,80	10,0	1910	Общ.	—	1919	9-полье	53
—	—	—	80,50	—	1917	Общ.	—	—	—	45
119	150	151	152	153	154	155	156	157	158	159
Products etc.	Seeds	Implements and machine bought	Sell of own farm products	Products purchased for personal use	Year of the foundation of the farm	Form of land exploitation	Year of leaving the community	Year of legal fixation of agricultural territory	What was the character of territory organization	Number of isolated land parcels belonging to the farm
(In rubles)		Economic relation (In rubles)								

№№ хозяйств по порядку	Рас-т. по-дос от двора (верст)		Землепользов. до рево-люции			Приусадебн. земли в десят.				Землеполь													
	Самой дальней	Самой близкой	Своей наделен. и куплен.	Арендowan.	Всего	Усадьба дес.	Огород	Дуговина	Под посевож	Всего	Пашни	Сенокос	Лес	Кустари.	Выгон								
																160	161	162	163	164	165	166	167
1	1,25	0,2	—	—	—	0,006	0,007	0,041	—	0,048	0,195	1,5	—	—	—								
2	2,0	0,5	5,0	—	5,0	0,04	0,196	—	0,083	0,279	2,25	0,75	—	—	—								
3	0,2	0,1	12,0	—	12,0	0,55	0,021	0,333	0,175	0,529	7,23	1,79	—	—	—								
4	0,04	0,002	3,0	—	3,0	0,062	0,05	0,012	—	0,062	3,75	6,25	—	—	—								
5	3,0	0,2	—	—	—	0,05	0,095	0,021	0,225	0,341	4,74	1,34	—	—	—								
6	2,5	0,2	—	—	—	0,017	0,08	—	0,3	0,38	1,08	0,33	—	—	—								
7	2,5	0,25	—	—	—	0,025	0,037	0,05	—	0,087	2,665	1,5	0,5	—	—								
8	?	?	—	—	—	0,283	0,049	0,167	—	0,216	4,5	0,62	—	—	—								
9	4	0,2	?	?	?	0,167	0,01	—	0,156	0,166	3,97	—	—	—	—								
10	2,0	0,5	6,0	6,5	6,5	?	?	?	?	0,25	5,25	—	—	—	—								
11	0,48	0,01	—	—	—	0,104	0,021	—	—	0,021	4,25	1,0	—	—	—								
12	2,0	0,5	10,5	—	10,5	0,062	0,133	0,074	—	0,21	6,0	1,0	1,25	—	—								
13	2	0,3	3,0	—	3,0	0,017	0,08	—	0,29	0,387	2,41	0,82	—	—	—								
14	1,5	?	16,0	2,0	18,0	?	?	?	?	0,50	11,12	0,39	1,14	—	—								
15	1	0,25	6,0	—	6,0	0,041	0,033	0,125	0,25	0,408	4,91	2,0	—	—	—								
16	1	0,125	—	—	—	0,125	0,146	0,041	—	0,187	5,3	1,0	—	—	—								
17	1	1	15,0	—	15,0	0,083	0,083	0,54	—	0,633	2,9	0,97	—	—	—								
18	0,5	0,5	8,0	—	8,0	0,02	0,137	0,017	0,27	0,425	4,42	—	—	—	—								
19	3	0,1	1,25	—	2,25	0,049	0,023	0,006	0,32	0,243	2,09	0,66	—	—	—								
20	0,5	0,5	—	—	—	0,18	0,30	0,20	0,14	0,64	5,69	0,8	—	—	—								
21	3,0	0	—	—	—	0,125	0,27	0,03	—	0,3	5,2	0,8	—	—	—								
22	1,5	0,25	9,2	3,0	12,2	0,074	0,042	0,125	0,2	0,367	6,5	1,81	—	—	—								
23	2,0	1,0	6,0	2,0	8,0	0,17	0,167	—	—	0,167	5,0	0,05	—	—	—								
24	1,5	0,2	7,0	—	7,0	0,062	0,025	0,112	0,25	0,387	7,5	2,25	—	—	—								
25	3,0	0,5	3,8	—	3,8	0,02	0,02	0,04	0,02	0,08	4,22	0,32	—	—	—								
26	4,0	0,12	7,0	2,0	9,0	0,13	0,21	0,025	—	0,235	4,2	0,31	—	—	—								
27	?	?	4,5	1,5	6,0	—	—	—	—	—	7,56	1,25	—	—	—								
28	0,3	0,3	5,0	—	5,0	0,031	0,11	0,15	0,19	0,45	5,22	0,33	—	—	—								
29	4	0,06	3,2	—	3,2	0,041	0,116	—	0,17	0,283	5,35	0,5	—	—	—								
30	1	1	3,47	0,125	3,6	0,2	0,208	—	0,25	0,249	4,00	0,75	—	—	—								
31	4	0,06	1,5	1,5	3,0	0,28	0,08	0,01	0,16	0,25	5,36	0,1	—	—	—								
32	2,0	0,5	?	?	?	0,333	0,196	—	—	0,196	3,96	—	—	—	—								
160	161	162	163	164	165	166	167	168	169	170	171	172	173	174	174								
Farms ordinarily numbered		The farthest		The nearest		Belonging to the farmer as memb. of comm. and owned by purch.		Rented		Total		Yard (desiatinas)		Nature of the yard (desiatinas)		Nature of							
Distance of parcels from the residence		Nature of land exploitation before the revolution		Yard (desiatinas)		Kitchen garden		Meadow		Sowed land		Total		Field		Meadow		Forest		Bush		Pasture	

Сованне в бюджетном году в десят.

Итого удобиой	Садо в аренду			Условия сдачи в аренду				Арендвано				Условия аренды					
	Иашна	Сенокос	Усадьба	Срок	Денгаич в руб.	Натурой в руб.	Обраот. в руб.	Исполу	Иашна	Сенокос	Усадьба	Варог	Срок	Денгаич в руб.	Натурой в руб.	Обраот. в руб.	Исполу
175	176	177	178	179	180	181	182	183	184	185	186	187	188	189	190	191	192
1,695	—	—	—	—	—	—	—	—	—	—	—	—	—	—	—	—	—
3,0	0,75	—	—	Гот	20,0	—	—	—	—	—	—	—	—	—	—	—	—
9,02	0,125	—	—	Лето	—	4,12	—	—	—	—	—	—	—	—	—	—	—
10,0	—	—	—	—	—	—	—	—	—	—	—	—	—	—	—	—	—
6,08	—	—	—	—	—	—	—	—	—	—	—	—	—	—	—	—	—
1,41	—	—	—	—	—	—	—	—	—	—	—	—	—	—	—	—	—
4,665	—	0,25	—	Гот	2,0	—	—	—	—	—	—	—	—	—	—	—	—
5,12	—	—	—	—	—	—	—	—	—	—	—	—	—	—	—	—	—
3,97	—	—	—	—	—	—	—	—	—	—	—	—	—	—	—	—	—
5,25	—	—	—	—	—	—	—	—	—	—	—	—	—	—	—	—	—
5,25	—	—	—	—	—	—	—	—	—	0,5	—	—	Гот	7,0	—	—	—
8,25	—	—	—	—	—	—	—	—	—	—	—	—	—	—	—	—	—
3,23	—	—	—	—	—	—	—	—	—	—	—	—	—	—	—	—	—
12,65	1,12	—	—	Гот	—	—	—	—	—	—	—	—	—	—	—	—	—
6,91	—	—	—	—	—	—	—	—	—	—	—	—	—	—	—	—	—
6,3	—	—	—	—	—	—	—	—	—	—	—	—	—	—	—	—	—
3,87	—	—	—	—	—	—	—	—	—	0,75	—	—	Лето	15,0	—	4,48	—
4,42	—	—	—	—	—	—	—	—	—	—	—	—	—	—	—	—	—
2,75	—	—	—	—	—	—	—	—	—	—	—	—	—	—	—	—	—
6,49	—	0,5	—	Гот	20,0	—	—	—	—	—	—	—	—	—	—	—	—
6,0	—	—	—	—	—	—	—	—	—	—	—	—	—	—	—	—	—
8,31	0,33	—	—	Гот	—	2,80	—	—	—	—	—	—	—	—	—	—	—
5,05	—	—	—	—	—	—	—	—	—	—	—	—	—	—	—	—	—
9,75	—	—	—	—	—	—	—	—	—	—	—	—	—	—	—	—	—
4,54	—	—	—	—	—	—	—	—	—	—	—	—	—	—	—	—	—
4,53	—	—	—	—	—	—	—	—	—	—	—	—	—	—	—	—	—
8,79	0,5	—	—	Лето	В оброне на усадьбу	—	—	—	—	—	—	—	Лето	В оброне на клевер	—	—	—
5,25	—	—	—	—	—	—	—	—	—	—	—	—	—	—	—	—	—
5,85	—	—	—	—	—	—	—	—	—	—	—	—	—	—	—	—	—
4,75	—	—	—	—	—	—	—	—	—	—	—	—	—	—	—	—	—
5,46	—	—	—	—	—	—	—	—	—	—	—	—	—	—	—	—	—
3,96	—	—	—	—	—	—	—	—	—	—	—	—	—	—	—	—	—
175	176	177	178	179	180	181	182	183	184	185	186	187	188	189	190	191	192

land exploitation in budget year in desiatinas

№№ хозяйств по порядку	Расстояние выгона от усадьбы (верст)	Система землед.	С какого времени	С е в о о б о р о т										
				Ч е р е д о в а н и е р а с т е н и й										
				1	2	3	4	5	6	7	8	9		
	193	194	195	196	197	198	199	200	201	202	203	204		
1	—	—	—	—	—	—	—	—	—	—	—	—		
2	—	—	—	—	—	—	—	—	—	—	—	—		
3	1,0	Неопред.	1923	Не	оп	ре	де	де	ши	ый	—	—		
4	—	Паровая	1913	п	р	я	—	—	—	—	—	—		
5	0,5—3,0	Травопольн.	1918	»	»	к	к	л	п	р	ов	кр.		
6	0,48	»	1919	п	р	к	к	л	п	р	я	—		
7	1,5—2,0	»	1920	»	»	»	»	»	»	»	ов	—		
8	—	»	1892—93	»	»	»	»	»	ов	—	—	—		
9	4,0	»	1920	»	»	»	»	к	л	п	р	ов		
10	1,0	»	1910	»	»	»	»	л	ов	—	—	—		
11	0,04	Паровая	1921	»	»	я	—	—	—	—	—	—		
12	—	Травопольн.	1895	п	р	к	к	л	п	р	ов	—		
13	—	»	1919	»	»	»	»	я	»	»	я	—		
14	0,5	»	1923	р	ов	»	»	к	л	ов-кр.	—	—		
15	—	»	1920	п	р	»	»	»	»	»	п	ов		
16	—	»	1896	»	»	»	»	л	я	—	—	—		
17	3,0	?	?	Не	опр	ед	лен	ный	—	—	—	—		
18	—	Травопольн.	1917	п	р	я	к	к	я	—	—	—		
19	—	»	1898	»	»	к	»	л	п	р	ов	кр.		
20	—	»	?	Не	опр	ед	лен	ный	—	—	—	—		
21	2—3	»	1909	п	р	к	к	л	ов	—	—	—		
22	—	»	1919	п	р	к	к	л	п	р	ов-кр.	—		
23	5	»	1893	»	»	»	»	»	»	»	ов	—		
24	1—3	»	1918	»	»	»	»	к	л	п	р	ов-кр.		
25	0,5—3,0	»	1906	»	»	ов-кр.	п	р	к	л	л	—		
26	4,0	»	1898	»	»	к	к	л	п	р	ов	кр.		
27	0,5	»	Перех.	п	р	кр	ов	к	к	л	—	—		
28	»	»	1911	р	к	к	л	ов-кр.	п	п	—	—		
29	1	»	1919	п	р	»	к	к	я	п	р	я		
30	3,5	»	1895	»	»	»	»	»	л	ов	—	—		
31	2,4	»	1919	»	»	»	»	»	я	п	р	я		
32	0,5	»	?	»	»	»	»	»	л	»	»	о		
	193	194	195	196	197	198	199	200	201	202	203	204		
Farms ordinarily numbered	Distance of pasture from yard (versts)	System of restoring soil fertility	Date of beginning	1	2	3	4	5	6	7	8	9		
R o t a t i o n														

Площадь пара (дес.)					Время вывоза навоза в поле	Почва	Посевы в поле и на усадьбе в 1924 и 1925 годах в дес.							
Поздний	Ранний	Черный	Залытый	Пропашн.			Рожь оз.		Оз. в яр. пшеница		Овес		Картоф.	
							1923	1924	1924	1925	1924	1925	1924	1925
205	206	207	208	209	210	211	212	213	214	215	216	217	218	219
—	—	—	—	—	—	Сред.	—	0,4	—	—	—	0,25	0,125	0,2
0,5	—	—	—	—	—	?	—	—	—	—	—	0,25	0,08	0,15
0,73	—	—	—	—	VI, 1	Сред.	0,5	0,75	—	—	1,5	1,0	0,43	0,43
0,75	—	—	—	—	V, 1	Легк.	1,7	0,75	—	—	0,75	0,75	0,33	0,35
1,0	—	—	—	—	VI, 1	Сред.	1,0	1,0	—	—	0,75	0,65	0,60	?
0,24	—	—	—	—	V, 1	—	0,24	0,24	—	—	0,25	0,25	0,3	0,3
0,665	—	—	—	—	?	Сред.	0,665	0,665	—	—	0,665	—	0,125	0,125
—	—	0,75	—	—	?	Тяж.	0,75	0,75	—	—	0,58	0,58	0,17	0,17
0,75	—	0,75	—	—	V, 1.2	Сред.	0,83	0,83	—	—	0,83	0,75	0,225	0,225
—	—	—	—	—	VI, 1	Сред.	1,0	1,0	—	—	0,75	0,75	0,50	0,50
0,75	—	—	—	—	V, 3	Легк.	0,75	0,75	0,125	—	1,25	1,25	0,37	0,37
1,5	—	—	—	—	VI, 2	Легк.	1,5	1,5	—	—	0,75	1,0	0,25	0,25
0,28	—	0,27	—	—	VI, 1	Сред.	0,55	0,55	0,10	—	0,44	0,5	0,24	0,24
1,125	—	—	—	—	V, 1	Сред.	1,12	1,0	0,5	—	2,5	2,75	0,87	0,87
0,5	—	0,5	—	—	VI, 1.2	Легк.	1,0	1,0	—	—	0,75	1,0	0,42	0,42
1,1	—	—	—	—	VI, 2	Сред.	0,9	1,0	—	—	0,5	—	0,40	0,40
—	—	—	0,75	—	?	Тяж.	—	0,15	0,15	—	0,75	1,15	0,25	0,25
0,67	—	—	—	—	V, 2	Сред.	0,75	0,75	0,12	0,2	1,0	1,12	0,35	0,4
—	—	0,49	—	—	VI, 1	—	0,4	0,63	—	—	0,5	0,75	0,18	0,18
1,24	—	—	—	—	VI, 3	—	—	1,24	—	—	0,75	0,5	0,34	0,32
0,9	—	—	—	—	VI, 3	—	0,8	1,0	—	—	0,65	0,75	0,33	0,33
1,5	—	—	—	—	V, 2	Тяж.	1,5	1,25	—	—	0,25	0,75	0,45	0,5
1,0	—	—	—	—	IV, 1	Сред.	1,0	1,0	0,2	0,1	0,3	0,6	0,5	0,5
1,75	—	—	—	—	VI, 2	Тяж.	1,75	2,0	—	—	0,5	0,5	0,75	0,75
1,2	—	—	—	—	VI, 2	?	1,1	1,1	—	—	0,25	0,5	0,27	0,27
0,83	—	—	—	—	VI, 2	Сред.	0,83	0,83	—	—	1,06	1,06	0,75	0,75
—	—	—	0,75	—	VII, 1	Сред.	0,5	0,75	—	—	1,55	?	0,50	?
0,87	—	—	—	—	V, 2	Тяж.	0,87	0,87	0,09	—	0,90	0,70	0,52	0,52
—	—	—	—	—	VII, 1	Сред.	0,6	1,4	0,35	0,17	1,09	1,0	0,40	1,0
—	—	0,5	—	—	?	—	0,4	0,4	0,40	—	0,80	1,60	0,50	0,50
0,575	—	—	0,575	—	VI, 2	?	1,0	1,15	0,37	0,05	0,8	1,0	0,61	0,40
0,9	—	—	—	—	VI, 1	Сред.	0,9	0,9	0,08	—	0,5	—	0,25	0,25
205	206	207	208	209	210	211	212	213	214	215	216	217	218	219
Латв.	Early	Black	Fallow under forage	Fallow under hored crop	Time of manuring		Soil		1924	1925	1924	1925	1924	1925
Fallow									Winter rye	Winter and spring wheat	Oats	Potatoes		
Sowing in the field and at the farm in 1924 and 1925 in dessiatinas														

№№ хозяйства по порядку	Посевы в поле и на усадьбе в 1921 и 1925 годах в десятинах													Неиспользуемая удобная земля	
	Лен		Клевер с тимофеевкой				Вика с овсом		Корнеплоды		Всего посевов				
	1924	1925	1921	1922	1923	1924	1924	1925	1924	1925	1924	1925	1924	1925	
	220	221	222	223	224	225	226	227	228	229	230	231	232	233	
1	—	0,3	—	—	—	—	—	—	—	—	—	—	—	—	
2	—	—	—	—	—	—	—	—	—	—	—	—	—	—	
3	1,0	1,25	—	—	—	—	—	—	—	—	—	—	—	—	
4	0,125	0,25	—	—	—	—	—	—	—	—	—	—	—	—	
5	0,75	0,62	—	0,32	0,32	0,65	0,125	0,25	—	—	—	—	—	—	
6	0,23	0,4	—	—	—	—	0,12	—	—	—	—	—	—	—	
7	0,125	0,125	—	—	—	—	—	—	—	—	—	—	—	—	
8	0,75	0,75	—	0,75	0,75	0,75	—	—	—	—	—	—	—	—	
9	0,25	0,25	0,33	0,33	0,33	0,33	—	—	—	—	—	—	—	—	
10	1,0	1,0	—	1,0	1,0	1,0	—	—	—	—	—	—	—	—	
11	0,5	0,75	—	—	—	0,75	0,37	0,75	—	—	—	—	—	—	
12	0,5	1,0	—	0,75	0,75	0,75	—	—	—	—	—	—	—	—	
13	0,33	0,23	—	0,16	0,21	0,08	—	—	—	—	—	—	—	—	
14	1,12	1,12	—	—	—	1,12	0,5	0,5	0,06	0,06	—	—	—	—	
15	0,5	0,5	0,5	0,5	0,5	0,5	—	—	—	—	—	—	—	—	
16	0,7	1,0	—	—	0,9	0,8	—	—	—	—	—	—	—	—	
17	1,0	1,15	—	—	0,75	—	0,75	0,20	—	—	—	—	—	—	
18	0,75	0,75	—	—	0,75	1,25	0,25	0,4	0,04	—	—	—	—	—	
19	0,25	0,25	—	0,25	0,25	0,25	—	—	—	—	—	—	—	—	
20	1,0	1,0	—	1,5	—	0,30	0,10	—	—	—	—	—	—	—	
21	0,8	0,5	—	0,8	1,0	0,5	—	—	—	—	—	—	—	—	
22	0,5	0,58	0,75	0,75	0,75	0,75	0,25	0,58	—	—	—	—	—	—	
23	0,5	0,5	—	0,75	0,75	0,75	—	—	—	—	—	—	—	—	
24	0,5	0,75	—	1,25	1,25	0,75	—	—	—	—	—	—	—	—	
25	0,5	1,0	—	—	0,5	?	—	—	—	—	—	—	—	—	
26	0,5	1,0	—	0,16	0,4	0,4	0,36	0,25	—	—	—	—	—	—	
27	1,89	?	?	?	?	2,86 <sup>1)</sup>	0,75	?	—	—	—	—	—	—	
28	0,65	1,0	0,87	—	0,87	0,87	—	—	—	—	—	—	—	—	
29	0,4	1,0	0,65	1,0	0,45	0,45	—	—	—	—	—	—	—	—	
30	0,25	0,25	—	0,35	0,35	0,35	0,4	—	—	—	—	—	—	—	
31	0,3	0,55	—	0,59	0,57	0,57	0,05	0,125	0,1	0,075	—	—	—	—	
32	0,25	0,5	0,42	0,42	0,42	0,42	0,25	—	0,05	—	—	—	—	—	
	220	221	222	223	224	225	226	227	228	229	230	231	232	233	

Farms ordinarily numbered	1924		1925		1924		1925		1924		1925		1924		1925	
	Flax		Clover and timothy				Vetches and oats		Roots		Total of sowings		Uncultivated wasteland			
	Sowing in the field and at the farm in 1924—25 in dessiatinas															



М.М. хозяйства по порядку	Овцы к и. г.		Свиньи к и. г.			Птица к и. г.				Пчелы к и. г.		Стоимость скота к началу года в рублях					
	Овцы	Ягнаты	Старше 1 года	Подсвинки	Поросята	Гуси	Утки	Индеек	Куры	Рам. ульев	Колоды	Лошади	Крупный рог. скот	Овцы	Свиньи	Птица	Пчелы
1	254	255	256	257	258	259	260	261	262	263	264	265	266	267	268	269	270
2	—	—	—	—	—	—	—	—	5	—	—	—	—	—	—	—	—
3	—	—	—	—	—	—	—	—	8	—	—	160,0	66,0	—	—	2,5	—
4	2	—	1	—	—	—	—	—	5	—	—	—	95,0	—	—	3,52	—
5	—	—	—	—	—	4	4	—	10	—	—	51,0	97,0	13,46	38,28	3,0	—
6	—	1	—	1	—	—	—	—	7	—	—	—	21,0	2,0	18,0	6,68	—
7	1	1	—	—	1	—	—	—	3	—	—	—	47,0	8,50	6,0	1,50	—
8	2	3	1	3	—	—	—	—	8	—	—	160,0	66,0	18,0	87,0	3,20	—
9	—	—	—	—	1	—	—	—	8	—	—	—	81,0	—	6,0	4,0	—
10	3	5	1	—	—	—	3	—	14	—	—	320,0	132,0	28,0	33,0	8,14	—
11	2	3	1	—	8	—	—	—	4	—	—	35,0	131,0	19,50	78,0	5,0	—
12	5	5	—	1	—	3	—	—	10	—	—	240,0	58,0	42,50	36,0	10,40	—
13	—	—	1	—	—	—	—	—	3	—	—	167,0	50,0	—	33,0	1,50	—
14	2	2	33,0	—	5,0	—	—	—	18	—	—	350,0	145,90	16,0	38,0	7,92	—
15	2	3	—	2	—	—	—	—	8	—	—	213,85	126,36	19,50	36,0	4,0	—
16	—	—	1	2	1	3	—	—	20	—	—	276,70	122,0	—	74,0	13,74	—
17	2	4	—	—	1	—	—	—	—	—	—	160,0	66,0	18,0	5,0	—	—
18	—	1	—	—	—	—	—	—	11	—	—	167,0	67,0	2,50	—	5,50	—
19	—	—	—	—	1	—	—	—	7	—	—	—	48,0	—	6,0	3,50	—
20	3	3	—	—	—	—	—	—	13	—	—	160,0	66,0	22,50	—	5,72	—
21	3	3	—	—	—	—	—	—	15	—	—	250,0	80,0	25,50	—	7,50	—
22	2	2	—	—	1	—	3	—	9	—	—	140,0	108,0	17,0	6,0	6,75	—
23	6	8	1	2	—	—	—	—	16	12	—	270,0	251,0	49,0	66,0	7,04	312,0
24	4	2	1	1	—	—	6	—	12	—	—	240,0	207,0	29,0	48,0	10,50	—
25	5	3	—	1	—	3	—	—	15	—	—	133,50	83,0	37,50	18,0	10,50	—
26	5	6	—	—	—	—	—	—	20	—	—	80,0	148,60	45,0	—	10,0	—
27	2	2	2	—	—	12	19	—	17	—	—	260,0	66,0	13,0	66,0	41,62	—
28	3	3	2	—	—	—	—	—	12	—	—	100,0	66,0	30,50	66,0	5,28	—
29	2	2	—	4	—	—	—	—	6	—	—	191,70	137,0	17,0	24,0	3,0	—
30	4	5	1	—	2	—	—	—	10	—	—	130,0	60,0	29,0	35,0	5,0	—
31	4	—	—	1	—	4	—	—	7	—	—	146,0	88,0	26,0	61,0	20,0	—
32	2	4	2	—	—	—	—	—	15	—	—	199,0	123,0	22,0	66,0	7,50	—
254	255	256	257	258	259	260	261	262	263	264	265	266	267	268	269	270	
Farms ordinarily numbered	Sheep	Lambs	Over 12 months old	Porklings	Suckling-pigs	Geese	Ducks	Turkeys	Poultry	Hives	Hollow logs used as bee-hives	Horses	Horned cattle	Sheep	Swine	Poultry	Bees
	Sheep		Swine			Poultry			Bees			Cost of the live-stock at the opening of the year in rubles					

Стоимость скота к концу года (руб.)						Общая стоимость всего скота и птицы (в руб.)			Жилые дома			
Лошади	Крупный рог. скот	Овцы	Свины	Птица	Пчелы	В начале года	В конце года	Разность - или +	Количество	Размер		
										Длина	Ширина	Высота
271	272	273	274	275	276	277	278	279	280	281	282	283
---	---	---	---	---	---	---	---	---	1	8	8	3,5
---	---	---	---	2,50	---	2,50	2,50	---	1	7	7	3,0
149,66	63,48	---	---	3,52	---	229,52	216,66	-12,86	1	9	9	4
150,0	60,0	8,50	6,0	3,0	---	149,74	228,50	+77,76	1	7	6	3,5
72,0	107,70	---	20,0	16,0	---	162,0	215,70	+53,70	1	9	8	3,5
---	43,20	6,0	---	6,24	---	47,68	55,44	+7,76	---	---	---	---
---	35,33	8,50	---	3,0	---	63,0	46,83	-16,17	1	7	7	3
148,3	91,85	18,0	36,0	5,60	---	334,20	299,75	-34,45	2	9	9	3,75/2,5
---	88,0	---	---	4,0	---	91,0	92,0	+1,0	1	8	8	3
328,0	85,0	26,0	66,0	6,16	---	521,14	511,16	-9,98	1	9	9	4
32,82	86,46	---	50,0	5,0	---	268,50	174,28	-94,22	1	8	7	4
140,0	68,0	47,50	36,0	10,40	---	386,90	301,90	-85,0	1	9	9	3,5
155,20	---	---	33,0	3,50	---	251,50	191,70	-59,80	1	8	8	3,5
398,0	166,0	20,0	21,0	7,04	---	557,82	622,04	+64,22	1	15	8	4
200,0	128,05	36,50	---	3,50	---	399,71	368,05	-31,65	1	8	8	3,5
260,0	141,0	---	18,0	16,48	---	486,44	435,48	-50,96	1	8	8	3,5
148,30	53,80	23,0	---	2,26	---	249,0	227,36	-21,64	1	8	8	4
156,23	76,10	11,0	---	5,0	---	242,0	248,33	+6,33	1	9	9	3,5
200,0	65,0	---	---	3,50	---	57,50	268,50	+211,0	1	8	8	3,5
150,0	63,48	19,0	---	11,56	---	254,22	244,04	-10,18	1	9	8	3,5
160,0	94,22	34,0	---	7,50	---	363,0	295,72	-67,28	1	8	8	3,5
130,50	67,0	39,0	---	6,75	---	277,75	243,25	-34,50	1	8	8	3,5
260,17	169,70	55,0	13,0	19,04	312,0	955,04	828,91	-126,13	1	18	9	5
293,50	170,70	42,0	18,0	12,90	---	534,50	537,10	+2,60	1	9	9	4
155,0	130,0	39,0	18,0	18,50	---	282,50	360,50	+78,0	1	9	9	4
200,0	116,0	45,0	---	10,0	---	283,60	371,0	+87,40	1	8	8	4
249,0	65,0	---	10,0	9,24	---	436,62	333,24	-103,38	1	14	8	4,5
92,14	55,65	32,50	36,0	8,36	---	267,78	224,65	-43,13	1	8	9	3,5
250,0	98,0	30,50	---	4,0	---	372,70	382,50	+9,80	1	9	9	3,5
121,0	59,0	34,0	3,0	4,50	---	259,0	221,50	-37,50	1	10	10	3,5
140,0	106,0	20,75	30,0	15,0	---	341,0	311,75	-29,25	1	8	8	3,5
155,35	137,20	22,0	12,0	8,0	---	417,50	334,75	-82,75	---	---	---	---
271	272	273	274	275	276	277	278	279	280	281	282	283
Horses	Horned cattle	Sheep	Swine	Poultry	Bees	At the opening of the year	At the close of the year	Difference + or -	Number	Length	Width	Height
Cost of cattle at the close of the year (in rubles)						Total cost of all cattle and poultry (in rubles)			Dwellings			
									Size			

Farms ordinarily numbered	Ж и л ы е  з д а н и я				С к о т н ы е  д в о р ы							
	М а т е р и а л		Д е т с т в о л е т	С о б щ и е  в ы п а с к а е  л о д а (р.б.)	К о л и ч е с т в о	Р а з м е р			М а т е р и а л		Д е т с т в о л е т	С о б щ и е  в ы п а с к а е  л о д а (р.б.)
	К р а м л и	С т е н				Д л и н а	Ш и р и н а	В ы с о т а	К р а м л и	С т е н		
	284	285	286	287	288	289	290	291	292	293	294	295
1	Драм.	Дер.	11	70.0	1	12	7	4	Драм.	Дер.	10	75.0
2	Нер	"	28	101.35	1	10	7	5	Нер	"	28	16.80
3	Сол.	"	2	459.0	1	15	15	3	Сол.	"	2	30.0
4	"	"	12	97.50	1	12	7	3.5	"	"	12	22.50
5	Драм.	"	13	852.70	1	14	9	3	Драм.	"	12	53.33
6	"	"	"	"	"	"	"	"	"	"	"	"
7	"	"	"	"	"	"	"	"	"	"	"	"
8	Сол.	Дер.	21	155.0	1	9	8	3	Сол.	Дер.	21	30.0
9	Драм.	"	2	546.0	2	32	15	7.25	Драм.	"	2	340.80
10	Сол.	"	13	176.0	1	15	12	3	Сол.	"	13	32.50
11	Драм.	"	19	473.0	1	25	18	6	"	"	19	162.50
12	"	"	12	171.0	1	15	12	4	"	"	1	262.50
13	Драм.	Дер.	19	366.0	1	24	16	3.25	Сол.	Дер.	5	200.0
14	Сол.	"	1	"	"	"	"	"	"	"	"	"
15	Щена	"	5	1048.0	1	27	20	6	Сол.	Дер.	5	340.0
16	Тер	"	14	485.71	1	15	15	4	"	"	14	102.99
17	Драм.	"	6	260.0	1	26	8	3.5	"	"	6	186.0
18	Дер.	Дер.	19	206.0	1	11	8	5	Драм.	Дер.	19	20.0
19	Сол.	"	4	290.0	1	6	15	3	Сол.	"	4	35.0
20	"	"	14	473.0	1	14	10	4.5	"	"	13	76.15
21	Щена	"	14	427.0	"	14	10	4	Щена	"	14	168.0
22	Сол.	"	6	295.81	1	15	16	4	Сол.	"	8	106.25
23	Сол.	Дер.	18	170.0	1	22	17	3.5	Сол.	Дер.	18	25.0
24	Драм.	"	43	656.09	2	27	25	10	Драм.	"	2	354.0
25	Сол.	"	20	417.0	1	18	15	4	Сол.	"	20	95.50
26	"	"	3	425.0	1	15	10	4	"	"	10	46.0
27	"	"	24	212.0	1	30	18	3	"	"	4	200.0
28	Щена	Дер.	20	615.0	1	20	10	7	Щена	Дер.	9	270.0
29	Драм.	"	12	309.50	1	21	16	3	Драм.	"	12	154.80
30	"	"	16	437.50	1	18	16	3	"	"	16	114.0
31	Жел.	"	13	556.50	1	6	23	3.5	Сол.	"	13	37.40
32	Драм.	"	35	160.0	"	"	"	"	"	"	"	"
	284	285	286	287	288	289	290	291	292	293	294	295
	Roofs	Walls	Number of years of use	Cost at the opening of the year	Number	Length	Width	Height	Roofs	Walls	Years of use	Cost at the opening of the year
	D w e l l i n g				B a r n y a r d s							

Омшаниши		Амбары		Сараи		Риги (овини)		Проч. хоз. постр.		Стоимость в нач. года (руб.)	
Кол-во.	Стоимость в нач. года (руб.)	Кол-во.	Стоимость в нач. года (руб.)	Кол-во.	Стоимость в нач. года (руб.)	Кол-во.	Стоимость в нач. года (руб.)	Кол-во.	Стоимость в нач. года (руб.)	Жилах	Усадебств
296	297	298	299	300	301	302	303	304	305	306	307
—	—	—	—	—	—	—	—	—	—	70,0	75,0
1	7,0	1	6,0	—	—	0,5	14,80	—	—	101,35	16,80
—	—	—	—	1	17,90	—	—	—	—	459,0	57,80
1	35,85	—	—	—	—	1	81,25	—	—	97,50	40,40
—	—	—	—	—	—	—	—	—	—	852,70	170,43
—	—	—	—	—	—	—	—	—	—	—	—
1	75,20	—	—	1	56,0	1	75,0	—	—	155,0	30,0
1	21,50	—	—	—	—	—	—	—	—	456,0	547,0
1	1,50	1	20,0	1	85,0	1	20,0	—	—	176,0	54,0
—	—	—	—	2	134,64	—	—	—	—	473,0	289,0
—	—	—	—	—	—	—	—	—	—	171,0	397,14
—	—	1	153,34	1	101,40	1	54,0	—	—	366,0	508,74
—	—	—	—	—	—	—	—	—	—	—	—
2	96,0	1	20,50	2	150,0	1	130,50	—	—	1048,0	737,0
—	—	1	63,53	2	453,57	—	—	—	—	485,71	320,0
—	—	1	58,0	1	58,0	1	18,80	—	—	260,0	320,80
—	—	—	—	—	—	—	—	—	—	—	—
1	12,0	—	—	1	90,0	0,5	97,50	—	—	206,0	219,50
—	—	—	—	1	64,0	—	—	—	—	290,0	99,0
1	39,30	1	92,0	1	103,30	—	—	—	—	473,0	310,75
—	—	—	—	1	75,0	1	105,0	—	—	427,0	348,0
—	—	1	76,66	1	83,50	1	52,0	—	—	295,81	318,41
—	—	—	—	—	—	—	—	—	—	—	—
—	—	1	62,50	1	102,0	1	110,0	—	—	170,0	329,50
—	—	1	153,84	2	231,41	1	62,50	1	208,22	656,09	1010,0
1	34,50	1	36,98	1	46,0	1	28,0	1	33,30	417,0	274,28
—	—	1	50,0	1	66,0	1	17,50	—	—	125,0	209,50
1	120,0	—	—	2	322,0	1	42,40	—	—	212,0	684,40
—	—	—	—	—	—	—	—	—	—	—	—
1	22,50	—	—	1	111,0	1	212,0	—	—	615,0	615,0
1	56,0	1	43,0	1	32,50	1	86,75	1	30,52	309,50	403,67
1	13,6	—	—	1	105,0	1	87,0	1	53,0	437,50	372,0
—	—	1	12,20	2	65,30	—	—	—	—	556,60	114,90
—	—	1	26,40	—	—	—	—	—	—	160,0	26,40
—	—	1	21,10	—	—	1	52,80	—	—	—	73,90
296	297	298	299	300	301	302	303	304	305	306	307
Number	Cost at the opening of the year (rubles)	Number	Cost at the opening of the year (rubles)	Number	Cost at the opening of the year (rubles)	Number	Cost at the opening of the year (rubles)	Number	Cost at the opening of the year (rubles)	Dwellings	Out. buildings
Grain-barns		Granary		Sheds		Grain-kiln		Other farm buildings		Cost at the opening of the year (rubles)	

№№ хозяйств по порядку	Общая стоимость хозяйств построек (руб.)			Плуги деревянные				Плуги железные				Итого	
	В начале года	В конце года	Разность + -	Кол-во	Лет служб	Осталось служ.	Стоимость в нач. года (руб.)	Кол-во	Лет служб	Осталось служ.	Стоимость в нач. года (руб.)	Кол-во	Лет служб
1	75,0	70,0	5,0										
2	16,80	16,80	0										
3	57,80	67,56	9,76	1	15	2	0,52						
4	40,40	35,0	5,40	1	11	2	5,0						
5	170,43	145,0	25,43									1	4
6													
7	30,0	27,50	2,50										
8	547,0	645,64	97,64	1	5	2	4,76					1	5
9	54,0	50,0	4,0	1	9	1	1,0					1	5
10	289,0	264,0	25,0	1	20	5	2,0					2	30
11	397,14	500,40	+ 103,26										
12	508,74	480,0	28,74	2	11	5	6,50					2	3
13			0	1	15	2	3,47						
14	737,0	724,50	12,50	2	31	10	13,0	1	1	2	30,0	4	1 8
15	620,09	688,48	+ 68,39	1	15	1	1,72						
16	320,50	323,36	2,86	1	3	2	12,16					1	6
17	219,50	200,50	19,00	1	5	1	2,07					1	5
18	99,0	101,68	2,68	1	25	1	1,78					1	5
19	310,75	295,0	15,75	1	2	1	7,0						
20	348,0	320,0	28,0									1	6
21	318,41	305,0	13,41	1	30	5	1,00					1	2
22	329,50	293,80	35,70									1	12
23	1010,0	10,80	70,0					2	12	10	38,08	1	10
24	274,28	255,0	19,28	2	13	5	4,45					2	6
25	209,50	240,70	31,20	1	10	5	6,40					1	3
26	684,40	654,0	30,40	2	13	1	6,35					3	12
27	615,50	617,41	1,91	1	11	5	5,20					3	5,20
28	403,67	362,0	41,67					1	40	1	5,15	1	3
29	372,0	340,0	32,0	1	5	1	2,80					1	5
30	114,90	95,0	19,90	1	25	3	7,37					1	3
31	26,40	167,30	+ 140,90					1	13	10	14,50	2	6 6
32	73,90	186,15	+ 112,25	1	13	3	4,15	1	11	20	32,22	1	10
	308	309	310	311	312	313	314	315	316	317	318	319	320
	At the opening of the year	At the close of the year	Difference + or -	Quantity	Term of service	Working time left	Cost at the opening of the year (rubles)	Quantity	Term of service	Working time left	Cost at the opening of the year (rubles)	Quantity	Term of service
	Total cost of farm buildings			Wooden ploughs				Iron ploughs				Итого	

Р о н ы		М о л о т ь я к и						Л ь н о ж а н ь я к и					
Осталось слу- жить	Стоимость в нач. года (руб.)	Кол-во	Лет служит	Стоимость в нач. года (руб.)	Осталось слу- жить	Число маш.- дней	В том числе в чуж.хоз.	Кол-во	Лет служит	Стоимость в нач. года (руб.)	Осталось слу- жить	Число маш.- дней	В том числе в чуж.хоз.
321	322	323	324	325	326	327	328	329	330	331	332	333	334
1													
2	3,75												
2	3,0	0,33	11	55,0	?								
2	6,50												
2	4,0												
5	7,30							1	16	11,25	2		
2	27,50												
0	0,75												
2	2,30							0,5	5	36,0	5		
2	1,60												
1	2,0												
3	6,00												
2	2,40												
1, 5	5,50							1	15	3,0	0		
2-0	4,50												
1	3,67												
2	11,0												
1	2,0												
5	3,66												
5	2,21												
2,0	4,0												
3- 5	7,60												
1	1,93							1	12	51,08	35	21,5	20,0
321	322	323	324	325	326	327	328	329	330	331	332	333	334
Working time left	Cost at the open- ing of the year (rubles)	Quantity	Term of service	Cost at the open- ing of the year (rubles)	Working time left	Numb. of days pro machina	In a work at other farms (incl.)	Quantity	Term of service	Cost at the open- ing of the year (rubles)	Working time left	Number of days pro machina	In a work at other farms
r o w s			T r a s h e r s					F l a x : d e c o r t i c a t o r s					

Фермы первоначально пронумерованы	Владельцы							Уборочные машины						Проч. с.-х. инвен.	
	Колич.	Лет службы	Стоимость в нач. года (руб.)	Осталось служить	Число маш.-дней	В том числе в чуж.хоз.	Колич.	Лет службы	Стоимость в нач. года (руб.)	Осталось служить	Число маш.-дней	В том числе в чуж.хоз.	Наименование	Стоимость в нач. года (руб.)	
															335
1	—	—	—	—	—	—	—	—	—	—	—	—	—	—	—
2	—	—	—	—	—	—	—	—	—	—	—	—	—	—	—
3	0,5	15	3,50	0	—	—	—	—	—	—	—	—	—	—	—
4	—	—	—	—	—	—	—	—	—	—	—	—	—	—	—
5	—	—	—	—	—	—	—	—	—	—	—	—	—	—	—
6	—	—	—	—	—	—	—	—	—	—	—	—	—	—	—
7	—	—	—	—	—	—	—	—	—	—	—	—	—	—	—
8	0,33	20	5,15	—	—	—	—	—	—	—	—	—	—	—	—
9	—	—	—	—	—	—	—	—	—	—	—	—	—	—	—
10	—	—	—	—	—	—	—	—	—	—	—	—	1 каток	—	1,0
11	—	—	—	—	—	—	—	—	—	—	—	—	—	—	—
12	—	—	—	—	—	—	—	—	—	—	—	—	—	—	—
13	—	—	—	—	—	—	—	—	—	—	—	—	—	—	—
14	1	12	16,25	20	18,0	15,0	—	—	—	—	—	—	1 бочка мал.	—	5,30
15	—	—	—	—	—	—	—	—	—	—	—	—	—	—	—
16	0,33	7	8,80	10	—	—	—	—	—	—	—	—	—	—	—
17	0,5	10	42,50	10	—	—	—	—	—	—	—	—	1,2 кат. мол.	—	8,65
18	—	—	—	—	—	—	—	—	—	—	—	—	—	—	—
19	0,5	10	14,0	1	—	—	—	—	—	—	—	—	—	—	—
20	—	—	—	—	—	—	—	—	—	—	—	—	—	—	—
21	0,5	10	27,00	16	—	—	—	—	—	—	—	—	—	—	—
22	—	—	—	—	—	—	—	—	—	—	—	—	—	—	—
23	1	13	51,43	10	—	—	—	—	—	—	—	—	1 окучник	—	5,31
24	—	—	—	—	—	—	—	—	—	—	—	—	—	—	—
25	—	—	—	—	—	—	—	—	—	—	—	—	—	—	—
26	1,0	10	31,0	15	—	—	—	—	—	—	—	—	—	—	—
27	—	—	—	—	—	—	—	—	—	—	—	—	1 мол. кат.	—	12,0
28	—	—	—	—	—	—	—	—	—	—	—	—	—	—	—
29	—	—	—	—	—	—	—	—	—	—	—	—	—	—	—
30	—	—	—	—	—	—	—	—	—	—	—	—	—	—	—
31	0,5	3	20,67	?	1,5	1,0	—	—	—	—	—	—	1,14 ряд. сеял.	—	4,20
32	—	—	—	—	—	—	—	—	—	—	—	—	1,4 окучник.	—	12,50
	335	336	337	338	339	340	341	342	343	344	345	346	347	348	
	Quantity	Term of service	Cost at the opening of the year (rubles)	Working time left	Number of days pro machina	In a work at other farms	Quantity	Term of service	Cost at the opening of the year (rubles)	Working time left	Number of days pro machina	In a work at other farms	Character	Cost at the opening of the year	
	Winnowers						Harvesters						The remaining agricultural implements		

Т р а к т о р ы							Т е л е г и				Д р о в н и			
Кол-во.	Лет службы	Стоимость в нач. года (руб.)	Осталось служить	Число маш. дней	В том числе в чуж.хоз.	Кол-во.	Лет службы	Осталось служить	Стоимость в нач. года (руб.)	Кол-во.	Лет службы	Осталось служить	Стоимость в нач. года (руб.)	
349	350	351	352	353	354	355	356	357	358	359	360	361	362	
—	—	—	—	—	—	—	—	—	—	—	—	—	—	
—	—	—	—	—	—	1	10	1	15,50	1	8	1	5,0	
—	—	—	—	—	—	1	5	1	32,0	1	4	4	5,0	
—	—	—	—	—	—	—	—	—	—	—	—	—	—	
—	—	—	—	—	—	1	13	2	36,16	—	—	—	—	
—	—	—	—	—	—	1	2	8	57,50	1	12	5	8,17	
—	—	—	—	—	—	2	8—5	20—10	57,0	1	5	5	9,60	
—	—	—	—	—	—	1	5	2	4,60	—	—	—	—	
—	—	—	—	—	—	2	11	5	170,0	—	—	—	—	
—	—	—	—	—	—	1	11	10	40,0	1	6	20	10,67	
—	—	—	—	—	—	1	6	?	2,0	1	15	?	1,10	
—	—	—	—	—	—	1	12	15	26,0	1	6	2	7,0	
—	—	—	—	—	—	1	15	2	18,0	1	3	10	35,0	
—	—	—	—	—	—	1	3	3	24,0	1	6	1	2,75	
—	—	—	—	—	—	1	2	8	40,50	—	—	—	—	
—	—	—	—	—	—	1	8	6	44,65	1	3	10	21,50	
—	—	—	—	—	—	1	2	?	11,0	2	15	0	5,0	
—	—	—	—	—	—	1	4	10	58,75	—	—	—	—	
—	—	—	—	—	—	1	15	3	22,0	—	—	—	—	
—	—	—	—	—	—	2	12	0—5	32,90	2	16—12	?	30,90	
—	—	—	—	—	—	1	11	3	40,0	1	4	7	4,55	
—	—	—	—	—	—	1	10	1	19,50	—	—	—	—	
—	—	—	—	—	—	1	13	1	40,0	—	—	—	—	
—	—	—	—	—	—	1	13	2	50,77	—	—	—	—	
—	—	—	—	—	—	1	1	?	55,0	—	—	—	—	
—	—	—	—	—	—	1	9	4	50,0	—	—	—	—	
349	350	351	352	353	354	355	356	357	358	359	360	361	362	
Quantity	Term of service	Cost at the opening of the year (rubles)	Working time left	Number of days pro machina	In a work at other farms	Quantity	Term of service	Working time left	Cost at the opening of the year (rubles)	Quantity	Term of service	Working time left	Cost at the opening of the year (rubles)	
Auto-motors (tractors)						Carts				Sleds				

№№ хозяйств по району	С л о н				Стоимость прочего тракторного инвентаря и упряжи (руб.)	С т о и м о с т ь ы р а						
	Количество	лет службы	Осталось служить	Стоимость в начале года (руб.)		Промысловый и прочий инвентарь	Мелкого хозяйственного инвент.	Инвентаря скоти двора	Садов. и цветоч. инвент.	Слесарно-столяр. инвент.	Всего инвентаря в начале года	
												363
1	—	—	—	—	—	46,55	2,24	1,51	—	—	—	50,30
2	—	—	—	—	9,14	—	3,90	—	—	—	—	13,04
3	1	12	5	12,50	12,02	—	0,70	2,20	—	—	—	36,44
4	—	—	—	—	—	—	4,24	0,27	—	—	—	30,01
5	—	—	—	—	11,0	—	3,83	0,75	—	—	—	54,33
6	—	—	—	—	—	—	—	2,75	—	—	—	2,75
7	—	—	—	—	—	—	3,0	1,15	—	—	—	4,15
8	—	—	—	—	32,90	25,0	8,14	—	—	—	—	133,95
9	—	—	—	—	14,50	—	16,0	4,50	—	—	—	42,50
10	1	30	2	2,53	35,71	—	14,65	—	—	—	—	104,22
11	—	—	—	—	1,50	40,70	1,58	3,75	—	—	—	105,03
12	1	7	4	13,0	10,0	8,50	10,63	4,50	—	6,17	—	144,55
13	1	10	0,5	2,0	2,0	27,70	0,95	—	—	—	—	40,72
14	4	25—17	5,5	41,0	54,0	—	59,25	16,25	—	—	—	432,55
15	—	—	—	—	36,75	—	5,73	6,06	—	—	—	100,93
16	—	—	—	—	2,25	—	3,20	1,0	—	—	—	31,36
17	—	—	—	—	12,63	—	—	—	—	—	—	137,15
18	—	—	—	—	35,0	—	2,25	3,40	—	—	—	44,03
19	—	—	—	—	11,85	—	5,44	1,95	—	—	—	93,24
20	—	—	—	—	23,65	—	12,20	2,44	—	—	—	71,04
21	1	2	23	9,75	35,27	85,0	16,69	6,30	—	—	—	227,31
22	—	—	—	—	5,33	—	8,87	2,85	—	—	—	85,60
23	—	—	—	—	147,08	42,0	13,81	7,60	107,53	40,0	—	779,84
24	1	7	3	9,70	62,46	—	9,99	11,30	—	—	—	161,15
25	—	—	—	—	16,43	—	6,77	1,94	—	—	—	57,21
26	1	22	0	перол.	50,30	—	10,15	3,60	—	—	—	179,20
27	1	11	5	10,90	73,69	10,0	9,13	1,40	—	—	—	168,87
28	1	5	—	26,40	16,12	—	12,67	1,48	—	—	—	85,28
29	—	—	4	—	25,60	—	6,89	0,67	—	—	—	78,20
30	1	12	1	5,42	35,10	—	6,55	1,50	—	—	—	110,74
31	1	12	?	9,0	34,82	51,20	14,83	13,16	—	—	—	224,98
32	—	—	—	—	29,83	—	15,51	6,35	—	—	—	203,57
	363	364	365	366	367	368	369	370	371	372	373	
Farms 6, finally numbered	Quantity	Term of service	Working time left	Cost at the opening of the year. (rubles)	Cost of other vehicles and harness (rubles)	Trade and other implements	Smaller agricultural implements	Barn-yard implements	Aptary and horticultural implements	Lock-smiths and joiner implements	Total inventory at the opening of the year.	
	Sledges						C o s t i n r o u					

Всего произ- тара в конце года		Разность + или -		Общая стоимость хозяйств. постр., скота, инвент (руб.)			Удал. навоза на десят. мул.			Какой grain сорти- руется перед посевом на:	
374	375	376	377	378	379	380	381	382	383		
В конце года	Разность + или -	В начале года	В конце года	Разность + или -	Под осень	Под яровое	На усадьбу	Сортировка	Триера		
52,05	+ 1,75	125,30	122,05	- 3,25							
44,40	+ 31,36	32,34	63,70	+ 31,36							
101,25	+ 64,81	323,76	385,17	+ 61,71	900		150				
54,70	+ 24,69	220,15	318,20	+ 98,05	500	300	1000	нет	нет		
92,70	+ 38,37	386,76	453,40	+ 66,64	940		570	все семена	лен		
3,70	+ 0,95	50,43	59,14	+ 8,71	1440		625	все семена			
3,87	+ 2,72	97,15	81,20	- 15,95	720		460	рожь, овес	лен		
186,76	+ 52,81	1015,15	1132,15	+ 117,0	1685		1600	рожь			
34,20	+ 8,30	187,50	176,20	- 11,30	600		900	все семена			
195,20	+ 90,98	914,36	970,36	+ 56,0	2060	200	?	овес			
205,25	+ 100,22	770,67	879,93	+ 109,26	880	450	800	все семена	лен		
153,14	+ 8,59	1040,19	935,04	- 105,15	1365		1000	все семена			
32,75	+ 7,97	292,22	224,45	- 67,77	820		410				
418,40	+ 14,15	1727,37	1764,94	+ 37,57	?	?	?	лен			
111,80	+ 10,87	1120,73	1168,33	+ 47,60	1500		1120	все семена			
100,09	+ 68,73	838,60	858,93	+ 20,33	2250	660	2250		лен		
138,25	+ 1,10	605,65	566,11	- 39,54	2000	240	270		овес, лен		
86,14	+ 42,11	385,03	436,15	+ 51,12	800	165	1000		овес, рожь		
72,07	+ 21,17	461,49	635,57	+ 174,08	1200		1150	все семена	лен		
91,55	+ 20,51	673,26	655,59	- 17,67	960	200	600				
230,33	+ 3,02	908,72	831,05	- 77,67	2190		925	рожь, овес			
100,55	+ 14,95	692,85	637,60	- 55,25	1000		1100				
811,75	+ 31,91	2744,88	2720,66	- 24,22	2900	400	1920	все семена			
188,17	+ 27,02	979,93	980,27	+ 0,34	1260		700				
81,30	+ 24,09	549,21	682,50	+ 133,29	1210		1770	рожь, овес			
168,85	+ 10,35	1147,20	1193,85	+ 46,65	1520	55	1070		лен		
168,90	+ 0,03	1220,99	1119,55	- 1,44	1800	420		все семена			
141,60	+ 56,32	756,73	728,25	- 28,48	1500	258	955		все семена		
92,75	+ 14,35	822,90	815,25	- 7,65	660	165	1760	рожь	рш., ов., лен		
125,40	+ 14,66	484,64	441,90	- 42,74	1200	800	1360	все семена	лен		
244,20	+ 19,22	592,38	723,25	+ 130,87	1360		1680	рожь	лен, овес		
195,95	+ 7,62	394,97	716,65	+ 21,68	2000		3100	все семена			
374	375	376	377	378	379	380	381	382	383		
Item at the close of the year	Difference + or -	At the opening of the year	At the close of the year	Difference + or -	In the winter field	In the spring field	In the kitchen garden	Dressed	Cribbled		
b l e s		Total cost: rural buildings, live- stock, and implements (roubles)			Quantity of barn- manure in pods pro desiatina			What grain is:			

№№ колхозов по порядку		В ы с е я н и с б о р ы н а з е с ы т н ы											
		Оз. рожь			О в е с			Яр. пшеница			Картоф.		Кле
		Урожай			Урожай			Урожай			Высев	Урожай	Высев
		Высев	Зерн.	Сол.	Высев	Зерн.	Сол.	Высев	Зерн.	Сол.			
384	385	386	387	388	389	390	391	392	393	394	395		
1										96	900		
2										120	935		
3	13,5	9,0	27,0	16,0	37,3	60,0				100	750		
4	12,5	8,0	20,0	20,0	95,3	133,2				120	1350		
5	15	62,0	27,0	18,0	60,0	80,0	12	27	45	130	700	1,25	
6	13,0	70,0	129,0	20,0	108,0	140,0				110	580		
7	13,5	42,2	90,0	20,0	52,5	60,0				120	840		
8	12,0	100,0	165,0									1,0	
9	9,1	54,2	81,3	10,0	72,0	120,0				130	733	0,5	
10	12,0	118,0	210,0	20,5	93,0	60,0				100,0	720	1,0	
11	12,0	19,2	66,4	22	85,5	100,0	16,0	18,0	120,0	133	1105		
12	15,0	37,5	100	18,0	46,5	80,0				120	1260	0,76	
13	16,0	90,0	180	18,0	35,0	150	10,0	12,5	30	100	360	1,27	
14	16,0	5,0	12	20,8	93,2	200	12,0	16,0	110	102	1250		
15	15,75	78,75	130	12,6	45,0	65				108	720	1,85	
16	15,0	82,0	166	16,5	83,0	83				125	1520	?	
17				23,3	115,2	170	20,0	60,0	180,0	90	1120		
18	12,0	44,7	133	12,0	53,5	70,0	12,0	45,0	214,0	110	800	1,25	
19	13,1	90,0	178	18	82,5	105				125	1255	1,5	
20				16,0	70,0	96				117	1100	?	
21	14,0	91,1	185	17,7	73,6	77				130	1360	1,0	
22	15,1	20,0	41	20,0	81,0	125				80	600	?	
23	13,5	78,0	150	16,0	96,5	150	10,0	55,0	150,0	130	1600	0,80	
24	14,1	70,0	140	20,0	82,5	120				138	1000	0,81	
25	18,2	73,0	136	20,0	98,2	135				136	2000	0,75	
26	14,7	119,3	162	16,5	87,5	88				135	1350	1,25	
27				15,9	63,8	103				114	1120		
28	15,5	66,0	172	24,0	88,0	90,0	22,0	89,0	166,0	126	1400	0,75	
29	10,0	83,0	165	15,8	118,2	165	14,3	32,5	95,6	130	1660	0,875	
30	15	78	180	18,0	110,0	156	15,0	13	87	130	1310	1,2	
31	11,25	111,0	160,0	16,2	117,0	150,0	14,8	65,0	112,4	161	892	0,9	
32	11,2	100,0	160,0	24,0	130,0	150,0				112	1806	1,5	
	384	385	386	387	388	389	390	391	392	393	394	395	
Farms ordinally numbered	Sowing	Yield of crop		Sowing	Yield of crop		Sowing	Yield of crop		Sowing	Yield of crop	Sowing	
	Spring rye			Oats			Spring wheat			Potatoes		Clo	
Sowing and yield per destina													

в п у д а х					Предшественник льна	В р е м я			С п о с о б ы		
вер с тимф.			Вика с овс.			Взмет под лен	Разделка пласта	Посева	Взмет под лен (верш.)	Разделка пласта (верш.)	Посева
Урожай сена			Высев.	Урожай сена							
I	II	III									
396	397	398	399	400	401	402	403	404	405	406	407
---	---	---	---	---	Рожь	V <sub>1</sub>	V <sub>2</sub>	V <sub>3</sub>	4	6	Руч.
---	---	---	18,0	120	Луг. кустр.	V <sub>1</sub>	V <sub>1</sub>	V <sub>2</sub>	2	10	"
330	100	---	---	---	Луг. клеv.	V <sub>1</sub>	V <sub>1</sub>	V <sub>1</sub>	3	6	"
---	---	---	9,0	120	Клев.	V <sub>3</sub>	V <sub>3</sub>	V <sub>3</sub>	5	?	Руч.
---	---	---	---	---	Залеж.	V <sub>2</sub>	V <sub>2</sub>	V <sub>3</sub>	?	?	"
175	75	---	---	---	Клев.	V <sub>1</sub>	V <sub>2</sub>	V <sub>3</sub>	2,5	6	"
80	65	55	---	---	Клев.	V <sub>1</sub>	V <sub>1</sub>	V <sub>2</sub>	5	5	"
220	180	---	---	---	Клев.	IV	V <sub>1</sub>	V <sub>2</sub>	2	6	"
---	---	---	18,5	272	Вика с овс.	X <sub>2</sub>	V <sub>1</sub>	V <sub>2</sub>	2,5	10	"
---	---	---	---	---	Клев.	V <sub>1</sub>	V <sub>2</sub>	V <sub>3</sub>	2,5	3	---
330	300	---	---	---	Клев.	V <sub>3</sub>	V <sub>3</sub>	VI <sub>1</sub>	4	---	Руч.
300	200	---	12,0	200	Рожь	V <sub>1</sub>	V <sub>1</sub>	V <sub>1</sub>	4	6	---
---	---	---	---	---	Клев.	IV <sub>3</sub>	V <sub>1</sub>	V <sub>2</sub>	3	6	"
272	272	136	---	---	Клев. луг.	V <sub>1</sub>	V <sub>3</sub>	V <sub>3</sub>	2,5	8	---
463	160	---	---	---	---	---	---	---	---	---	---
---	---	---	9,2	170	Луг. овес	V <sub>1</sub>	V <sub>2</sub>	V <sub>3</sub>	1	?	Руч.
230	---	---	10,0	200	Клев.	IV <sub>3</sub>	V <sub>2</sub>	V <sub>3</sub>	3	3	"
360	240	---	---	---	Клев.	V <sub>1</sub>	V <sub>1</sub>	V <sub>2</sub>	3	6	"
300	?	---	---	---	Клев.	V <sub>3</sub>	V <sub>3</sub>	?	2	14	"
290	160	---	---	---	Клев.	V <sub>1</sub>	V <sub>1</sub>	VI <sub>1</sub>	4	8	"
180	?	---	6,0	140,0	Клев.	V <sub>1</sub>	V <sub>1</sub>	V <sub>2</sub>	?	6	Руч.
350	250	---	---	---	Клев.	V <sub>1</sub>	?	?	?	?	"
175	175	150	---	---	Клев. рожь	V <sub>1</sub>	V <sub>1</sub>	V <sub>3</sub>	?	12	"
225	80	---	---	---	Клев.	V <sub>2</sub>	V <sub>2</sub>	V <sub>2</sub>	4	4	"
154	75	---	20,7	250	Клев. луг.	V <sub>2</sub>	V <sub>3</sub>	V <sub>3</sub>	3	6	"
---	---	---	9,3	225	Лен	V	VI <sub>1</sub>	VI <sub>1</sub>	4	3	Руч.
400	360	---	---	---	Клев.	V <sub>1</sub>	V <sub>1</sub>	V <sub>3</sub>	3	6	"
---	---	---	---	---	Клев.	V <sub>1</sub>	V <sub>3</sub>	V <sub>2</sub>	2	7	"
410	130	---	---	---	Клев.	V <sub>3</sub>	?	V <sub>3</sub>	2	4	"
340	340	310	---	---	Клев.	V <sub>1</sub>	V <sub>2</sub>	V <sub>3</sub>	?	?	"
200	100	100	13,5	240	Овес.	X <sub>1</sub>	V <sub>1</sub>	V <sub>2</sub>	4	8	"
396	397	398	399	400	401	402	403	404	405	406	407
I	II	III	Sowing	Hay crop	Crop preceding flax	Time of 1-st furrow for flax	Time of harrowing	Time of sowing	Time of 1-st furrow for flax (vershocks)	Time of harrowing (vershocks)	Sowing
Hay crop			Vetches and oats								
ver and Timothy											
r u b l e s )						T i m e			M a n n e r o f s o w i n g		

№№ хозяйств по порядку	Высев и сбор на дес. льна							Качество проданного				
	Высев (пуз.)	У р о ж а й			Памоложено семян (пуз.)	Продолжитель. лежки льна (неделя)	Сбор проданного высева с дес. (пуз.)	П л а н с е		С р е д		
		Степков шт.	Вес степа (фунт.)	Собрано тресты (пуз.)				№	Пуз.	№	Пуз.	№
408	409	410	411	412	413	414	415	416	417	418	419	
1	—	—	—	—	—	—	—	—	—	—	—	—
2	—	—	—	—	—	—	—	—	—	—	—	—
3	6,75	2200	5	275,0	28,0	5	15,0	12	1,6	14	3,5	17
4	8,4	1920	5	240,0	27,0	3,5	11,0	—	—	—	—	—
5	8,0	2130	3	159,0	22,3	6,0	12,0	14	7,0	—	—	—
6	8,0	2700	?	?	28	6	26	11	3,5	17	1,5	—
7	8,0	4000	2,5	250,0	36	5-6	28,0	—	—	19	1,5	20
8	7,0	3066	3,0	229,9	40	5-6	30,7	14	—	17	12	20
9	8,0	2400	4	240,0	23,0	4	20,0	14	5	—	—	—
10	8,0	2300	6	287,0	32	4-6	26,0	17	26	—	—	—
11	7,5	4200	6	630,0	24,7	3	32,0	—	—	18	1	20
12	8,0	3000	3,4	255,0	33,8	5-6	30,0	—	—	17	15,0	—
13	9,5	3208	3	240,6	33,0	6	16	12	2	14	3	—
14	10,6	3555	3	266,6	30,5	6	31,1	—	—	17	—	20
15	6,75	2000	5	250,0	21,2	4-5	20,0	14	10,0	—	—	—
16	8,0	2285	4	228,5	33,2	6	24,2	—	—	17	14	—
17	6,75	2500	5	312,5	32,6	6	20,0	14	0,75	17	7,3	20
18	8,0	2666	4	266,5	42	6	25,0	—	—	17	5	20
19	9,0	1840	3,4	161,4	13,5	—	12,0	—	—	—	—	—
20	6,0	1500	4	112,5	17,6	4	9,5	—	—	17	9,5	—
21	8,4	2812	5	703,0	42,1	4	36,2	14	8	20	18	—
22	9,0	2400	8	300,0	40,5	4,5	24,0	14	2	17	10	18
23	6,0	3000	4	300,0	22,5	4	32,0	—	—	17	12,0	—
24	9,0	2800	?	?	24,2	?	28,0	14	10	17	3	—
25	9,0	3560	10	890,0	40,0	4,5	40,0	?	—	—	—	—
26	9,0	4200	?	?	33,6	4-6	34,0	—	—	17	17	—
27	5,3	1587	5	198,3	?	4	18,5	—	—	17	6,0	18
28	?	2615	8	523,0	?	5	27,7	12	2	14	15	—
29	8,4	3000	?	600,0	19,1	5	32,0	14	9	17	4	—
30	7,5	2900	5	362,5	40,0	5	36,0	?	—	—	—	—
31	7,5	3083	7	539,5	21,3	4,5	41,6	—	—	17	12	—
32	7,0	2400	3	180,0	44,0	5	20,0	12	5,0	—	—	—
408	409	410	411	412	413	414	415	416	417	418	419	
Flax seed pro destiatina (pounds)	Number of sheaves	Weight of one sheaf (pounds)	Flax straw (pounds)	Flax seed (pounds)	Term of laying of flax straw on meadows (weeks)	Crop of decorticated flax fibre pro destiatina (pounds)	№	Пуд	№	Пуд	№	
	C r o p						I o w			M i d		
	Seed and crop pro destiatina							Quality of decorti				

Привеса					Выход с пуда семени:		Скотный двор (теплый, холодный)	Время отела коров (месяц)	Период сухости (недель)
д е		В ы с е е			Масла (фунт.)	Жирная (фунт.)			
Пуд.	№	Пуд.	№	Пуд.					
420	421	422	423	424	425	426	127	428	429
—	—	—	—	—	—	—	—	—	—
5.0	18	4.9	—	—	8	29	Холод.	II	12
—	—	—	—	—	5	30	Холод.	I—III	4
—	—	—	—	—	10	27	Холод.	III	8
—	—	—	—	—	9	30	Холод.	—	—
2.0	—	—	—	—	8	29	Холод.	IV	12
10	—	—	—	—	8	30	—	I	10
—	—	—	—	—	7	30	Холод.	III	12
—	—	—	—	—	7	—	Холод.	III	12
11	—	—	—	—	9	27	Полуген.	III—IV	8
—	—	—	—	—	9	30	Холод.	—	12—14
—	—	—	—	—	9	30	Холод.	—	—
30	—	—	—	—	8	30	Холод.	I	8
—	—	—	—	—	7	30	Холод.	I	8
20	5	—	—	—	8	29	Холод.	I—II	8
9.65	—	—	23	12.5	8	29	Холод.	II	16
20.0	—	—	—	—	8	29	Холод.	II	8
—	—	—	22	3	7	30	Холод.	II	10
—	—	—	—	—	7	?	Холод.	II—III	8
—	—	—	—	—	8	29	Холод.	II	12
—	—	—	—	—	8	28	Холод.	I	12
—	—	—	—	—	10	28	Тепл.	I	8
—	—	—	—	—	8	28	Холод.	I, IV	12
—	—	—	—	—	9	28	Холод.	I, III	12
—	—	—	—	—	10	29	Холод.	II	8
10.0	21	4.5	23	4.0	—	—	Холод.	III	?
—	—	—	—	—	9	29	?	V—VI	16
—	—	—	—	—	?	?	Холод.	II—III	12
—	—	—	—	—	?	?	Холод.	II	16
—	20	?	—	—	?	29	Тепл.	I—II	15,5
—	—	—	—	—	9	30	Холод.	II	8
420	421	422	423	424	425	426	127	428	429
Pool	№	Pool	№	Pool	Oil (pounds)	Cake (pounds)	Live-stock bars (warm, cold)	Time of calving (months)	Non lactation period (weeks)
d i e					Yield from one pool of seed				
c a t e d f i b r e s o l d									

ММ. козельск по шарику		Годовые удои молока на голову (ш.д.)											
		Корова № 1			Корова № 2			Корова № 3			Корова № 4		
		Возраст	Живой вес (пуд.)	Удои	Возраст	Живой вес (пуд.)	Удои	Возраст	Живой вес (пуд.)	Удои	Возраст	Живой вес (пуд.)	Удои
1	430	431	432	433	434	435	436	437	438	439	440	441	
2	—	—	—	—	—	—	—	—	—	—	—	—	
3	6	—	66,0	—	—	—	—	—	—	—	—	—	
4	6	16,15	185,0	—	—	—	—	—	—	—	—	—	
5	—	18	72,5	—	—	—	—	—	—	—	—	—	
6	—	—	—	—	—	—	—	—	—	—	—	—	
7	5	18,0	61,75	—	—	—	—	—	—	—	—	—	
8	6	24,5	97,0	—	—	—	—	—	—	—	—	—	
9	7	18,0	176,0	—	—	—	—	—	—	—	—	—	
10	6	22,0	97,0	—	—	—	—	—	—	—	—	—	
11	9	26,0	153,3	—	—	—	—	—	—	—	—	—	
12	5	19	86,25	—	—	—	—	—	—	—	—	—	
13	—	—	—	—	—	—	—	—	—	—	—	—	
14	7	?	148,0	3	—	—	—	—	—	—	—	—	
15	9	19	127,0	—	—	—	—	—	—	—	—	—	
16	9	24,5	142,0	7	?	79,0	3	19,5	40,0	—	—	—	
17	5	?	40,5	—	—	—	—	—	—	—	—	—	
18	7	19,20	93,0	—	—	—	—	—	—	—	—	—	
19	3	?	157,5	—	—	—	—	—	—	—	—	—	
20	5	?	106,0	—	—	—	—	—	—	—	—	—	
21	5	21	108,0	—	—	—	—	—	—	—	—	—	
22	11	?	72	—	—	—	—	—	—	—	—	—	
23	6	?	143,0	3	?	120,0	—	—	—	—	—	—	
24	6	18,0	131,25	8	?	128,75	—	—	—	—	—	—	
25	3	15	32,25	7	17	118,5	—	—	—	—	—	—	
26	5	20	123,0	7	19	90,0	—	—	—	—	—	—	
27	14	?	120,0	6	?	102,5	—	—	—	—	—	—	
28	7	23	84,25	—	—	—	—	—	—	—	—	—	
29	6	30	150,0	5	30	160,0	—	—	—	—	—	—	
30	7	34	80,0	—	—	—	—	—	—	—	—	—	
31	13	24	72,2	4	16,0	28,8	—	—	—	—	—	—	
32	?	18	125,0	—	—	—	—	—	—	—	—	—	
	430	431	432	433	434	435	436	437	438	439	440	441	
Farms ordinarily numbered	Age	Live weight (poods)	Quantity of milk w. a cow gives at a time	Age	Live weight (poods)	Quantity of milk w. a cow gives at a time	Age	Live weight (poods)	Quantity of milk w. a cow gives at a time	Age	Live weight (poods)	Quantity of milk w. a cow gives at a time	
	Cow № 1			Cow № 2			Cow № 3			Cow № 4			
Yearley quantity of milk pro year and cow (poods)													

Сколько недель выманивать телят	Откорм свиной									Выход чистого шерсти с овцы (фунт.)	Поскость птицы (шт. яиц в год с 1 штуки)						
	Время откорма			Вес убитой свиной туши (вуд.)							Куры	Гуси	Утки	Шейки			
	Начало откорма (мес.)	Конец откорма (мес.)	Период откорма (мес.)	6 м-цев	8 м-цев	10 м-цев	12 м-цев	Св. 1 года	Куры						Гуси	Утки	Шейки
412	443	444	445	446	447	448	449	450	451	452	453	454	455				
—	—	—	—	—	—	—	—	—	—	?	—	—	—				
2	—	—	—	—	—	—	—	—	—	35	—	—	—				
4	IX	XI	—	—	—	—	—	—	—	40	—	—	—				
1,5	XI	i	—	3	—	5	—	—	—	40	20	15	—				
—	—	—	—	—	—	—	—	—	—	—	—	—	—				
2,5	XI	I	—	—	4	—	—	—	5	45	?	—	—				
4	—	—	—	—	—	—	—	—	2,25	20	—	—	—				
1,5	—	—	—	—	—	—	—	—	3,6	37	—	—	—				
3	—	—	—	—	—	—	—	—	—	60	—	—	—				
2	II	IV	2	—	—	—	—	6	3,5	20	—	—	—				
3	—	—	—	2	—	—	—	—	3,0	?	—	—	—				
2	IV	V	1	3,5	—	—	—	—	1,5	40	7	—	—				
3-4	—	—	—	—	—	—	—	—	—	40	—	—	—				
4	?	?	1	—	—	—	—	—	2,7	?	—	—	—				
—	—	—	—	—	—	—	—	—	1,0	40	—	—	—				
1,5	—	—	—	4	—	—	—	—	—	56-200	20	—	—				
2	III	IV	1	4	—	—	—	—	2,0	?	—	—	—				
4	—	—	—	4	—	—	—	—	4	50	—	—	—				
3	—	—	—	5,5	—	—	—	—	—	40	—	—	—				
2,0	—	—	—	4,0	—	—	—	—	1,2	30	—	—	—				
3,5	V-IX	XII-IV	7-7	—	3	—	—	—	4,6	40	—	—	—				
2	—	—	—	—	—	—	—	—	—	50	—	50	—				
3	XI	XII	1	—	6	—	—	9	2	20	13	10	—				
1,5	—	—	—	2,5	—	—	—	6	1,1	40	—	15	—				
2	—	—	—	—	—	—	—	—	2,1	40	—	—	—				
4	—	—	—	—	—	—	—	—	2	40	—	—	—				
2-3	—	—	—	—	—	—	—	—	2,8	40	25	40	—				
3	—	—	—	2,5	7,5	—	—	—	—	—	—	—	—				
—	—	—	—	—	—	—	—	9,5	3,0	—	—	—	—				
4-5	IX	X	1	—	—	—	—	—	4,25	50	—	—	—				
2	—	—	—	—	—	—	—	—	7	34	—	—	—				
3	—	—	—	1,75	—	—	—	—	6	25	—	—	—				
—	—	—	—	—	—	—	—	—	2,5	40	—	—	—				
442	443	444	445	446	447	448	449	450	451	452	453	454	455				
For how many weeks the calves are fed with milk	Beginning of fattening (months)	End of fattening (months)	Time of fattening	At 6 months	At 8 months	10 months	12 months	Over a year	Production of the unwashed wool per sheep (pounds)	Poultry	Geese	Ducks	Turkey				
Time of fattening				Weight of one pig's carcass. (poods)					Number of eggs produced and year								
Fattening of swine																	



**ТАБЛИЦЫ I**  
**ДАННЫЕ СЧЕТОВОДНОГО АНАЛИЗА ХОЗЯЙСТВА**  
с № 1 по № 32

**Счет по**

№ п/п	Д			Е		Б		Е		T
	Стоимость построек в начале года			Стоимость возведения и капитального ремонта построек						
	Жилые	Скотного двора	С.-х. служб	Ж и л ы х		Скотного двора		С.-х. служб		
				Материалы	Рабочая сила	Материалы	Рабочая сила	Материалы	Рабочая сила	
456	457	458	459	460	461	462	463	464		
1.	70,00	75,00	—	—	—	—	—	—	—	
2.	101,35	16,80	—	—	—	—	—	—	—	
3.	459,00	37,00	20,80	—	—	—	—	7,56	20,00	
4.	97,50	22,50	17,90	—	—	—	—	—	—	
5.	852,70	89,18	81,25	—	—	—	—	—	—	
6.	—	—	—	209,60	27,10	—	—	—	—	
7.	155,00	30,00	—	—	—	—	—	—	—	
8.	546,00	416,00	131,00	—	—	—	—	—	125,64	
9.	176,00	54,00	—	—	—	—	—	—	—	
10.	473,00	249,00	40,00	—	—	—	—	—	—	
11.	171,00	315,50	81,64	80,40	38,36	—	—	—	—	
12.	366,00	200,00	308,74	13,0	22,36	—	—	—	—	
13.	—	—	—	117,50	124,28	—	—	—	—	
14.	1048,00	436,00	301,00	—	—	—	—	—	—	
15.	485,71	102,99	517,10	—	—	—	—	—	78,48	
16.	260,00	186,00	134,80	19,50	13,00	—	6,86	—	—	
17.	206,00	32,00	187,50	114,30	53,00	—	—	—	—	
18.	290,00	35,00	64,00	—	—	5,90	16,68	—	—	
19.	473,00	115,45	195,30	—	89,72	—	—	—	—	
20.	427,00	168,00	180,00	—	—	—	—	—	—	
21.	295,81	106,25	212,16	—	—	—	—	—	—	
22.	170,00	25,00	304,50	—	—	—	—	—	—	
23.	656,09	562,33	447,78	—	31,00	100,00	—	—	—	
24.	417,00	130,00	144,28	—	—	—	—	—	8,52	
25.	425,00	46,00	163,50	—	—	—	—	2,70	43,00	
26.	212,00	200,00	484,40	3,75	—	—	—	—	—	
27.	615,00	270,00	345,50	153,00	—	—	—	5,50	37,16	
28.	309,50	241,42	162,25	—	—	—	—	—	—	
29.	437,50	127,00	245,00	—	—	—	—	—	—	
30.	556,60	37,30	77,60	—	—	—	—	—	—	
31.	160,00	—	26,40	—	—	57,00	91,30	—	—	
32.	—	—	73,90	457,95	308,20	—	—	—	—	
	456	457	458	459	460	461	462	463	464	

№ п/п	D			E		B		E		T
	Dwellings	Cow-barns	Farm buildings	Materials	Workmen craft	Materials	Workmen craft	Materials	Workmen craft	
				Dwellings		Cow-barns		Farm buildings		
Cost at the opening of the year			Cost at construction of buildings and capital repair							

**Account of**

с т р о е к

Текущий ремонт построек				Баланс счета	Г Р Е Д И Т					
Жилых	Скотного двора	С.-х. служб	Страхование		Годичная амортизация и текущий ремонт построек			Стоимость построек в конце года		
					Жилых	Скотного двора	С.-х. служб	Жилых	Скотного двора	С.-х. служб
465	466	467	468	469	470	471	472	473	474	475
—	—	—	1,82	146,82	21,82	5,00	—	50,00	70,00	—
—	—	—	—	118,15	—	3,15	—	98,20	16,80	—
—	—	—	2,15	546,51	10,15	12,50	6,30	450,00	25,00	42,56
—	—	—	2,15	140,05	5,52	6,36	3,17	90,00	20,00	15,00
—	—	—	—	1023,13	62,70	19,18	6,25	790,00	70,00	75,00
—	—	—	1,80	238,50	1,30	—	—	236,70	—	—
—	—	—	1,80	186,80	6,30	3,0	—	150,0	27,50	—
—	—	—	3,20	1221,84	31,06	22,65	9,49	513,0	398,50	247,64
2,10	1,00	—	1,82	235,22	7,72	7,50	—	170,00	50,00	—
7,00	—	—	3,00	772,0	48,20	18,10	11,70	430,00	230,0	34,00
—	—	—	1,20	688,10	18,70	16,0	3,00	150,00	300,00	200,40
—	—	—	2,60	912,70	23,60	20,00	8,74	380,36	180,00	390,00
—	—	—	1,75	243,53	1,75	—	—	241,78	—	—
—	—	—	2,45	1787,49	13,50	10,55	6,94	1032,00	429,00	295,50
—	—	—	2,00	1186,28	82,35	8,90	6,55	400,00	100,00	588,48
—	—	—	3,75	623,86	27,00	9,70	18,80	245,00	201,86	121,50
—	—	—	1,80	595,74	28,00	10,74	12,06	344,44	25,00	175,50
—	—	—	2,10	413,48	39,10	13,00	4,00	255,70	41,68	60,00
—	—	—	—	873,47	70,00	13,45	5,30	489,72	105,00	190,00
2,00	—	—	0,75	777,75	28,25	18,00	10,00	401,50	150,00	170,00
9,00	—	—	7,00	622,12	25,53	10,36	9,63	275,00	100,00	205,00
—	—	—	3,00	502,50	22,50	10,80	25,40	150,00	15,00	278,80
—	—	—	—	1797,20	44,65	21,43	11,22	640,00	545,00	535,00
10,00	—	—	2,75	712,53	21,90	10,63	15,00	410,00	120,00	135,00
—	—	—	1,65	681,85	25,00	6,65	9,50	400,00	40,00	200,70
—	—	—	2,50	902,65	23,50	11,05	25,10	189,00	196,00	458,00
—	—	—	—	1426,16	48,00	15,00	25,75	720,00	255,00	362,41
—	—	—	2,25	715,42	33,25	25,92	19,25	275,00	219,00	143,00
—	—	—	2,21	811,71	35,71	20,30	15,70	400,00	110,00	230,00
—	—	—	2,66	677,41	57,61	10,60	13,20	501,00	30,00	65,00
—	—	—	1,50	336,20	8,00	3,50	1,40	150,00	148,30	25,00
—	—	—	2,38	842,43	2,00	—	4,28	650,00	116,15	70,00
465	466	467	468	469	470	471	472	473	474	475
Dwellings	Cow-barns	Farm buildings	Insurance	Balance of the account	Dwellings	Cow-barns	Farm buildings	Dwellings	Cow-barns	Farm buildings
Current repair				Balance of the account	Amortization and annual repair			Cost at the close of the year		
					C	R	E	D	I	T

buildings

Счет мертвого сельскохозяйствен

N. N.	Д Е Б Е Т						Т		
	Стоимость инвентаря в начале года						Покупка по		
	Орудия и ма- шины	Транспортный	Мелкий хозяй- ственный	Скотного двора	Прочие инвент.	Прочий	Сельскохозяйственные машины и орудия	За налич- ные	В кредит
	476—477	478	479	480	481	482	483	484	485
1	—	—	2,24	1,51	46,55	—	—	—	—
2	—	9,14	3,90	—	—	—	—	—	—
3	4,02	29,52	0,70	2,20	—	—	Плуг	6,00	18,00
4	5,00	20,50	4,24	0,27	—	—	—	—	—
5	3,75	46,00	3,83	0,75	—	—	Плуг	—	30,00
6	—	—	—	2,75	—	—	—	—	—
7	—	—	3,00	1,15	—	—	—	—	—
8	67,91	32,90	8,14	—	—	25,00	Плуги и ножи	34,50	—
9	7,50	14,50	16,00	4,50	—	—	—	—	—
10	7,00	82,57	12,35	2,30	—	—	Вейка и плуг	93,25	14,75
11	—	59,00	1,58	3,75	—	40,70	Плуг и борова	22,80	—
12	25,05	89,70	18,10	3,20	8,50	—	—	—	—
13	3,47	8,60	0,95	—	27,70	—	—	—	—
14	92,05	265,00	59,25	16,25	—	—	—	—	—
15	1,72	87,42	7,79	4,00	—	—	—	3,50	—
16	21,71	5,15	3,50	1,00	—	—	Плуг	21,00	—
17	91,52	45,63	—	—	—	—	—	7,50	—
18	3,38	35,0	2,25	3,40	—	—	—	—	—
19	21,00	64,85	5,44	1,95	—	—	—	—	—
20	6,00	50,40	12,20	2,44	—	—	Плуг деревянный	9,00	—
21	33,80	85,52	16,69	6,30	83,00	—	—	—	—
22	2,40	71,48	8,87	2,85	—	—	Плуг	16,50	—
23	405,82	163,18	13,81	7,60	82,00	107,53	Борова	10,25	—
24	8,95	130,91	9,99	11,30	—	—	Плуг	—	27,50
25	10,07	38,43	6,77	1,94	—	—	—	—	—
26	51,35	114,10	10,15	3,60	—	—	—	—	—
27	19,20	129,14	9,13	1,40	10,00	—	—	—	—
28	9,11	62,02	12,67	1,48	—	—	—	65,00	—
29	5,04	65,60	6,89	0,67	—	—	Плуг и борова деов.	20,50	—
30	11,37	91,29	6,55	1,50	—	—	—	—	—
31	46,97	98,82	14,83	13,16	51,20	—	Сенокосилка	38,00	—
32	101,88	79,83	15,51	6,35	—	—	Льномылка	7,15	—
	476—477	478	479	480	481	482	483	484	485

Account of Implements

**НОГО И ПРОМЫСЛОВОГО ИНВЕНТАРЯ**

Д					Е				
Т					Т				
того инвентаря					Капитальный ремонт инвент.			Мелкий ремонт инвент.	
Транспортный	Мелкий хозяйственный	Скотного двора	Промысловый	Прочий	С-х. машины и орудия	Транспортный	Промысловый	С-х. машины и орудия	Транспортный
486	487	488	489	490	491	492	493	494	495
—	1.40	—	5,80	—	—	—	—	—	—
—	11,95	5,25	17,00	—	—	—	—	—	—
46,00	8,60	1,00	—	—	—	—	—	—	—
14,60	10,00	2,20	—	—	5,00	—	—	—	—
—	1,20	—	—	—	—	22,00	—	—	—
—	1,20	—	—	—	—	—	—	—	—
—	4,00	—	—	—	—	—	—	—	—
32,50	4,90	5,10	—	—	—	—	—	—	—
—	—	—	—	—	—	—	—	—	—
14,70	4,05	1,50	—	80,00	—	2,00	—	—	—
35,00*)	2,75	—	—	—	—	—	—	—	—
—	—	25,00	—	—	2,50	—	—	—	1,00
—	6,90	7,40	—	—	—	—	—	—	—
38,10	5,95	3,40	—	—	—	10,00	—	—	—
—	3,70	3,70	—	—	—	—	—	—	—
40,84	2,00	—	—	—	7,00	—	—	—	—
—	0,35	3,40	—	—	—	—	—	—	—
10,35	13,00	—	—	—	—	—	—	1,50	1,91
11,40	2,10	0,30	—	—	—	—	—	—	—
0,75	6,40	1,50	—	—	—	—	—	1,22	8,99
46,50	10,15	1,60	—	3,00	—	—	—	26,00	—
16,27	2,30	—	—	—	—	—	—	—	—
16,75	8,50	6,00	—	—	—	—	—	1,20	5,10
0,90	—	—	—	—	5,00	—	—	—	—
—	—	—	—	—	—	—	—	—	—
4,00	4,10	1,60	—	—	—	4,00	—	—	—
—	3,40	1,00	—	—	—	—	—	—	—
15,60	2,00	8,80	—	—	—	—	—	—	—
20,25	—	2,00	—	—	1,50	2,50	—	—	—
3,83	2,17	—	—	—	3,00	—	—	—	—
0,60	—	—	—	—	—	—	—	—	2,10
486	487	488	489	490	491	492	493	494	495
Transport vehicle	Tools	Cow-barn inventory	Trade inventory	Miscellaneous	Implements and machinery	Transport vehicle	Trade inventory	Implements and machinery	Transport vehicle
Total purchased					Chief repair of the inventory			Small repair	
D					E				
T					T				

**and Trade inventory**

## Счет мертвого сельскохозяйствен

N. N.	Д Е Б Е Т						Баланс счета	Годичная амортизация инвентаря				
	Ремонт инвентаря			Расход на смазку машина		С.-х. машины и орудия		Транспортный	Мебель хозяй- ственный			
	Мебель хозяй- ственный	Сложного дора	Прочий	Оле афр	Деготь					502	503	504
1						57,50			0,79			
2						47,24		1,39	1,45			
3						116,04	0,15	5,60				
4						61,81		6,50	0,54			
5		0,60				108,13	0,75	13,00	1,43			
6						3,95						
7						8,15			0,75			
8						211,25	8,39	8,50				
9		0,40				42,90	5,90					
10						212,22	2,05	11,57	2,35			
11						22,08	2,38	18,00				
12	3,00					185,30	6,45	17,70	2,96			
13						40,72	0,47	4,60	0,20			
14						461,05	5,10	23,60	11,10			
15						118,73	0,72	3,02	2,19			
16						112,81	3,57	4,55	2,70			
17						152,05	7,52	5,83				
18						93,87	1,13	3,45	1,75			
19						96,99	5,00	16,25	2,12			
20						06,80	2,00	9,80	2,01			
21						241,41	1,80	7,91	1,34			
22	0,68	1,21				122,85	1,62	16,67	2,05			
23	10,00					890,34	20,69	14,08	15,31			
24						207,22	3,11	14,91	1,03			
25	0,90	0,30				95,96	2,27	9,33	2,12			
26						185,10	6,35	7,90	1,05			
27	1,50	2,25				186,66	3,20	9,84	2,23			
28						154,68	1,11	10,92	0,97			
29						124,50	2,04	27,60	1,94			
30						136,96	1,37	8,87	0,85			
31						271,98	2,58	11,92	1,27			
32						213,02	6,18	8,33	1,81			
	496	497	498	499	500	501	502	503	504			

N. N.	Д Е Б Е Т						Balance of the account	Yearly amortisation		
	Small repair			Expence for lubri- cation		Implements and machinery		Transport vehicles	Tools	
	Tools	Cow-barn Inventory	Miscellaneous	Oil	Tar					502

## Account of Implements

ного и промыслового инвентаря (окончание)

текущим ремонтом			Стоимость инвентаря в конце года					
Сельскохозяйственный инвентарь	Промысловый	Прочий	С.-х. машины и орудия	Транспортный	Мелкий хозяйственный	Сельскохозяйственный	Промысловый	Прочий
505	506	507	508	509	510	511	512	513
0,61	0,85	3,20			2,85	0,90	48,30	
				7,75	14,40	5,25	17,00	
0,70		8,34	24,00	67,00	7,75	2,50		
0,07			10,00	28,60	13,70	2,40		
0,25			33,00	55,00	3,60	1,10		
0,25					1,20	2,50		
0,53					6,25	0,62		
2,60	5,00		95,80	56,90	11,26	2,80		20,00
2,80			7,00	12,50	13,00	1,70		
1,45			112,80	71,00	8,20	3,20		
0,75	3,00	0,70	22,80	55,70	5,25	4,50		117,00
1,55	3,50		21,00	108,25	17,24	1,65	5,00	
	2,70		3,00	4,00	0,75		25,00	
2,85			89,45	242,40	48,15	38,40		
1,00			4,50	84,40	12,56	10,40		
1,91			42,44	48,70	6,75	2,50		
0,15			90,50	40,30	4,20	3,25		
1,10			4,25	77,84	2,05	2,00		
1,55			16,00	48,60	3,67	3,80		
1,34			14,50	52,76	23,19	1,10		
			32,00	89,01	17,72	6,60	85,00	
1,98			18,50	64,55	13,90	3,60		
5,25		23,24	407,25	196,50	18,65	9,10	77,00	103,25
			34,00	132,27	10,90	11,00		
1,04			9,00	50,95	14,15	7,10		
0,95			50,00	107,10	9,10	2,65		
2,45			16,00	127,30	12,80	2,80	10,00	
0,08			73,00	51,10	15,10	2,40		
0,17			23,50	53,00	6,95	9,30		
0,50			11,50	105,20	5,70	3,00		
5,76		5,78	85,39	90,73	15,73	7,40	45,42	
1,15			104,95	72,10	13,70	5,20		
505	506	507	508	509	510	511	512	513
Cow-barn inventory	Trade inventory	Miscellaneous	Implements and machinery	Transport vehicles	Tools	Cow-barn inventory	Trade inventory	Miscellaneous
not current repair			Cost of inventory at the close of the year					
C	R	E	D	I	T			

and trade inventory

**С Ч Е Т Ж И В О Г О**

№ п/п	Д Е Б Е Т								Кредит	
	Стоимость в начале года									
	Лошадей		Крупного рогатого скота					Лошадей		
	Рабочих	Молодняк до рабочего возраста	Быков	Коров	Телят	Молодняк старше 1 года	Телят до 1 года	Количество	На сумму	
514	515	516	517	518	519	520	521	522		
1	—	—	—	—	—	—	—	—	—	
2	—	—	—	—	—	—	—	—	—	
3	160,00	—	—	56,00	—	—	10,00	—	—	
4	—	—	—	50,00	45,00	—	—	1	110,00	
5	—	51,00	—	56,00	41,00	—	—	—	—	
6	—	—	—	—	—	21,00	—	—	—	
7	—	—	—	37,00	—	—	10,00	—	—	
8	160,00	—	—	66,00	—	—	—	—	—	
9	—	—	—	60,00	—	21,00	—	—	—	
10	320,00	—	—	112,00	—	—	20,00	—	—	
11	35,00	—	—	80,00	30,00	—	21,00	—	—	
12	240,00	—	—	48,00	—	—	10,00	—	—	
13	167,00	—	—	—	50,00	—	—	—	—	
14	320,00	30,00	—	125,90	—	20,00	—	—	—	
15	213,85	—	—	98,36	—	18,00	10,00	—	—	
16	276,70	—	—	112,00	—	—	10,00	1	80,00	
17	160,00	—	—	56,00	—	—	10,00	—	—	
18	167,00	—	—	56,00	—	—	11,00	—	—	
19	—	—	—	—	48,00	—	—	1	200,00	
20	160,00	—	—	56,00	—	—	10,00	—	—	
21	250,00	—	—	70,00	—	—	10,00	1	160,00	
22	140,00	—	—	98,00	—	—	10,00	—	—	
23	270,00	—	—	230,00	—	21,00	—	—	—	
24	240,00	—	—	155,00	42,00	—	10,00	—	—	
25	133,50	—	—	43,00	30,00	—	10,00	—	—	
26	80,00	—	—	118,60	30,00	—	—	1	180,00	
27	260,00	—	—	56,00	—	—	—	—	—	
28	100,00	—	—	66,00	—	—	—	—	—	
29	111,70	80,00	—	102,00	—	35,00	—	—	—	
30	130,00	—	—	60,00	—	—	—	—	—	
31	146,00	—	—	88,00	—	—	—	—	—	
32	167,00	32,00	—	146,00	—	—	11,00	—	—	
	514	515	516	517	518	519	520	521	522	
№ п/п	Working horses	Colts	Bulls	Cows	Young cows not calving	Cows over one year old	Calves under one year old	Number	To the value of	
	Horses		Horned cattle					Horses		
	Cost at the opening of the year							Bought during		
	D	E	B	E	T					

**Account of**

# инвентаря

Д		Е		В		Г		Прочие поступившие скоты	Баланс счета
счете года		Прирост ценности		Прирост		Коровы			
Крупн. рогат. скот		В мелодиче лошадей	В мелодиче крупного рогатого скота	Лошадей		Коровы			
Количество	На сумму			Количество	На сумму	Количество	На сумму		
523	524	525	526	527	528	529	530	531	532
—	—	—	—	—	—	—	—	—	—
—	—	40,00	15,00	1	32,00	—	10,00	—	236,00
—	—	—	8,00	—	—	—	10,00	—	255,00
1	15,00	—	9,00	—	—	—	—	—	195,00
—	—	—	28,00	—	—	—	—	—	75,00
1	17,00	—	3,00	—	—	—	—	—	55,00
—	—	—	35,00	2	60,00	1	10,00	—	254,00
—	—	—	3,00	—	—	1	10,00	—	111,00
—	—	40,00	11,00	—	—	—	—	—	557,00
—	—	—	—	—	—	—	—	—	179,00
—	—	70,00	22,00	—	—	1	10,00	—	349,00
—	—	—	11,00	—	—	—	—	—	217,00
—	—	10,00	11,00	—	—	—	—	1,20	597,00
—	—	—	10,00	—	—	—	—	—	372,50
—	—	—	10,00	—	—	—	—	—	539,70
—	—	—	10,00	—	—	—	—	—	226,00
—	—	—	17,00	—	—	—	—	—	244,00
—	—	—	11,00	—	—	1	10,00	—	265,00
—	—	—	11,00	—	—	1	5,00	—	247,00
—	—	—	17,00	—	—	1	10,00	—	506,00
—	—	—	9,00	—	—	1	10,00	—	275,00
—	—	60,00	1,00	—	—	2	20,00	3,62	543,62
—	—	—	64,00	1	30,00	1	10,00	—	528,00
—	—	—	—	—	—	—	—	—	320,50
1	10,00	—	—	—	—	—	15,00	—	408,60
—	—	—	—	—	—	—	—	1 кор.	397,00
—	—	40,00	—	1	30,00	—	—	60-и. 53 р.	166,00
—	—	—	—	—	—	—	—	—	398,70
—	—	—	—	—	—	—	—	—	190,00
—	—	13,00	—	—	—	2	22,00	—	256,00
—	—	—	—	—	—	1	11,00	1 бык 71 р.	451,00
523	524	525	526	527	528	529	530	531	532

Horned cattle		Colts	Young horned cattle	Horses		Cows		All other increase of number of cattle	Balance of the account
Number	To the value of			Number	Value	Number	Value		
for the year		Increase in value		Colts and calves from:					
D		E		B		E		T	

# live-stock

С Ч Е Т Ж И В О Г О

№ п/п	К		Р		Прочие расходы	8	Д		П		Т			
	Продано в течение года						Забит. кр. рог. ск. и пер. ск. кр. рог. ск.				Пало в течение года			
	Лошадям		Круп. рог. скота				К о р о в		Молодняк				Надоем	Стоимость
	Штук	На сумму	Штук	На сумму			Штук	На сумму	Штук	На сумму	Надоем	Стоимость		
533	534	535	536	537	8	539	540	541	542	543	544			
1														
2														
3														
4			1	15,00				1	10,00					
5														
6			1	30,00										
7			1	18,00										
8														
9								1	21,00					
10			1	11,00				1	20,00	жереб. горона телен.	30,00			
11			2	14,00								56,00		
12														
13			1	50,00							лошад.	131,82		
14								1	10,00					
15			1	18,00	129,90			1	10,00					
16	1	125,00												
17								1	10,00					
18														
19														
20					26,50									
21	1	100,40									лошад.	121,90		
22			2	67,00										
23			2	100,00	3,62									
24			1	22,00				2	31,00					
25			1	16,00										
26	1	60	1	30,00							телен.	10,00		
27			1	15,00	1 кор. овс. 53р.									
28								1	10,00					
29			1	35,00										
30														
31														
32	1	45,00	1	90,00				1	11,00					
533	534	535	536	537	8	539	540	541	542	543	544			
Heads	Value	Heads	Value	Other expense		Heads	To the Value	Heads	To the Value	Character	Value			
Horses		Horned cattle				C o w s		Young cattle						
Sold during the year						Butchered horned cattle						Died during the year		
C		R				D		I		T				

A c c o u n t o f

**И Н В Е Н Т А Р Я (окончание)**

К		Р		Е		Д		И		Т	
Годичная амортизация		С о ш и м о с т ь в к о н ц е г о д а									
		Л о ш а д е й		К р у п н о г о р о г а т о г о с к о т а							
Рабочих лошадей	Крупного рогатого скота	Рабочих	Молодняк до рабочего возраста	Быков	Коров	Искр.-скот	Молодняк старше 1 года	Телят до 1 года			
545	546	547	548	549	550	551	552	553			
—	—	—	—	—	—	—	—	—			
10,34	2,52	149,66	—	—	53,48	—	—	—			
—	—	150,00	—	—	50,00	—	—	10,00			
11,00	4,30	40,00	32,00	—	51,70	56,00	—	—			
—	1,80	—	—	—	43,20	—	—	—			
—	1,67	—	—	—	35,33	—	—	—			
11,70	2,15	148,30	—	—	91,85	—	—	—			
—	2,00	—	—	—	58,0	—	30,00	—			
22,00	2,00	298,00	30,00	—	54,0	—	21,00	10,00			
2,18	3,54	32,82	—	—	76,46	—	—	10,00			
8,18	1,00	140,00	—	—	47,30	—	21,00	—			
11,80	—	155,20	—	—	—	—	—	—			
22,00	1,90	298,00	100,00	—	124,00	42,00	—	—			
13,85	1,31	200,00	—	—	97,05	—	21,00	10,00			
11,70	2,00	160,00	100,00	—	110,00	—	21,00	10,00			
11,76	2,20	148,30	—	—	53,80	—	—	—			
10,77	0,90	156,23	—	—	55,10	—	21,00	—			
—	—	200,00	—	—	65,00	—	—	—			
10,00	2,52	150,00	—	—	53,48	—	—	10,00			
19,20	1,78	160,00	—	—	68,22	—	21,00	5,00			
9,50	1,00	130,50	—	—	47,00	—	—	20,00			
9,83	0,83	260,17	—	—	159,17	—	—	10,00			
6,50	4,30	293,50	—	—	150,70	—	—	20,00			
8,50	1,00	155,00	—	—	130,00	—	—	—			
—	2,60	200,00	—	—	116,00	—	—	—			
11,00	1,00	249,00	—	—	55,00	—	—	10,00			
7,86	0,35	92,14	—	—	55,65	—	—	—			
11,70	4,00	100,00	150,00	—	98,00	—	—	—			
9,00	1,00	121,00	—	—	59,00	—	—	—			
6,00	4,00	140,00	—	—	84,00	—	22,00	—			
11,65	0,80	155,35	—	71,00	55,20	—	—	11,00			
545	546	547	548	549	550	551	552	553			
Work, horses	Horned cattle	Work, horses	Under working age	Bulls	Cows	Young cows not calving	Calves over one year old	Calves under one year old			
Amortization		Horses		Horned cattle							
Cost to the close of the year											
C	R	E	D	I	T						

**live-stock (end)**

N. N.	Годич. содержание								
	К			о			р		
	Му			к			а		
	Му			к			а		
Amortization	Stable yard	Transport vehicle	Flour	Oats	Barley	Flour	Oats	Barley	
554	555	556	557	558	559	560	561	562	
1	—	—	—	—	—	—	—	—	
2	—	—	—	—	—	—	—	—	
3	10,34	4,00	5,50	—	—	—	13,50	221,14	11,66
4	—	2,87	6,50	—	—	—	52,50	859,98	39,90
5	11,00	6,20	13,00	—	—	—	12,00	196,57	9,60
6	—	—	—	—	—	—	—	—	—
7	—	—	—	—	—	—	—	—	—
8	11,70	11,29	8,50	20,00	327,61	24,20	35,00	573,32	29,05
9	—	—	—	—	—	—	—	—	—
10	22,00	11,04	11,57	—	—	—	21,00	343,99	18,27
11	2,18	4,80	18,00	—	—	—	52,50	859,98	55,70
12	8,18	6,00	17,70	1,50	24,57	2,19	20,00	327,61	14,80
13	11,80	—	4,60	—	—	—	14,00	229,33	11,20
14	22,00	—	23,60	—	—	—	35,00	573,32	30,10
15	13,85	2,35	3,02	15,00	245,71	13,62	—	—	—
16	11,70	5,32	4,55	—	—	—	15,00	241,71	12,75
17	11,70	2,34	3,83	—	—	—	12,50	204,76	11,00
18	10,77	5,20	3,45	—	—	—	3,50	57,73	5,80
19	—	7,00	16,25	—	—	—	13,00	212,95	10,10
20	10,00	5,40	9,80	—	—	—	16,00	262,09	13,44
21	19,20	6,13	7,91	1,00	65,52	4,00	21,00	343,99	16,80
22	9,50	4,23	16,67	—	—	—	—	—	—
23	9,83	6,25	14,08	—	—	—	48,00	786,26	56,46
24	6,50	3,30	14,91	3,00	19,14	3,27	15,00	245,71	10,30
25	8,50	2,43	9,33	—	—	—	9,00	147,42	6,66
26	—	—	7,90	—	—	—	40,42	662,09	32,38
27	11,00	9,65	9,84	—	—	—	40,00	655,22	32,80
28	7,86	9,00	10,92	—	—	—	15,00	245,71	13,05
29	11,70	11,00	27,60	—	—	—	26,00	425,89	20,80
30	9,00	5,01	8,84	0,37	6,06	0,75	28,50	466,84	22,80
31	6,00	1,75	11,92	—	—	—	51,00	835,41	64,00
32	11,65	—	8,33	—	—	—	25,00	409,51	20,00
554	555	556	557	558	559	560	561	562	
Amortization	Stable yard	Transport vehicle	Flour	Oats	Barley	Flour	Oats	Barley	
Yearly maintenance			F o r a g e						
D			E			T			

Account of

Ч И Х Л О Ш А Д Е Й

Д Е Б Е Т										
К о р м а										
С е н о			Ярва и овсяная солома			М и к н а			Прочие на сумму	
Ц.д.	Коп.	Руб.	Ц.д.	Коп.	Руб.	Ц.д.	Коп.	Руб.		
563	564	565	566	567	568	569	570	571	572	
172,00	2817,44	36,00	50,00	819,02	7,00					
105,00	1719,95	18,90	52,50	859,98	10,50					
200,00	3276,19	52,49								
100,0	1638,05	29,00				32,00	524,18	8,60		
310,00	5077,95	97,50				15,00	245,71	5,10		
210,00	3439,90	12,00								
202,00	3308,86	56,56								
127,00	2080,32	42,10				5,50	90,09	1,87		
135,00	2211,37	38,45	260,0	4258,93	45,00	27,00	442,27	7,85		
239,00	3914,94	57,36	15,0	245,71	3,00					
300,00	4911,15	93,00				7,00	114,66	2,38		
191,50	3136,86	59,83				3,00	10,11	0,36		
169,00	2768,30	49,45								
130,00	2129,46	44,20								
180,00	2948,49	52,00	15,00	245,71	2,55					
210,00	3399,90	71,40				5,00	81,90	1,70		
175,00	2866,58	49,75	35,00	573,32	5,25					
282,00	4619,30	93,06	80,00	1310,44	12,00					
525,00	8599,76	172,25								
200,00	3276,10	45,40	52,00	851,79	5,46					
202,50	3317,05	55,41								
522,00	8550,62	141,16								
200,00	3276,10	66,00								
375,00	6142,69	125,50								
110,00	1801,85	33,32	20,00	327,61	4,00	50,00	819,02	7,50		
225,00	3685,61	76,50								
185,00	330,39	64,40								
563	564	565	566	567	568	569	570	571	572	
Poods	Kilgr	Rubbl.	Poods	Kilgr	Rubbl.	Poods	Kilgr	Rubbl.	Other at the sum of:	
H a y			Spring and winter straw			Husk and chaff				
D E B E T										

work of horses

Счет рабо

N. N.	Д		Е	Б	Е	Т	
	Подстановка			Затрата рабочей силы на уход		Текущие	
	Цел.	Коп.	Руб.	Дней	Руб.	Шорнику	Грузчику
	573	574	575	576	577	578	579
1.							
2.							
3.				26.6	25.82	1.00	1.00
4.	30.0	491.41	4.50	48.0	16.08		
5.	52.0	551.79	7.80	37.5	34.35	2.00	1.00
6.							
7.							
8.	50.00	819.02	7.50	35.00	36.30		
9.							
10.	63.0	1031.97	9.45	90.1	89.59		1.50
11.	83.0	1359.58	15.87	30.7	29.32		1.00
12.	27.0	442.27	2.43	65.0	63.76		2.00
13.	82.0	1343.20	16.05	39.0	39.28		3.50
14.	80.00	1310.44	16.00	40.0	36.16		2.00
15.	30.00	491.44	4.50	29.0	32.48		3.00
16.	46.00	753.50	6.90	31.5	32.02	1.50	5.00
17.	27.00	442.27	4.72	71.5	80.80		2.00
18.	27.00	442.27	3.24	34.5	36.57		3.00
19.	45.00	737.12	6.75	30.0	29.60		0.75
20.				56.0	60.23	0.97	1.20
21.	16.00	262.09	2.40	65.0	67.96	1.50	2.00
22.	40.00	655.22	6.00	59.3	56.90		2.50
23.	21.00	343.99	3.15	95.7	96.88	6.00	4.00
24.	50.00	819.02	7.50	113.0	108.36		8.00
25.	104.00	1703.57	9.36	102.7	98.47		2.50
26.	26.00	425.89	3.90	45.0	46.30		3.50
27.	115.00	1883.76	17.00	42.5	42.25		2.55
28.	100.00	1638.05	18.00	35.0	36.30		3.50
29.	90.00	1474.24	13.50	50.0	49.24		10.00
30.	60.00	982.83	9.00	18.0	20.14		2.00
31.	42.00	687.98	7.80	37.5	27.30		2.50
32.	30.00	491.41	4.50	42.0	48.50		2.00
	573	574	575	576	577	578	579
	People	Kilgr.	Rubl.	Days	Rubl.	Harness maker	Blacksmith
	L i t t e r			C a r e		C u r r e n t	
	D	E	B	E	T		

Account of

**Ч И Х Л О Ш А Д Е Й (продолжение)**

Д		Е		Б		Е		Т		Баланс счета
расходы		Получено в обмен доп. шер.		Накато лошадей						
За лечение и конюшня	Прочие	Дней	Руб.	Дней	Руб.	Дней	Руб.	Дней	Руб.	
580	581	582	583	584	585	584	585	584	585	
				7.0	20,00					20 00
0.45	7.00	1	2.12	—	—	—	—	—	—	111.99
	1.00			62.25	48.76					179.01
	7.00			20.00	50.40					194.84
—	—	5	20.50	17.6	33.78					54.28
0.25	—			20.0	28.60					28.60
				2.0	4.00					171.39
				23.6	38.40					38.40
0.10	3.40	2	5.20	—	—					274.62
	12.60	0.5	0.83	4.5	6.75					189.46
		10.0	15.10							188.72
7.63	6.90	1.5	3.63							148.56
—	17.80		3.00							245.46
—	6.89	4	4.48							144.55
6.00	—	20	21.63							202.75
—	12.00	12	14.52							205.10
—	4.56									122.04
—	3.00			5.0	6.72					124.41
0.66	3.00									159.25
—	8.40			9.0	13.94*					223.34
—	10.01	7	9.24							170.14
9.00	24.70	7	10.86							346.27
—	15.00									349.44
0.21	10.10	2	3.74							202.46
—	3.00									152.39
—	11.38	9	27.09							304.72
—										164.63
—	5.00									274.54
—	6.25	5.6	8.51							137.08
—	23.50									221.27
—	10.00									169.38
580	581	582	583	584	585					586
Medicine and other services	Miscellaneous	Days	Rubles	Days	Rubles					Balance of the account
expenses		Received in exchange		R e n t e d						
D	E	B	E	T						

**work of horses (continued)**

Счет рабо

№	К Р Е Д И Т							
	П о л у ч е н и о							В счет хозяйства
	П р и л о д		П а в о л			Дней	Руб.	
	Шук	Руб.	Пуд.	Кил.	Руб.			
1	587	588	589	590	591	592	593	594
2	—	—	—	—	—	—	7	20.00
3	—	—	—	—	—	—	—	—
4	40.00	—	—	246	4029.60	3.69	44.8	106.18
5	—	—	—	350	5733.17	5.25	66.5	117.26
6	—	1	32.00	668	10942.17	10.02	64.7	73.39
7	—	—	—	—	—	—	22.6	54.28
8	—	—	—	—	—	—	20.0	28.60
9	—	—	—	485	7944.54	7.28	66.0	132.00
10	—	—	—	—	—	—	23.6	38.40
11	—	2	—	975	15970.99	16.13	64.1	166.99
12	40.00	—	—	537	8796.33	8.05	52.7	100.78
13	—	—	—	725	11875.86	10.93	68.0	95.12
14	70.00	—	—	480	7862.64	7.20	50.0	120.16
15	4.96*	—	—	1100	18018.55	19.00	135.4	135.46
16	40.00	—	—	595	9746.40	8.92	103.5	108.55
17	—	—	—	1200	19656.60	18.00	85.0	92.88
18	—	—	—	495	8108.35	7.41	138.4	168.65
19	—	—	—	695	11394.45	10.41	53.9	96.88
20	—	—	—	430	7043.61	6.45	46.5	93.78
21	—	—	—	640	10483.52	9.60	75.01	113.21
22	—	—	—	1020	16708.11	15.30	113.0	199.28
23	—	—	—	600	9828.30	9.00	74.5	99.10
24	60.00	—	—	1130	18509.96	16.95	91.9	155.27
25	—	—	—	788	12207.83	11.82	41.5	194.21
26	—	1	30.00	537	8796.33	8.05	63.4	118.07
27	—	—	—	710	11630.15	10.64	101.4	126.75
28	—	—	—	1010	16544.30	15.15	67.2	202.27
29	40.00	—	30.00	515	8435.96	7.74	84.0	118.06
30	—	—	—	772	12645.75	11.58	82.0	118.08
31	—	—	—	507	8304.91	7.61	68.9	105.68
32	13.00	—	—	654	10712.85	9.60	48.7	68.28
33	—	—	—	500	8190.25	7.60	40.0	80.33
1	587	588	589	590	591	592	593	594
№	Increase in value of colts	Heads	Rubles	Poods	Klgr	Rubles	Days	Rubles
		Colts horn		M a n u r e			At the farm	
		R e c e i v e d						
C R E D I T								

Account of

**Ч И - Х Л О Ш А Д Е Й (окончание)**

З а т р а т а л о ш а д н о й т я г и							
На самостоятельн. промышл.		На обслужив. владельца		Сданы в наем		Даны в обмен	
Дней	Руб.	Дней	Руб.	Дней	Руб.	Дней	Руб.
595	596	597	598	599	600	601	602
—	—	—	—	—	—	—	—
—	—	—	—	—	—	1	2,12
2.0	4.00	6.3	12,50	—	—	—	—
60.0	68.13	10.0	11,30	—	—	—	—
—	—	—	—	—	—	—	—
—	—	—	—	—	—	—	—
4.0	8.00	12.0	24.11	—	—	—	—
—	—	—	—	—	—	—	—
4.0	10.45	6.1	15.85	—	—	2	5,20
30.0	57.00	12.0	22.80	—	—	0,5	0,83
16.0	24.30	12.0	12.24	—	—	6	6,12
—	—	7.0	16.94	—	—	1.5	3,63
—	—	12.0	12.00	—	—	9	9,00
7.0	7.32	12.0	12.48	—	—	2	2,32
13.0	14.01	15.0	16.20	—	—	20	21,63
—	—	12.0	14.52	—	—	12	14,52
6.0	5.00	6.0	9.75	—	—	—	—
—	—	12.0	22.24	—	—	—	—
—	—	12.0	17.64	—	—	12	18,80
2.0	3.44	3.2	5.32	—	—	—	—
35.0	46.20	5.0	6.60	—	—	7	9,24
96.0	150.00	14.0	21.70	—	—	1,5	2,35
20.0	40.20	14.5	29.14	7.0	14.07	—	—
23.0	42.60	—	—	—	—	2	3,74
—	—	12.0	15.00	—	—	—	—
—	—	20.0	60.21	—	—	9	27,09
14.0	21.79	12.0	17.04	—	—	—	—
40.0	57.60	12.0	17.28	—	—	—	—
—	—	9.9	15.28	—	—	—	—
101.5	133.94	8.0	10.80	—	—	5,6	8,51
26.0	46.85	12.0	21.60	—	—	1	1,35
595	596	597	598	599	600	601	602
Days	Rubles	Days	Rubles	Days	Rubles	Days	Rubles
Independent trade		For service of the owner.		L e a s e d		E x c h a n g e d	
W o r k o f h o r s e s							
C R E D I T							

**work of horses (end)**

**Счет сдачи сельскохо**

№	Д Е Б Е Т						
	Доля содержания сдаваемого с.-х. инвентаря живого и мертвого						
	Название	Дн. раб.	Руб.	Название	Дн. раб.	Руб.	Прочий инвентарь, руб.
	603	604	605	606	607	608	609
1							
2							
3							
4							
5							
6							
7							
8							
9							
10							
11							
12							
13							
14	Велка	15	1.05				
15							
16							
17							
18							
19							
20							
21							
22							
23							
24							
25	Лошадь	1.8	3.36	Лошадь	1.0	1.87	
26							
27							
28							
29							
30							
31	Велка	1	0.45				
32	Льномылка	20	1.00				
	603	604	605	606	607	608	609
	Character	Days of work	Roubles	Character	Days of work	Roubles	All other inventory (in roubles)
	Share of maintenance of leased live-stock, implements and machinery						
	D E B E T						

**Account of leased**



## Счет найма инвентаря

№ №	Д Е Б Е Т			Баланс счета	П а з в а н и е	К Р Е Д И Т			
	Уплачено за найматый инвентарь					Наименование инвентаря			
	Натурой на сумму	Отработок на сумму	Деньгами			Дни работы			Стоимость
						Инвентаря	Людей	Лошадей	
D E B E T			C R E D I T						
1	623	624	625	626	627	628	629	630	631
1	—	11,20	20,00	31,20	лошадь	—	1,00	7,00	31,20
2	—	—	—	—	—	—	—	—	—
3	12,59	—	10,00	22,59	молот., телега, бочка, веялка, рига и мялка	3,6	7,00	3,00	22,59
4	1,90	48,76	—	50,66	молотилка, лошади	—	—	62,25	50,66
5	—	50,40	30,00	80,40	льномылка, молотилка	3,00	11,00	20,00	80,40
6	—	64,76	—	64,76	плуг, борова, телега, лошади	—	29,00	17,60	64,76
7	—	—	50,00	50,00	лошадь, плуг, телега, борова	—	20,00	20,00	50,00
8	—	18,56	1,20	19,76	лошадь, сортир., мялка, веялка, трещетка, молот.	—	13,00	2,00	19,76
9	—	8,40	30,00	38,40	лошадь, плуг, борова	5,00	—	23,6	38,40
10	—	9,96	6,00	15,96	веялка, молот., лош., клеверотерка, льномылка	6,3	2,00	2,00	15,96
11	14,74	—	—	14,74	мялка, веялка, молот., трещетка, триер и лошади	—	7,2	4,5	14,74
12	—	—	—	—	—	—	—	—	—
13	4,20	—	—	4,20	молотилка	0,5	5,20	1,50	4,20
14	—	—	0,62	0,62	борова, пруж.	2,5	—	—	0,62
15	—	—	6,00	6,00	льномылка, клеверотерка	2,00	—	—	6,00
16	—	—	10,95	10,95	льномылка	6,25	3,00	—	10,95
17	—	—	—	—	—	—	—	—	—
18	—	—	2,35	2,35	льномылка	—	—	—	2,35
19	2,00	6,72	—	8,72	лошадь и льномылка	2,00	—	5,00	8,72
20	—	—	4,80	4,80	льномылка, сортиронка	3,00	—	—	4,80
21	—	—	—	—	—	—	—	—	—
22	—	—	16,30	16,30	льномыл., веял., клеверотер.	—	—	—	16,30
23	—	—	—	—	—	—	—	—	—
24	—	—	12,90	12,90	льномылка	—	—	2,00	12,90
25	3,42	—	8,00	11,42	льномылка, веялка	5,00	2,00	—	11,42
26	—	—	10,00	10,00	льномылка	1,00	7,0	—	10,00
27	2,61	—	5,00	7,61	льномылка, веялка	8,00	—	—	7,61
28	—	—	8,00	8,00	льномылка	4,00	—	—	8,00
29	3,90	—	—	3,90	льномылка и клеверотерка	1,00	—	—	3,90
30	3,36	20,19	1,00	24,55	рига, молот., веялка, льном.	4,6	2,00	—	24,55
31	—	—	6,50	6,50	молотилка	—	—	—	6,50
32	6,29	—	—	6,29	молот. и сортиров.	1,00	—	—	6,29
1	623	624	625	626	627	628	629	630	631
№ №	In natural products	Worked	In cash	B a l a n c e	C h a r a c t e r	Implement s	Men	Horses	C o s t
	Paid for hired implements					Days of work			
	D E B E T					I m p l e m e n t s h i r e d			
						C R E D I T			

**Account of hired implements.**

## Счет общих расходов

Д Е Б Е Т							Кредит
Сельскохозяйственный налог	Местные сборы и повинности	% % по судам	Содержание жилого хозяйственного инвентаря	Выплаты и затраты колхозников и кооператив	Прочие расходы по хозяйству	Баланс счета	
632	633	634	635	636	637	638	639
—	0.87	—	—	1.20	—	2.07	2.07
—	—	—	—	1.50	—	2.89	2.89
22.00	1.50	—	—	—	1.39	23.50	23.50
—	—	—	—	—	—	4.00	4.00
2.00	2.00	—	—	—	—	4.00	4.00
12.50	20.00	1.20	—	4.52	3.26	41.58	41.58
—	1.00	—	—	—	—	1.00	1.00
—	1.00	—	—	—	—	1.50	1.50
28.20	2.50	—	—	0.50	—	34.20	34.20
—	—	—	—	3.50	—	30.50	30.50
7.0	—	3.00	—	10.00	10.50	—	—
41.30	—	—	—	3.00	—	44.30	44.30
—	2.10	—	—	14.60	—	16.70	16.70
—	—	—	—	—	—	—	—
33.00	10.00	—	—	8.00	—	51.00	51.00
—	2.53	2.00	—	—	—	4.53	4.53
91.75	—	—	—	—	3.08	94.83	94.83
30.00	—	—	—	3.20	—	33.20	33.20
35.55	9.56	—	—	1.00	—	46.11	46.11
20.00	1.50	—	—	—	0.20	21.70	21.70
26.50	8.00	—	—	20.00	1.51	56.04	56.04
—	8.00	—	—	11.00	—	19.00	19.00
40.00	6.00	—	—	—	12.00	58.00	58.00
35.00	20.25	—	—	4.00	—	59.25	59.25
—	3.00	—	—	4.20	—	7.20	7.20
—	3.00	—	—	3.00	—	6.00	6.00
33.84	20.00	—	—	4.20	—	58.04	58.04
10.00	6.70	—	—	3.55	—	20.25	20.25
23.65	0.12	—	—	0.60	—	24.07	24.07
55.00	5.00	—	—	5.20	—	65.20	65.20
38.65	0.50	—	—	7.25	—	46.40	46.40
24.94	11.21	0.25	—	10.50	—	46.90	46.90
31.42	24.00	—	—	8.16	0.22	63.80	63.80
51.39	8.75	—	—	—	7.66	68.80	68.80
20.00	5.50	—	—	5.50	—	31.00	31.00
632	633	634	635	636	637	638	639
Agricultural tax	Local taxes	Cost of credit per cent	Maintenance of tools	Payment on cooperat. and collective organizations	Other farm expenses	Balance of the account	Apportionment to accounts of productive branches
Taxes and duties							CREDIT
D	E	B	E	T			

### Account of general expenses

## Счет аренды земли

№ п/п	Д Е Б Е Т			Баланс счѣта	К Р Е Д И Т								
	Уплачено за арендованную землю рублей				Арендование земли								
	Денежны	Индустрией	Орудиями труда		Пашни			Сенокоса			Огородов		
					Десятин	Гектар.	Руб.	Десятин	Гектар.	Руб.	Десятин	Гектар.	Руб.
610	641	612	643	644	645	646	647	648	649	650	651	652	
1													
2													
3													
4													
5													
6													
7													
8													
9													
10													
11	7,00			7,00				0,5	0,54	7,00			
12													
13													
14													
15													
16													
17	15,00	3,01	4,48	22,49	0,75	0,81	22,49						
18													
19													
20													
21													
22													
23													
24													
25													
26													
27		Взнос	в аренду										
28													
29													
30													
31													
32													
	640	641	642	643	644	645	646	647	648	649	650	651	652
	In cash	In kind	In labour	Balance of the account	Des.	Hektar	Roubles	Des.	Hektar	Roubles	Des.	Hektar	Roubles
	land rent (in rubles)				Field			Meadow			Kitchen garden		
	Land rented for:												
	C R E D I T												

Account of land rented.

### Счет сдачи земли

Д Е Б Е Т						КРЕДИТ							
Сдано земли в аренду						Получ. за сданную землю							
Пашни			Сенокоса			Баланс счета	Деньгами	Натурой	Отработками				
Десятина	Гектар	Руб.	Десятина	Гектар	Руб.								
653	654	655	656	657	658					659	660	661	662
—	—	—	—	—	—	—	—	—	—				
0,75	0,81	20,00	—	—	—	20,00	20,00	—	—				
0,12	0,13	4,12	—	—	—	—	—	4,12	—				
—	—	—	—	—	—	—	—	—	—				
0,25	0,27	2,0	—	—	—	2,00	2,00	—	—				
—	—	—	—	—	—	—	—	—	—				
—	—	—	—	—	—	—	—	—	—				
—	—	—	—	—	—	—	—	—	—				
—	—	—	—	—	—	—	—	—	—				
—	—	—	—	—	—	—	—	—	—				
—	—	—	—	—	—	—	—	—	—				
0,5	0,54	20,00	—	—	—	20,00	20,00	—	—				
—	—	—	—	—	—	—	—	—	—				
—	—	—	—	—	—	—	—	—	—				
—	—	—	—	—	—	—	—	—	—				
—	—	—	—	—	—	—	—	—	—				
—	—	—	—	—	—	—	—	—	—				
—	—	—	—	—	—	—	—	—	—				
0,33	0,36	2,80	—	—	—	2,80	—	2,80	—				
—	—	—	—	—	—	—	—	—	—				
—	—	—	—	—	—	—	—	—	—				
—	—	—	—	—	—	—	—	—	—				
—	—	—	—	—	—	—	—	—	—				
—	—	—	—	—	—	—	—	—	—				
—	—	—	—	—	—	—	—	—	—				
на	клевер	роще	[учета в единицах выражениях нет]						—	—			
—	—	—	—	—	—	—	—	—	—				
—	—	—	—	—	—	—	—	—	—				
—	—	—	—	—	—	—	—	—	—				
653	654	655	656	657	658	659	660	661	662				
Des.	Hektar	Rubles	Des.	Hektar	Rubles	Balance of the account	In cash	In kind	In labour				
Field			Meadow			Balance of the account	In cash	In kind	In labour				
Land leased										Received for leased land			
D E B E T										C R E D I T			

### Account of land let in rent

Счет найма

		Д Е Б Е Т								
		Уплачено в рублях:								
		Годовым		Срочным		Поденным		Сдельн. раб.		
МВ		Деньгами	Натурой	Деньгами	Натурой	Деньгами	Натурой	Деньгами	Натурой	
		1	663	664	665	666	667	668	669	670
1										
2										
3										
4										
5										
6										
7										
8										
9										
10										
11										
12										
13										
14										
15										
16										
17	25—	68.40	[нанита ния]							
18										
19										
20										
21										
22										
23										
24										
25										
26										
27										
28										
29										
30										
31										
32							1,50			
1	663	664	665	666	667	668	669	670		
	In cash	In kind	In cash	In kind	In cash	In kind	In cash	In kind		
	Workers for year		Short-term workers		Day workers		Piece workers			
Paid in rubles										
		Д Е Б Е Т								

Account of



## Счет продажи рабочей силы

МАХ	Д Е Б Е Т			Баланс счета	К р е д и т
	Продано рабочей силы				За проданную рабочую силу получено руб.
	На год руб.	На срок руб.	Поденно руб.		
	677	678	679	680	681
1	180,0	---	11,20	191,20	191,20
2	---	240,00	56,60	296,60	296,60
3	316,80	50,00	11,50	378,30	378,30
4	---	200,00	26,28	226,28	226,28
5	58,00	216,00	---	274,00	274,00
6	---	---	95,49	95,49	95,49
7	---	---	35,38	35,38	35,38
8	---	218,60	14,56	233,16	233,16
9	---	---	38,10	38,10	38,10
10	---	15,00	26,96	41,96	41,96
11	---	---	12,77	12,77	12,77
12	---	---	---	---	---
13	---	---	---	---	---
14	---	120,00	30,00	150,00	150,00
15	---	---	---	---	---
16	---	---	---	---	---
17	---	---	41,00	41,00	41,00
18	---	---	---	---	---
19	---	---	6,72	6,72	6,72
20	---	---	31,28	31,28	31,28
21	---	---	---	---	---
22	---	---	---	---	---
23	---	---	60,00	60,00	60,00
24	---	---	10,00	10,00	10,00
25	---	---	---	---	---
26	---	---	3,00	3,00	3,00
27	---	---	---	---	---
28	---	---	---	---	---
29	---	---	---	---	---
30	---	---	14,11	14,11	14,11
31	---	---	---	---	---
32	---	---	---	---	---
	677	678	679	680	681
	For year (in rubles)	Temporary work (rubl.)	Day work (rubl.)	Balance	Credit
	W o r k s o l d			of the	
				account	
МАХ	Д Е Б Е Т				Income from sale of labour

### Account of labour-sale

### Счет самостоятельных промыслов

Д Е Б Е Т						КРЕДИТ		
Расход сырья на промыслы	Расход лошадиной тяги на сумму	Расход рабочей силы на сумму	Налоги и сборы по промыслу	Доля амортизации промыслового инвентаря	Доля общих расходов	Баланс счета	Общая сумма дохода от промысла, кроме службы и учреждений	Заработок от личных промыслов (служба в учр. и др.)
682	683	684	685	686	687	688	689	690
3,90	—	85,39	—	0,85	—	90,14	90,14	—
—	—	—	—	—	—	—	—	—
—	4,00	151,00	—	—	—	155,00	155,00	—
—	68,13	81,87	—	—	—	150,00	150,00	—
—	—	—	—	—	—	—	—	—
—	8,00	62,00	—	5,00	—	75,00	75,00	—
—	—	—	—	—	—	—	—	—
—	10,45	7,84	—	—	—	18,29	18,29	—
278,26	57,00	382,00	—	3,00	—	720,26	720,26	—
—	24,31	219,19	—	3,50	—	247,00	145,00	—
—	—	83,62	31,00	2,70	—	117,32	117,32	—
—	—	630,00	—	—	—	630,00	150,00	480,0
—	7,32	302,68	—	—	—	310,00	280,00	30,00
—	14,04	12,96	—	—	—	27,00	27,00	—
—	—	—	—	—	—	—	—	—
—	5,00	5,00	—	—	—	10,00	10,00	—
—	—	135,50	—	—	—	135,50	—	135,50
—	—	—	—	—	—	—	—	—
—	3,44	61,56	—	—	—	65,00	65,00	—
—	—	—	—	—	—	—	—	—
—	46,20	81,65	—	—	—	127,85	101,40	—
—	150,00	528,85	—	1,15	—	680,00	580,00	—
—	54,27	67,47	—	0,42	—	122,16	90,00	—
—	41,64	30,96	—	—	—	72,60	72,60	—
—	—	—	—	—	—	—	—	—
—	—	—	—	—	—	—	—	—
—	21,79	20,88	—	—	—	42,17	42,17	—
—	—	—	—	—	—	—	—	—
—	57,60	102,40	—	—	—	160,00	160,00	—
—	—	—	—	—	—	—	—	—
—	133,94	368,56	—	—	—	502,50	472,50	30,00
—	46,85	62,95	—	—	—	109,80	109,80	—
682	683	684	685	686	687	688	689	690
Raw materials spent for trades	Horse power spent	Payment for labour	Taxes and duties in trades	Share of amortization of trade implements	Share of general expenses	Balance	Total income of trade	Total income from personal implements (establishments etc.)
D E B E T						C R E D I T		

### Account of independent trades

## Счет ра

Д Е Б Е Т					
Рабочая сила в переводе					
Свои и полученные в обмен					
Д е т о м					
З и м о й					
МЯС	Дней *	Рублей	Дней	Рублей	
	691	692	693	694	
1	200,00	204,70	206,0	104,66	
2	77,00	86,84	271,0	249,20	
3	278,0	317,48	336,4	308,56	
4	394,8	412,67	317,7	411,47	
5	485,8	424,30	515,0	373,85	
6	214,7	199,81	75,35	74,90	
7	75,0	82,52	91,00	96,22	
8	170,2	191,81	509,8	466,88	
9	197,5	168,74	101,75	78,75	
10	416,3	298,21	278,3	352,42	
11	180,85	208,41	266,75	567,59	
12	231,3	259,16	383,0	477,74	
13	293,2	241,48	189,1	91,72	
14	479,0	586,37	667,0	763,03	
15	258,9	289,78	315,63	544,41	
16	236,0	274,02	136,0	125,67	
17	271,6	318,19	214,6	197,43	
18	203,6	229,99	293,0	269,56	
19	156,0	166,88	223,0	262,77	
20	224,6	261,20	242,5	228,47	
21	274,2	315,48	278,5	290,18	
22	217,0	284,05	340,0	331,20	
23	604,5	658,77	618,0	632,97	
24	338,0	396,23	327,0	305,69	
25	315,5	348,92	367,7	339,00	
26	338,0	378,48	198,7	183,05	
27	137,7	157,00	258,3	226,13	
28	203,5	229,36	254,0	234,68	
29	581,2	650,94	335,0	309,79	
30	217,7	245,12	222,0	193,27	
31	184,5	210,49	388,0	577,31	
32	252,0	311,77	196,2	153	
	691	692	693	694	
	Days	Rubles	Days	Rubles	
	S u m m e r		W i n t e r		
	P e e r s		S e a s o n a l		
			W o r k m e n e r a f t		
МЯС	Д	Е	Б	Е	Т

Account of

# б о ч е й с и л ы

Д Е Б Е Т					
на мужские дни					
Н а и л я т а и				В с е г о	
Л е т о м		З и м о й		Дней	Рублей
Дней	Рублей	Дней	Рублей		
695	696	697	698	699	700
---	---	---	---	406,0	309,36
---	---	---	---	348,0	336,04
---	---	---	---	614,4	626,04
---	---	---	---	712,5	824,14
---	---	---	---	1000,8	798,15
---	---	---	---	290,05	274,71
---	---	---	---	166,0	178,74
---	---	---	---	680,0	658,69
---	---	---	---	299,25	247,49
---	---	---	---	694,60	550,63
---	---	---	---	447,6	776,00
---	---	---	---	614,3	736,90
---	---	---	---	481,3	333,20
---	---	---	---	1146,0	1349,40
---	---	---	---	604,53	834,19
---	---	---	---	372,0	399,69
---	---	---	---	486,2	495,62
---	---	---	---	496,6	499,55
---	---	---	---	381,0	429,65
---	---	---	---	467,1	489,67
---	---	---	---	552,7	605,66
---	---	---	---	557,0	615,25
---	---	---	---	1222,5	1291,74
---	---	---	---	675,0	701,92
---	---	---	---	683,2	687,92
---	---	---	---	536,7	561,53
---	---	---	---	396,0	383,13
---	---	---	---	457,5	464,04
---	---	---	---	916,2	960,73
---	---	---	---	439,7	438,39
1	1,50	---	---	573,5	789,30
---	---	---	---	448,2	492,30
695	696	697	698	699	700
Days	Rubles	Days	Rubles	Days	Rubles
Summer		Winter		Total	
H e r e a f t e r					
i n w o r k m e n d a y s					
D E Б Е Т					

work m n c r a f t

		К Р Е Д И Т							
		Потреблена рабочая сила							
		В своем хозяйстве				На самостоятельном промысле			
		Вес.-летн. период		Ос.-зим. период		Вес.-летн. период		Ос.-зим. период	
МАН		Дней	Рублей	Дней	Рублей	Дней	Рублей	Дней	Рублей
		701	702	703	704	705	706	707	708
1		22,0	24,64	9,0	8,19	103,0	19,29	77	36,13
2		27,0	30,24	10,0	9,20	—	—	—	—
3		109,0	128,20	129,8	118,42	—	—	—	—
4		226,8	251,31	203,7	195,55	—	—	60,0	151,0
5		235,8	294,30	160,0	147,98	—	—	60,0	81,87
6		47,7	61,46	75,35	74,90	—	—	—	—
7		75,0	82,52	56,0	60,84	—	—	—	—
8		157,2	177,25	200,8	186,28	—	—	69,0	62,00
9		143,5	130,64	101,75	78,75	—	—	—	—
10		230,9	263,60	260,7	235,75	—	—	8,0	7,84
11		172,35	195,08	201,75	185,59	—	—	65,0	382,90
12		224,5	251,60	286,0	258,55	—	—	102,0	219,19
13		175,2	196,22	45,4	41,66	110,0	36,30	140,0	47,42
14		235,3	276,77	320,0	274,19	168,0	292,0	167,0	338,84
15		234,9	285,30	215,63	241,73	—	—	130,0	302,68
16		227,4	264,39	123,0	112,71	—	—	13,0	12,96
17		245,6	274,95	214,6	197,43	—	—	—	—
18		195,1	218,78	291,3	267,60	1,7	1,96	—	—
19		152,0	160,16	143,0	127,27	80,0	135,50	—	—
20		212,3	239,34	223,0	205,19	—	—	—	—
21		274,2	315,48	248,5	228,62	—	—	30,0	61,56
22		214,4	260,44	275,0	270,40	—	—	65,0	81,65
23		384,1	378,39	421,0	321,81	168,0	217,69	197,0	311,16
24		328,0	368,56	278,0	255,89	—	—	49,0	67,47
25		313,7	345,57	337,7	311,39	—	—	31,8	30,96
26		338,0	378,48	195,7	180,05	—	—	—	—
27		135,5	152,55	258,3	226,13	—	—	—	—
28		203,5	229,36	234,0	214,30	—	—	20,0	20,38
29		541,2	548,54	335,0	309,79	40,0	102,40	—	—
30		205,01	231,01	222,0	193,27	—	—	—	—
31		163,0	183,02	260,0	212,52	—	—	128,0	368,56
32		229,6	255,62	188,8	173,73	22,1	56,15	7,4	6,80
		701	702	703	704	705	706	707	708
		Days	Rubles	Days	Rubles	Days	Rubles	Days	Rubles
		Summer		Winter		Summer		Winter	
		For personal uses				Independent trade			
		Workmen craft used							
МАН		C R E D I T							

Account of

**Б О Ч Ъ Й С И Л Ы (окончание)**

К Р Е Д И Т

П о г р е б л е н а з а б о ч а я с и л а

Продажа и обработка				Отдано в обмен			
Вес.-летн. пер.		Осен.-зимн. пер.		Вес.-летн. пер.		Осен.-зимн. пер.	
Дней	Рублей	Дней	Рублей	Дней	Рублей	Дней	Рублей
709	710	711	712	713	714	715	716
75,0	74,25	120	116,95	—	—	—	—
50,0	56,60	261,0	240,00	—	—	—	—
168,0	188,16	206,6	190,14	1,0	1,12	—	—
168,0	161,30	54,0	64,92	—	—	—	—
250,0	130,0	295,0	144,0	—	—	—	—
127,0	95,49	—	—	40,0	42,86	—	—
—	—	35,0	35,38	—	—	—	—
13,0	14,66	240,0	218,60	—	—	—	—
54,0	38,10	—	—	—	—	—	—
168,0	23,17	23,0	18,79	4,0	4,48	—	—
8,0	12,77	—	—	0,5	0,56	—	—
—	—	—	—	6,8	7,56	—	—
—	—	—	—	8,0	8,96	2,7	2,54
—	—	210,0	150,0	15,7	17,60	—	—
—	—	—	—	4,0	4,48	—	—
—	—	—	—	8,6	9,63	—	—
24,0	41,0	—	—	2,0	2,24	—	—
—	—	—	—	8,5	11,21	—	—
6	6,72	—	—	—	—	—	—
—	—	19,5	31,28	12,3	13,86	—	—
—	—	—	—	—	—	—	—
—	—	—	—	2,6	2,76	—	—
50,0	60,0	—	—	2,4	2,69	—	—
10,0	10,00	—	—	—	—	—	—
—	—	3,0	3,00	—	—	—	—
—	—	—	—	4,2	4,45	—	—
—	—	—	—	—	—	—	—
12,6	14,11	—	—	—	—	—	—
—	—	—	—	22,5	25,20	—	—
—	—	—	—	—	—	—	—
709	710	711	712	713	714	715	716
Days	Rubles	Days	Rubles	Days	Rubles	Days	Rubles
Summer		Winter		Summer		Winter	
S o l d				E x c h a n g e d			
W o r k m e n c r a f t u s e d							
C R E D I T							

**workmen craft (end)**

## Счет паровой

Земля под паром		Затраты на обработку пара								
		С т о и м о с т ь								
		Лошадиной тяги		Рабочей силой		Удобрений (фр. уе.)				
		Дней	Руб.	Дней	Руб.	Пуд.	Кгр.	Руб.		
1	2	3	4	5	6	7	8	9	10	
1	717	718	719	720	721	722	723	724	725	
2	—	—	—	—	—	—	—	—	—	
3	0.73	0.79	6.4	7.58	6.4	4.38	450	7371.22	6.77	
4	0.75	0.81	24.0	18.84	16.0	17.90	870	14251.03	13.05	
5	1.00	1.09	9.0	10.17	13.9	15.64	940	15397.67	14.10	
6	0.24	0.26	2.8	6.78	4.4	5.47	360	5896.98	5.40	
7	0.66	0.72	5.0	5.84	6.0	4.20	480	7862.64	7.20	
8	0.75	0.81	7.0	14.00	10.0	11.20	1375	22523.19	20.63	
9	1.50	1.63	7.0	9.38	8.5	8.40	900	14742.45	13.50	
10	—	—	14.2	36.42	16.4	17.91	2000	32760.99	30.00	
11	0.75	0.81	7.5	14.25	10.7	11.97	680	11138.74	10.20	
12	1.50	1.63	15.7	16.18	7.9	8.84	2050	33580.01	30.81	
13	0.55	0.60	8.0	19.55	10.0	11.20	440	7207.42	6.60	
14	1.12	1.22	24.3	24.36	36.3	40.71	3500	57331.74	53.20	
15	1.00	1.09	18.3	18.67	21.3	23.34	1500	24570.75	22.50	
16	1.10	1.19	12.0	12.96	16.5	17.92	2730	44718.75	40.95	
17	0.75	0.81	9.6	11.64	26.0	25.72	1200	19655.60	18.00	
18	0.67	0.73	7.2	13.05	10.6	13.03	638	10450.76	9.52	
19	0.49	0.53	9.0	18.18	10.0	11.20	600	9828.30	9.00	
20	1.24	1.35	12.6	18.45	11.9	13.32	1200	19656.60	18.00	
21	0.90	0.98	16.0	27.51	15.2	17.02	2100	34399.04	36.75	
22	1.50	1.63	19.6	25.95	16.8	18.33	1500	24570.75	22.50	
23	1.00	1.09	53.2	61.86	31.6	35.03	2960	48486.27	44.40	
24	1.75	1.90	28.0	56.28	29.0	32.48	2200	36037.09	33.00	
25	1.2	1.30	14.9	27.60	16.5	17.49	1310	21949.87	20.10	
26	0.83	0.90	12.9	16.13	16.3	18.10	1090	17854.74	19.76	
27	0.75	0.81	8.2	24.68	13.7	14.52	1800	29484.90	27.00	
28	0.87	0.95	10.0	14.68	10.0	11.20	1250	20475.62	18.75	
29	0.81	0.88	4.0	5.76	32.0	35.84	1200	21294.65	19.65	
30	0.50	0.54	8.0	12.16	15.3	17.13	600	9828.30	9.00	
31	1.15	1.25	4.0	8.10	7.2	8.08	1650	27028.02	23.62	
32	0.9	0.98	5.0	9.02	5.4	6.05	1875	30713.44	28.50	
1	717	718	719	720	721	722	723	724	725	
Des.	Hekt.	Days	Rubles	Days	Rubles	Poods	Klgr	Rubles		
Land under fallow		Horse work		Workmen craft		Fertilisers				
		C o s t o f								
		Expense on working the fallow								

Account of

# о б р а б о т н и

Д Е Б Е Т							
Затраты на пахотную культуру							
Для содержания с.-х. инвентаря	С т о и м о с т ь						
	С е м я н			Лошадиной тяги		Рабочей силы	
	Пуд.	Кгр.	Руб.	Дней	Руб.	Дней	Руб.
726	727	728	729	730	731	732	733
—	—	—	—	—	—	—	—
—	—	—	—	—	—	—	—
—	—	—	—	—	—	—	—
0,19	—	—	—	—	—	—	—
—	—	—	—	—	—	—	—
0,28	—	—	—	—	—	—	—
—	—	—	—	—	—	—	—
0,53	—	—	—	—	—	—	—
—	—	—	—	—	—	—	—
0,30	—	—	—	—	—	—	—
0,16	—	—	—	—	—	—	—
1,00	—	—	—	—	—	—	—
—	—	—	—	—	—	—	—
0,37	—	—	—	—	—	—	—
0,91	—	—	7,66	9,6	11,64	14,0	16,04
0,18	—	—	—	—	—	—	—
0,25	—	—	—	—	—	—	—
0,80	—	—	—	—	—	—	—
0,10	—	—	—	—	—	—	—
0,56	—	—	—	—	—	—	—
1,47	—	—	—	—	—	—	—
0,81	—	—	—	—	—	—	—
0,91	—	—	—	—	—	—	—
0,72	6,0	98,28	8,70	4,8	6,00	9,2	9,14
0,98	—	—	—	—	—	—	—
0,27	—	—	—	—	—	—	—
0,53	60,0	928,83	20,50	16,0	23,04	54,0	59,86
0,26	—	—	—	—	—	—	—
0,61	1,0	16,38	2,18	1,0	2,02	1,7	2,00
1,00	33,0	54,05	5,40	2,5	4,60	4,0	4,36
726	727	728	729	730	731	732	733
Share of maintenance of inventory	Poods	Klgr	Rubles	Days	Rubles	Days	Rubles
	S e e d s			Horse work		Workmen craft	
	c o s t o f						
Expense of fallow cultivation							
Д Е Б Е Т							

f a l l o w i n g

## Счет паровой

№№	Д Е Б Е Т			Счет баланса	В а л о в о й		
	Затраты на паровые культуры				С о с т а в		
	Д о л я				Бул.	Кгр.	Руб.
	Содержания зданий	Содержания с.х. инвентаря	Общих расходов				
1	734	735	736	737	738	739	740
1	—	—	—	—	—	—	—
2	—	—	—	—	—	—	—
3	—	—	—	18,73	—	—	—
4	—	—	—	49,79	—	—	—
5	—	—	—	40,10	—	—	—
6	—	—	—	17,65	—	—	—
7	—	—	—	17,24	—	—	—
8	—	—	—	46,11	—	—	—
9	—	—	—	31,28	—	—	—
10	—	—	—	84,85	—	—	—
11	—	—	—	36,43	—	—	—
12	—	—	—	56,13	—	—	—
13	—	—	—	37,51	—	—	—
14	—	—	—	119,27	—	—	—
15	—	—	—	64,51	—	—	—
16	—	—	—	72,20	—	—	—
17	—	—	—	91,11	130	2129,46	32,50
18	—	—	—	35,78	—	—	—
19	—	—	—	38,63	—	—	—
20	—	—	—	50,57	—	—	—
21	—	—	—	81,38	—	—	—
22	—	—	—	67,34	—	—	—
23	—	—	—	142,76	—	—	—
24	—	—	—	122,57	—	—	—
25	—	—	—	66,09	—	—	—
26	1,05	—	0,65	80,25	100	1638,05	28,00
27	—	—	—	67,18	—	—	—
28	—	—	—	44,90	—	—	—
29	—	—	5,76	170,44	—	—	—
30	—	—	—	38,55	—	—	—
31	—	—	—	46,61	85	573,32	9,80
32	—	0,71	0,62	60,26	60	982,83	16,80
1	734	735	736	734	738	739	740
№№	Maintenance of buildings	Maintenance of inventory	General expense	Balance of the account	Pools	Kgr	Rebbs
	S h a r e o f				П а с		
	Expense on fallow cultivation				B r u t t o y i e l d		
	Д Е Б Е Т						

A c c o u n t o f

**о б р а б о т н и (о к о н ч а н и е)**

К Р Е Д И Т						Агронадатурные затраты к будущему году	
с б о р п а р о ш ы х к у л ь т у р						Стоимость обработки	Стоимость удобрений
З е р н а			С о л о м ы				
Вс.	Кгр.	Руб.	Вс.	Кгр.	Руб.	717	718
711	712	713	714	715	716	717	718
—	—	—	—	—	—	—	—
—	—	—	—	—	—	6,18	12,55
—	—	—	—	—	—	32,72	17,07
—	—	—	—	—	—	14,72	25,38
—	—	—	—	—	—	4,78	12,87
—	—	—	—	—	—	5,44	11,80
—	—	—	—	—	—	18,12	27,99
—	—	—	—	—	—	10,06	21,22
—	—	—	—	—	—	25,57	59,28
—	—	—	—	—	—	17,00	19,43
—	—	—	—	—	—	12,66	43,47
—	—	—	—	—	—	13,88	23,63
—	—	—	—	—	—	18,75	100,52
—	—	—	—	—	—	18,40	46,11
—	—	—	—	—	—	11,29	60,91
—	—	—	—	—	—	20,61	38,00
—	—	—	—	—	—	16,22	19,56
—	—	—	—	—	—	19,61	19,02
—	—	—	—	—	—	20,45	30,12
—	—	—	—	—	—	33,10	48,28
—	—	—	—	—	—	26,45	40,89
—	—	—	—	—	—	62,35	80,41
—	—	—	—	—	—	55,34	67,23
—	—	—	—	—	—	19,28	46,81
6	98,28	8,07	—	—	—	8,17	36,01
—	—	—	—	—	—	28,52	38,60
—	—	—	—	—	—	18,97	25,93
52 кв. 340 кврт.	6121,15	43.60,95,00	70	1146,63	14	2,99	14,85
1,5	21,57	2,18	—	—	—	10,91	27,64
—	—	—	—	—	—	23,92	10,71
—	—	—	—	—	—	6,29	37,17
711	712	713	714	715	716	717	718
Products	Klgr.	Rubles	Products	Klgr.	Rubles	Cost of cultivation	Cost of fertilizers
G r a i n			S t r a w			Agricultural expenses for the next year	
a g r i c u l t u r e s o n f a l l o w							
C R E D I T							

**f a l l o w i n g (e n d)**

**Счет производств**

Мая	Д		Е		Б		Е		Т	
	Засеяно десн		Удлнчесо		С т о и м о с т ь					
	Дес.	Гект.	За пашиты с.к. инвентарь	Лошадиной тяги		Рабочей силы		Семян ржи		
				Дней	Руб.	Дней	Руб.	Пуд.	Кгр.	Руб.
1	749	750	751	752	753	754	755	756	757	758
1	—	—	—	—	—	—	—	—	—	—
2	—	—	—	—	—	—	—	—	—	—
3	0,50	0,54	1,00	2,80	6,15	8,80	9,98	8,00	131,44	7,16
4	1,70	1,85	—	15,00	11,77	22,00	24,64	22,00	360,37	21,22
5	1,00	1,09	9,86	7,00	7,91	28,20	31,58	15,00	245,70	14,40
6	0,24	0,26	1,00	1,40	3,39	7,30	8,17	3,40	55,69	3,24
7	0,66	0,72	—	3,00	3,88	9,00	10,75	9,00	147,42	8,46
8	0,75	0,81	2,36	4,00	8,00	19,00	21,28	9,00	147,42	8,64
9	0,83	0,90	—	5,25	7,24	12,25	13,72	8,00	131,44	8,00
10	1,00	1,09	—	9,70	12,22	52,6	58,91	12,00	196,56	12,00
11	0,75	0,81	0,23	4,20	7,98	9,70	10,97	9,00	147,42	8,10
12	1,50	1,63	—	6,00	6,12	27,00	30,24	22,50	368,56	21,15
13	0,55	0,69	—	5,00	12,73	27,00	28,44	9,00	147,42	8,64
14	1,12	1,22	—	—	—	17,30	19,35	27,00	442,27	26,73
15	1,00	1,09	—	8,20	8,72	20,40	22,80	15,75	257,99	14,18
16	0,90	0,98	—	9,00	9,72	25,00	28,00	13,50	221,13	13,23
17	—	—	—	—	—	—	—	—	—	—
18	0,75	0,81	—	2,70	5,34	18,70	20,99	9,00	147,42	8,37
19	0,75	0,81	—	4,50	9,09	21,00	23,52	5,50	90,92	5,40
20	—	—	—	—	—	—	—	—	—	—
21	0,8	0,87	—	11,00	18,91	43,00	48,16	13,50	221,136	13,50
22	1,50	1,63	—	8,50	11,52	39,40	44,02	20,00	327,61	20,50
23	1,00	1,09	—	3,20	3,44	25,40	28,42	13,50	221,13	13,50
24	1,75	1,90	—	4,00	8,04	43,50	48,72	24,75	405,41	22,02
25	1,10	1,19	—	4,60	8,50	30,50	32,33	20,00	327,61	18,80
26	0,83	0,90	—	2,00	2,50	21,00	23,48	11,00	180,18	11,88
27	0,50	0,63	—	6,00	18,06	6,00	6,38	4,00	65,52	3,80
28	0,87	0,95	—	4,00	6,20	23,00	26,32	13,50	221,13	13,40
29	0,60	0,65	—	7,00	10,08	26,00	29,12	6,00	98,28	5,88
30	0,40	0,43	1,08	5,20	7,90	9,20	10,30	8,00	131,04	7,68
31	1,00	1,09	—	4,50	6,07	31,00	34,74	11,25	184,28	11,16
32	0,88	0,98	3,29	1,50	2,70	16,80	18,82	10,25	167,90	16,71
1	749	750	751	752	753	754	755	756	757	758
Мая	Des.	Hektar	For rented inventory	Days	Rubles	Days	Rubles	Poods	Klgr	Rubles
	Belonging to the farm			Horse-craft		Workmen-craft		Rye seed		
	Land under seed		Paid for	C o s t o f						
				D	E	B	E	T		

**Account of winter**

р ж и и о з. (п ш е н и ц ы)

С т о и м о с т ь			Д о л я								С а л д о	Б а л а н с
С е м я п ш е н и ц ы			А г р и к у л ь т у р н ы е з а т р а т ы п р о ш л о г о г о д а		С о д е р ж а н и е п о с т р о е к	С о д е р ж а н и е с .-х. и н в е н т а р я	О б щ и е р а с х о д ы	С а л д о	Б а л а н с			
П у д.	К г р.	Р у б.	П а р о в о й о б р а б.	У д о б р е н и й								
759	760	761	762	763	764	765	766	767	768	769		
—	—	—	—	—	—	—	—	—	—	—		
—	—	—	—	3,40	6,90	2,50	—	4,00	—	44,09		
—	—	—	—	24,86	4,79	—	—	0,14	—	87,32		
—	—	—	—	11,06	7,18	2,60	0,18	4,53	—	89,30		
—	—	—	—	3,66	6,84	—	—	0,15	—	26,45		
—	—	—	—	6,20	4,11	—	0,21	0,10	—	33,74		
—	—	—	—	13,80	7,84	1,69	2,84	2,80	24,50	93,75		
—	—	—	—	2,81	16,12	—	1,00	2,82	1,99	53,70		
—	—	—	—	18,45	16,95	1,87	0,32	5,75	28,28	154,75		
—	—	—	—	4,75	14,26	—	0,10	—	—	16,39		
—	—	—	—	3,44	30,21	1,57	1,33	2,85	—	96,04		
—	—	—	—	6,41	10,54	—	0,09	0,90	—	67,75		
—	—	—	—	16,56	28,16	0,16	0,22	1,83	—	93,01		
—	—	—	7,00	10,00	16,08	1,20	0,35	3,37	8,17	91,87		
—	—	—	—	8,58	16,04	3,28	0,76	3,06	14,15	96,82		
—	—	—	—	—	—	—	—	—	—	—		
—	—	—	—	8,11	9,78	0,80	0,10	7,90	—	61,39		
—	—	—	—	7,91	14,45	1,49	1,70	2,28	—	65,84		
—	—	—	—	—	—	—	—	—	—	—		
—	—	—	—	25,16	13,52	0,98	0,08	4,92	—	125,23		
—	—	—	—	—	—	—	—	—	—	—		
—	—	—	—	20,10	11,44	1,58	0,22	0,32	—	109,70		
—	—	—	—	47,38	22,51	1,54	2,30	0,30	78,11	197,50		
—	—	—	—	42,06	18,82	3,33	—	7,00	1,62	151,61		
—	—	—	—	15,05	25,08	1,61	0,50	2,55	8,85	113,27		
—	—	—	—	19,22	10,08	3,15	2,00	2,10	43,13	117,54		
—	—	—	—	—	—	0,18	—	0,35	—	28,75		
—	—	—	—	5,31	19,70	2,50	0,14	2,94	21,54	98,05		
—	—	—	—	5,00	—	1,90	0,59	2,30	9,63	64,50		
—	—	—	—	9,78	7,18	2,98	0,21	3,20	3,72	54,03		
—	—	—	5,00	7,93	6,61	0,43	0,31	6,94	54,37	133,56		
1,0	16,38	1,10	—	8,21	9,17	0,78	0,50	3,41	56,09	120,78		
759	760	761	762	763	764	765	766	767	768	769		
Poods	Kgr.	Rubles	Fuel used for kilning	Fallowing	Fertilizing	Maintenance of buildings	Maintenance of inventory	General expenses	Sald o	Balance of the account		
Wheat seed			Fuel used for kilning	Agricultural expenses of last year		Maintenance of buildings	Maintenance of inventory	General expenses	Sald o	Balance of the account		
C o s t o f				S h a r e o f								
D			E		B		E		T			

rye and winter wheat

## Счет производства

№ п/п	К Р Е Д И Т											
	В а л о в о й с ы б о р											
	З е р н а						С о л о м я					
	Натуральная часть			Товарная часть			Натуральная часть			Товарная часть		
	Пуд.	Кгр.	Руб.	Пуд.	Кгр.	Руб.	Пуд.	Кгр.	Руб.	Пуд.	Кгр.	Руб.
	760	761	762	763	764	765	766	767	768	769	770	771
1	4,00	65,52	4,75	—	—	—	54,00	884,54	7,56	—	—	—
2	11,25	184,28	10,80	—	—	—	140,00	2293,72	21,00	—	—	—
3	62,00	1015,91	59,52	—	—	—	80,00	1310,44	12,00	—	—	—
4	17,50	286,65	16,80	—	—	—	32,00	524,17	4,80	—	—	—
5	28,10	490,29	26,47	—	—	—	60,00	982,83	5,40	—	—	—
6	75,00	1228,53	72,00	—	—	—	125,00	2048,01	18,75	—	—	—
7	45,00	737,12	43,20	—	—	—	70,00	1146,63	10,50	—	—	—
8	118,00	1932,83	118,00	—	—	—	210,00	3440,80	31,50	—	—	—
9	11,80	242,52	13,17	—	—	—	50,00	819,25	7,50	—	—	—
10	56,25	921,40	52,87	—	—	—	120,00	1966,11	10,80	30,00	491,41	10,00
11	57,00	933,68	51,72	—	—	—	80,00	1310,44	12,00	—	—	—
12	5,00	81,90	4,95	—	—	—	200,00	3277,00	30,00	—	—	—
13	78,00	1277,67	70,87	—	—	—	130,00	2129,91	19,50	—	—	—
14	74,00	1212,15	72,52	—	—	—	150,00	2457,75	22,50	—	—	—
15	—	—	—	—	—	—	—	—	—	—	—	—
16	86,00	589,69	33,48	—	—	—	100,00	1638,50	12,00	—	—	—
17	36,00	589,69	34,56	—	—	—	70,00	1146,63	10,50	—	—	—
18	—	—	—	—	—	—	—	—	—	—	—	—
19	66,00	1081,11	60,40	7,00	114,66	12,60	150,00	2457,75	22,50	—	—	—
20	30,00	491,41	27,00	—	—	—	62,00	1015,59	9,30	—	—	—
21	148,00	2424,76	148,00	—	—	—	300,00	4915,50	45,00	—	—	—
22	134,00	2195,43	110,36	—	—	(3,0)	245,00	4014,12	36,75	—	—	—
23	80,00	1310,44	75,20	—	—	—	315,00	5161,20	28,35	—	—	—
24	99,00	1621,66	95,04	—	—	—	135,00	2211,81	20,25	—	—	—
25	8,00	131,44	7,60	—	—	—	—	—	—	—	—	—
26	59,50	892,73	53,90	3,00	49,14	3,60	150,00	2457,75	22,50	—	—	—
27	44,00	720,74	36,00	6,00	98,28	12,00	100,00	1638,50	15,00	—	—	—
28	30,50	492,60	29,28	—	—	—	155,00	2539,42	23,25	—	—	—
29	111,00	1819,35	106,56	—	—	—	160,00	2621,39	24,00	—	—	—
30	78,00	1277,67	74,98	12,00	196,56	12,00	150,00	2457,75	22,50	—	—	—
31	—	—	—	—	—	—	—	—	—	—	—	—
32	—	—	—	—	—	—	—	—	—	—	—	—
	760	761	762	763	764	765	766	767	768	769	770	771
	Poods	Klgr	Rubbles	Poods	Klgr	Rubbles	Poods	Klgr	Rubbles	Poods	Klgr	Rubbles
	For the use at the farm			For sale			For the use at the farm			For sale		
	G r a i n						S t r a w					
	B r u t t o y i e l d o f											
	C R E D I T											

## Account of winter

**РЖИ (И ОЗ. ПШЕНИЦЫ) (ОКОНЧАНИЕ)**

К			Р			С			Д			П			Т		
В а л о в о й с е б о р ш е н и ц ы																	
М я ж и н ы			З е р н а			С о л о м ы			М я ж и н ы			С а м о с е ч е н ы					
Цуа.	Кр.	Руб.	Цуа.	Кр.	Руб.	Цуа.	Кр.	Руб.	Цуа.	Кр.	Руб.		Цуа.	Кр.	Руб.		
772	773	774	775	776	777	778	779	780	781	782	783	784	784	784			
9,50	155,61	1,83	—	—	—	—	—	—	—	—	—	—	—	30,45			
12,00	196,56	1,80	—	—	—	—	—	—	—	—	—	—	—	58,72			
6,00	98,28	0,90	—	—	—	—	—	—	—	—	—	—	—	16,88			
—	—	—	—	—	—	—	—	—	—	—	—	—	—	4,85			
4,00	65,52	0,36	—	—	—	—	—	—	—	—	—	—	—	1,51			
20,60	327,61	3,00	—	—	—	—	—	—	—	—	—	—	—	—			
35,00	573,31	5,25	—	—	—	—	—	—	—	—	—	—	—	—			
15,00	245,70	2,25	—	—	—	—	—	—	—	—	—	—	—	23,47			
20,00	327,61	1,80	—	—	—	—	—	—	—	—	—	—	—	21,17			
4,00	65,52	0,60	—	—	—	—	—	—	—	—	—	—	—	0,43			
7,00	114,66	1,05	—	—	—	—	—	—	—	—	—	—	—	57,01			
10,00	163,80	1,50	—	—	—	—	—	—	—	—	—	—	—	—			
12,00	196,56	1,80	—	—	—	—	—	—	—	—	—	—	—	—			
—	—	—	—	—	—	—	—	—	—	—	—	—	—	—			
7,00	114,66	1,05	—	—	—	—	—	—	—	—	—	—	—	14,86			
3,00	49,14	0,45	—	—	—	—	—	—	—	—	—	—	—	20,33			
—	—	—	—	—	—	—	—	—	—	—	—	—	—	—			
5,00	81,90	0,75	—	—	—	—	—	—	—	—	—	—	—	28,98			
—	—	—	—	—	—	—	—	—	—	—	—	—	—	—			
30,00	491,41	4,50	—	—	—	—	—	—	—	—	—	—	—	73,10			
30,00	491,41	4,50	—	—	—	—	—	—	—	—	—	—	—	—			
108,00	1769,09	9,72	—	—	—	—	—	—	—	—	—	—	—	—			
15,00	245,70	2,25	—	—	—	—	—	—	—	—	—	—	—	—			
—	—	—	—	—	—	—	—	—	—	—	—	—	—	—			
20,00	327,61	3,00	8,00	131,44	12,80	15,00	245,70	2,25	—	—	—	—	—	21,15			
10,00	163,80	1,50	—	—	—	—	—	—	—	—	—	—	—	—			
10,00	163,80	1,50	—	—	—	—	—	—	—	—	—	—	—	—			
20,00	327,61	3,00	—	—	—	—	—	—	—	—	—	—	—	—			
6,00	98,28	0,90	5,60	92,54	9,00	10,00	163,80	1,50	—	—	—	—	—	—			
772	773	774	775	776	777	778	779	780	781	782	783	784	784	784			
Pounds	Kilgr	Robbles	Pounds	Kilgr	Robbles	Pounds	Kilgr	Robbles	Pounds	Kilgr	Robbles	Pounds	Kilgr	Robbles			
H u s k			For the use at the farm			For the use at the farm			H u s k			S a m o s e c h e n ы					
			G r a i n			S t r a w											
y l h e			B r u t t o			f i e l d o f			w h e a t								
			B			E			D			T					

**rye and winter wheat (end)**

## Счет производства

№ п/п	С Е Б Е Т									
	Посеяно		С т о л м о с т ь с е м я н						Доли прошлых агркультурных затрат	
	Тон.	Гект.	О в с а			Прочих яровых зерновых культур			Пашной обработки	Удобрения
			Пуд.	Кгр.	Руб.	Пуд.	Кгр.	Руб.		
	795	796	797	798	799	800	801	802	803	804
1	—	—	—	—	—	—	—	—	—	—
3	1,5	1,63	24,00	393,13	20,64	—	—	—	1,38	2,53
4	0,75	0,81	15,00	245,71	11,40	3,25	53,23	4,72	5,90	9,21
5	0,75	0,81	13,50	221,14	24,00	4,00	65,62	6,40	1,83	9,71
6	0,25	0,27	5,00	81,90	4,00	0,50	8,19	0,80	—	—
7	0,66	0,72	9,00	147,42	6,96	—	—	—	3,60	3,30
8	0,58	0,63	19,00	311,23	15,77	—	—	—	—	—
9	0,83	0,90	8,25	135,13	6,60	—	—	—	2,90	2,04
10	0,75	0,85	16,00	262,00	13,92	0,20	3,27	0,65	—	—
11	1,25	1,36	33,00	540,56	26,70	2,01	32,76	3,20	7,35	7,20
12	0,75	0,81	22,50	368,56	16,65	—	—	—	—	—
13	0,54	0,59	9,00	147,42	7,20	1,00	16,38	1,60	6,89	1,30
14	3,00	3,28	52,00	851,79	44,72	12,00	196,57	17,88	2,19	72,36
15	0,75	0,81	9,50	155,61	6,65	—	—	—	—	19,21
16	0,5	0,54	5,00	81,90	4,25	3,50	57,33	2,97	—	—
17	0,9	0,96	17,50	286,60	5,40	3,00	49,14	4,71	—	—
18	1,00	1,09	12,00	196,57	9,24	2,50	40,95	3,93	4,86	10,21
19	0,5	0,54	9,00	147,42	10,80	—	—	13,56	3,04	—
20	0,75	0,81	12,00	196,57	10,08	—	—	—	—	—
21	0,65	0,71	11,50	188,38	9,20	—	—	—	2,02	8,81
22	0,25	0,27	13,00	212,95	15,83	—	—	—	—	—
23	0,3	0,32	10,00	163,80	11,70	2,00	32,76	3,20	—	—
24	0,5	0,54	11,00	180,19	7,59	—	—	—	1,92	6,93
25	0,25	0,27	10,75	176,08	9,42	—	—	—	2,12	10,87
26	1,06	1,10	16,60	271,91	13,30	4,50	73,71	7,20	4,32	27,45
27	1,55	1,69	24,00	393,13	20,09	—	—	—	—	—
28	0,67	0,71	22,25	364,46	20,02	—	—	—	4,56	2,07
29	1,44	1,59	6,00	98,28	4,30	2,00	32,76	3,20	—	3,21
30	0,8	0,87	14,50	237,52	11,60	10,00	163,80	15,40	—	10,79
31	0,8	0,87	13,50	221,14	10,40	5,00	81,90	8,00	—	—
32	0,5	0,54	12,00	196,57	9,60	—	—	—	2,60	25,59
	795	796	797	798	799	800	801	802	803	804

№ п/п	D E B E T											
	Des.		O a t s						Other spring cereals		Earlier agricultural expenses	
	Hektar	Poods	C o s t o f s e e d s			F o l l o w i n g			F e r t i l i z i n g			
			Rubbles	Poods	Klgr.	Rubbles	Klgr.	Rubbles				
	Own land	O a t s			Other spring cereals			Earlier agricultural expenses				
	S o w n	C o s t o f s e e d s			F o l l o w i n g			F e r t i l i z i n g				
		D E B E T										

Account of production

# я р о в ы х з е р н о в ы х

Цена с-х. имуще- ства	Д					Е				Сальдо	Баланс счета
	Стоимости					Доля					
	Лошадиной тяги		Рабочей силы		Наработан- ных на с/ху дров	Содержания построек	Содержания с-х. инвентари	Общих расхи- дов	Сальдо		
	Дней	Руб.	Дней	Руб.							
805	806	807	808	809	810	811	812	813	814	815	
—	—	—	—	—	—	—	—	—	—	—	
4,28	13,70	32,42	14,80	16,94	—	2,80	—	3,30	—	89,29	
1,90	11,50	9,03	16,50	18,18	—	—	—	0,45	37,14	98,23	
10,52	7,00	7,31	19,60	21,87	—	2,76	1,37	4,88	—	89,64	
1,00	3,20	7,72	8,70	9,74	—	—	—	0,15	14,28	37,69	
—	2,50	3,88	7,00	8,75	—	—	0,17	0,10	4,94	31,70	
2,76	6,00	12,0	9,00	10,08	—	1,90	3,47	3,31	61,17	110,46	
—	6,50	8,71	9,10	10,19	—	—	1,50	3,91	38,91	74,76	
7,31	9,10	23,66	14,40	16,12	—	1,17	0,81	3,58	29,93	97,15	
0,95	14,90	28,71	31,00	33,03	—	1,00	1,18	4,24	116,48	230,04	
—	16,00	21,22	18,10	20,27	—	1,57	1,23	2,01	—	62,94	
4,20	7,00	16,94	15,00	16,80	—	—	0,12	0,90	9,37	65,32	
—	25,50	25,50	19,50	19,56	—	1,55	11,45*	19,00	166,63	380,83	
—	6,00	6,29	12,90	14,45	—	0,45	0,20	1,82	—	49,07	
—	3,00	3,24	5,00	6,72	—	1,76	0,92	1,36	20,16	41,38	
—	15,10	18,28	30,40	34,04	—	5,56	2,10	3,25	55,07	138,41	
—	4,40	7,82	21,70	28,65	—	1,80	0,20	4,85	—	71,56	
—	7,50	15,00	21,00	23,52	—	1,80	1,80	1,68	—	71,20	
1,80	10,00	14,70	16,20	18,14	—	4,00	0,63	3,80	11,07	64,22	
—	7,00	12,04	29,00	29,68	—	0,52	0,24	2,67	—	65,18	
—	2,90	3,86	13,20	15,02	—	1,06	0,52	0,19	—	36,48	
—	5,40	8,39	11,80	13,17	—	2,77	3,80	0,30	54,41	97,74	
—	7,50	15,08	17,50	19,60	—	1,82	0,37	2,10	—	55,41	
—	3,00	6,86	13,30	14,08	—	0,58	0,87	0,92	—	45,72	
—	12,80	16,00	26,00	28,27	—	3,50	3,26	2,30	23,82	129,42	
—	10,30	31,00	21,70	23,00	—	3,00	1,10	6,10	63,91	148,20	
—	8,00	11,36	14,00	15,68	—	2,95	0,15	3,97	48,77	109,53	
—	19,00	27,36	37,00	41,44	—	3,45	0,58	4,40	44,01	132,45	
19,18	24,50	37,23	61,20	58,46	—	5,97	1,05	11,99	24,97	196,64	
6,50	6,00	8,10	18,00	20,16	—	0,46	0,54	9,06	89,91	153,13	
3,00	4,20	7,66	7,00	7,62	—	0,50	0,75	3,10	27,18	85,60	
805	806	807	808	809	810	811	812	813	814	815	
Implement and machinery rented	Days	Rubles	Days	Rubles	Fuel used for killing	Maintenance of buildings	Maintenance of inventory	General expenses	S a l d o	Balance of the account	
	C o s t o f		W o r k m e n - c r a f t			S h a r e o f					
	D		E		B	E		T			

of spring cereals

## Счет производства

№	. К Р Е Д И Т					
	В а л о в о й с е б о р о в с я					
	З е р н а					
	Натуральная часть			Товарная часть		
	Пудов	Кгр	Рублей	Пудов	Кгр	Рублей
	816	817	818	819	820	821
1	—	—	—	—	—	—
2	—	—	—	—	—	—
3	39,00	638,84	33,54	17,00	278,47	17,00
4	74,40	1218,71	56,52	—	—	—
5	32,00	524,18	25,60	13,00	212,95	20,00
6	27,00	442,27	21,60	—	—	—
7	5,00	81,90	3,70	50,00	491,41	21,00
8	75,00	1228,54	62,66	17,00	278,47	23,00
9	16,25	266,18	13,00	43,75	716,64	38,36
10	47,00	769,88	40,10	20,00	327,61	21,00
11	150,00	2457,07	142,80	20,00	327,61	24,80
12	35,00	573,32	25,91	—	—	—
13	38,00	622,46	30,40	10,00	163,80	15,00
14	113,00	1851,00	97,18	120,00	1965,66	114,00
15	33,75	552,84	23,63	—	—	—
16	25,00	409,51	21,25	—	—	—
17	32,00	524,18	26,88	54,50	892,71	70,00
18	33,60	550,38	25,83	20,00	327,61	16,00
19	37,25	610,17	29,80	4,00	65,52	7,60
20	34,00	556,91	28,56	19,00	311,23	19,70
21	40,50	663,41	32,40	7,50	122,81	8,60
22	20,25	331,70	14,18	—	—	—
23	32,00	524,18	27,84	—	—	—
24	41,25	675,69	25,46	—	—	—
25	31,60	517,62	23,22	—	—	—
26	71,60	1172,84	57,28	15,78	258,48	28,44
27	67,00	1097,49	54,00	38,00	622,46	54,00
28	39,00	638,81	36,72	40,00	655,22	32,00
29	7,00	114,66	3,60	70,00	1146,63	80,00
30	72,00	1179,40	57,60	18,00	294,85	36,00
31	62,00	1015,59	49,60	31,50	515,99	33,60
32	30,00	491,41	24,00	45,00	737,12	40,50
	816	817	818	819	820	821
	Poods	Kgr	Rubles	Poods	Kgr	Rubles

Account of production

**Я р о в ы х з е р н о в ы х (продолжение)**

К Р Е Д И Т					
В а л о в о й с б о р о н с я					
С о л о м ы			М я к н и м ы		
Пудов	Кгр	Рублей	Пудов	Кгр	Рублей
822	823	824	825	826	827
—	—	—	—	—	—
90,00	1474,27	17,10	4,00	65,52	1,32
100,00	1638,05	20,00	10,00	163,80	3,30
60,00	932,83	12,00	10,00	163,80	3,40
35,00	573,32	7,00	6,00	98,28	2,04
40,00	655,22	5,60	5,00	81,90	1,40
90,00	1474,24	18,00	20,00	327,61	6,80
100,00	1638,05	20,00	10,00	163,80	3,40
75,00	1228,54	15,00	15,00	245,71	5,10
228,00	3734,75	47,64	25,00	409,51	8,50
60,00	932,83	8,40	4,00	65,52	1,12
75,00	1228,54	15,00	5,50	90,09	1,87
500,00	8190,25	100,00	30,00	491,41	10,20
50,00	819,02	10,00	5,00	81,90	1,70
25,00	409,51	5,00	5,00	81,90	1,70
128,00	2096,70	21,76	12,00	196,57	2,04
77,00	1261,30	12,74	9,00	147,42	2,79
65,00	1064,73	13,00	7,00	114,66	2,38
72,00	1179,40	12,24	12,00	196,57	3,72
50,00	819,02	10,00	5,00	81,90	1,70
35,00	573,32	7,00	—	—	—
50,00	819,02	10,00	10,00	163,80	3,40
60,00	932,83	12,00	20,00	327,61	6,60
40,00	655,22	5,60	18,00	294,85	5,04
86,00	1408,72	17,20	—	—	—
160,00	2620,88	24,00	24,00	393,13	6,96
170,00	2784,68	34,00	20,00	327,61	6,80
110,00	1801,85	22,00	10,00	163,80	3,40
125,00	2047,56	25,00	25,00	409,51	8,50
120,00	1965,66	24,00	15,00	245,71	5,10
80,00	1310,44	16,00	15,00	245,71	5,10
822	823	824	825	826	827
Poods	Klgr	Rubles	Poods	Klgr	Rubles
S t r a w			H u s k		
B r u t t o y i e l d o f o a t s					
C R E D I T					

**of spring cereals (continued)**

## Счет производства

№ п/п	К Р Е Д И Т					
	В а л о в о й с б о р п р о ч и х					
	З е р н а					
	Н а т у р а л ь н а я ч а с т ь			Т о в а р н а я ч а с т ь		
	Пудов	Кгр	Рублей	Пудов	Кгр	Рублей
	828	829	830	831	832	833
1	—	—	—	—	—	—
2	—	—	—	—	—	—
3	—	—	—	—	—	—
4	8.30	135,55	12,41	—	—	—
5	9.00	147,42	14,40	—	—	—
6	3.00	49,14	4,80	—	—	—
7	—	—	—	—	—	—
8	—	—	—	—	—	—
9	—	—	—	—	—	—
10	1.50	24,57	1,95	—	—	—
11	2.30	37,67	3,60	—	—	—
12	—	—	—	—	—	—
13	1,60	26,20	2,60	—	—	—
14	15,00	245,71	22,45	—	—	—
15	—	—	—	—	—	—
16	9,00	147,42	7,65	—	—	—
17	9,00	147,42	14,13	—	—	—
18	8,00	137,04	12,56	—	—	—
19	—	—	—	—	—	—
20	—	—	—	—	—	—
21	—	—	—	—	—	—
22	—	—	—	—	—	—
23	25,00	409,51	40,00	5,00	81,90	7,50
24	—	—	—	—	—	—
25	3,00	49,14	5,52	—	—	—
26	15,50	253,90	24,80	—	—	—
27	3,50	57,33	6,30	—	—	—
28	—	—	—	—	—	—
29	11,40	186,74	18,20	—	—	—
30	27,50	450,46	42,15	—	—	—
31	22,00	360,37	35,26	—	—	—
32	—	—	—	—	—	—
	828	829	830	831	832	833
	Foods	Klgr	Rubles	Foods	Klgr	Rubles
	T o b e u s e d			F o r s a l e		
	G r a i n					
	B r u t t o y i e l d o f o t h e r					
№ п/п	C	R	E	D	I	T

Account of production

**Я р о в ы х з е р н о в ы х (окончание)**

К Р Е Д И Т						
Я р о в ы х з е р н о в ы х к у л ь т у р						С а л д о
С о б л о ж и			М я к н и ц ы			
Пудов	Кгр	Рублей	Пудов	Кгр	Рублей	
834	835	836	837	838	839	840
—	—	—	—	—	—	—
—	—	—	—	—	—	15,33
35,00	573,32	5,70	2,00	32,76	0,30	—
15,00	245,71	2,25	2,00	32,76	0,30	11,69
15,00	245,71	2,25	—	—	—	—
—	—	—	—	—	—	—
—	—	—	—	—	—	—
2,00	32,76	14,00	—	—	—	—
15,00	245,71	2,25	3,00	49,14	0,45	—
—	—	—	—	—	—	27,51
3,00	49,14	0,45	—	—	—	—
160,60	2620,8	37,00	—	—	—	—
—	—	—	—	—	—	13,74
15,00	245,71	5,10	2,00	32,76	0,68	—
28,00	458,65	3,36	2,00	32,76	0,24	—
8,00	131,04	0,96	1,50	24,57	0,18	0,50
—	—	—	—	—	—	18,42
—	—	—	—	—	—	—
—	—	—	—	—	—	13,08
—	—	—	—	—	—	15,30
60,00	982,83	9,00	—	—	—	—
—	—	—	—	—	—	8,35
7,00	114,66	0,98	—	—	—	5,36
—	—	—	5,00	81,90	1,70	—
10,00	163,80	2,94	—	—	—	—
30,00	491,41	4,50	5,00	81,90	0,75	—
113,00	1851,00	26,64	5,00	81,90	0,75	—
37,50	614,27	5,63	—	—	—	—
—	—	—	—	—	—	—
834	835	836	837	838	839	840
Poods	Klgr	Ruble:	Poods	Klgr	Rubles	S a l d o
S t r a w			H u s k			
p r i n g c e r e a l s						
К Р Е Д И Т						

of spring cereals (end)

## Счет производства

М.М.Ф.	Д Е Б Е Т									
	Засеяно земли			С т о и м о с т ь						
	Дес.	Гект.	Уплачено За пашный с.х. инвентарь	Лошадиной тяги		Рабочей силы		Семян картофеля		
				Дней	Руб.	Дней	Руб.	Пуд.	Кгр	Руб.
	841	842	843	844	845	846	847	848	849	850
1	0,12	0,13	12,40	—	—	11,00	12,32	12,00	196,56	2,28
2	—	—	—	—	—	—	—	—	—	—
3	0,43	0,46	—	6,90	16,36	10,60	11,80	31,50	515,98	8,99
4	0,33	0,36	—	6,00	4,71	27,50	30,80	40,00	655,22	8,40
5	0,60	0,65	—	18,00	20,47	50,00	55,92	80,00	1310,14	2,00
6	0,33	0,36	—	5,00	12,05	8,20	9,18	34,00	556,93	8,50
7	0,12	0,13	4,20	2,00	2,90	7,90	6,27	15,00	245,70	2,85
8	0,17	0,18	—	10,00	20,00	16,00	17,92	40,00	655,22	10,68
9	0,22	0,24	—	5,60	7,71	19,30	21,61	34,00	556,93	8,50
10	0,50	0,54	—	8,00	20,81	31,80	35,59	50,00	819,25	15,00
11	0,37	0,40	—	8,10	15,79	17,70	19,81	50,00	819,25	7,50
12	0,25	0,27	—	14,10	14,39	23,00	25,76	30,00	491,41	5,70
13	0,25	0,27	—	6,00	14,52	9,00	10,08	24,00	393,13	6,00
14	0,87	0,95	—	31,50	31,50	52,00	56,21	90,00	1474,24	26,10
15	0,42	0,45	—	17,80	18,65	26,30	29,43	55,00	900,92	8,25
16	0,40	0,43	—	29,00	31,32	35,00	38,08	64,00	1048,35	17,92
17	0,25	0,27	—	12,60	15,27	20,20	23,29	22,50	368,56	6,07
18	0,35	0,39	—	10,20	17,30	17,20	20,91	40,00	655,22	8,80
19	0,18	0,19	—	5,00	10,10	14,00	15,68	22,50	368,56	5,63
20	0,34	0,37	—	17,60	25,80	35,50	39,42	39,00	638,83	11,89
21	0,33	0,36	—	23,00	39,54	31,00	34,72	56,25	921,40	14,06
22	0,45	0,49	—	18,20	24,34	33,10	37,07	37,50	614,26	10,59
23	0,50	0,54	—	16,30	24,80	30,80	34,46	65,00	1064,73	19,50
24	0,75	0,81	—	32,50	65,32	47,50	53,20	63,00	1031,97	15,12
25	0,27	0,29	—	10,00	18,70	32,40	34,34	50,00	819,25	9,50
26	0,75	0,81	—	19,20	24,06	34,50	38,69	105,00	1719,95	26,25
27	0,50	0,54	—	11,80	29,51	28,00	32,68	57,00	933,68	17,15
28	0,52	0,56	—	15,00	21,08	24,00	32,25	73,00	1195,77	22,16
29	0,40	0,43	—	9,00	12,96	20,00	22,40	30,00	491,41	7,50
30	0,50	0,54	1,64	7,40	11,24	12,60	14,11	65,00	1064,73	16,25
31	0,61	0,67	—	8,00	13,50	56,00	62,90	98,00	1605,28	24,50
32	0,30	0,32	—	5,70	10,38	11,90	13,14	78,00	1277,67	19,56
	841	842	843	844	845	846	847	848	849	850

М.М.Ф.	Des.		Rented inventory	Days		Days		Poods		
	Hektar	Hektar		Rubles	Rubles	Rubles	Rubles	Klgr	Rubles	
	O w n		Paid for	Horse-craft		Workmen-craft		Tubers for planting		
	Land cultivated			C o s t o f						
			D	E	B	E	T			

Account of production

# Картофеля

Д						Е					Т	
Стоимость						Доля						
Семя корнеплодов			Навоза под картофель			Агркультурных затрат прошлого года		Содержания построек	Содержания с.-х. инвентаря	Общих расходов		
Пуд.	Кгр.	Руб.	Пуд.	Кгр.	Руб.	Паровой обработки	Удобрений					
851	852	853	854	855	856	857	858	859	860	861		
—	—	—	—	—	—	—	—	—	—	0,62		
—	—	—	75,00	1228,53	1,10	—	—	—	0,15	3,30		
—	—	—	330,00	5405,56	4,95	1,96	3,07	—	—	0,42		
—	—	—	140,00	2293,27	2,10	—	—	1,15	0,19	6,23		
—	—	—	—	—	—	—	—	—	—	0,20		
—	—	—	—	—	—	—	—	—	—	0,10		
—	—	—	340,00	5569,37	5,10	—	—	—	0,61	3,90		
—	—	—	200,00	3276,10	3,00	—	—	—	1,00	2,62		
—	—	—	250,00	4094,12	3,75	—	—	1,35	0,51	4,15		
—	—	—	—	—	—	—	—	—	—	1,07		
—	—	—	—	—	—	—	—	—	1,00	3,70		
—	—	—	—	—	—	—	—	—	0,07	0,55		
—	—	—	1000,00	16380,50	15,20	—	—	1,25	0,80	15,50		
—	—	—	450,00	7371,45	6,74	—	—	1,70	0,25	2,48		
—	—	—	330,00	5405,56	4,95	—	—	—	1,11	5,95		
—	—	—	400,00	6552,20	6,00	—	—	—	0,91	3,69		
—	—	—	—	—	—	—	—	—	0,21	4,60		
—	—	—	360,00	5896,98	5,40	—	—	—	0,35	1,88		
—	—	—	200,00	3276,10	3,00	—	—	—	0,40	2,90		
—	—	—	—	—	—	—	—	—	0,15	5,89		
—	—	—	400,00	6552,20	6,00	—	—	3,70	0,22	0,76		
—	—	—	600,00	9828,30	9,00	—	—	—	3,78	1,10		
—	—	—	—	—	—	1,92	6,93	—	0,64	4,80		
—	—	—	80,00	1310,44	1,20	—	—	1,62	1,27	2,40		
—	—	—	—	—	—	—	—	7,00	0,69	4,55		
—	—	—	1200,00	19636,60	18,00	—	—	3,60	1,36	7,20		
—	—	—	225,00	3685,51	4,37	—	—	—	0,32	7,57		
—	—	—	200,00	3276,10	3,00	—	—	—	0,73	3,42		
—	—	—	660,00	10811,13	9,90	—	—	—	0,18	11,60		
—	—	—	333,00	5454,70	5,00	—	—	1,00	0,59	10,70		
—	—	—	—	—	—	—	—	—	—	4,03		
851	852	853	854	855	856	857	858	859	860	861		

of roots and tubers

## Счет производства

ММ	Д е б е т		К Р Е Д И Т					
	С а л д о	Б а л а н с с ч е т а	В а л о в о й с б о р					
			К а р т о ф е л я					
			П а т у р а л ь н а я ч а с т ь			Т о в а р н а я ч а с т ь		
			Пуд.	Кгр.	Руб.	Пуд.	Кгр.	Руб.
862	863	864	865	866	867	868	869	
1	—	27,62	99,50	1629,85	18,90	13,00	212,94	3,20
2	—	—	—	—	—	—	—	—
3	64,69	106,39	291,00	4766,72	84,39	30,00	491,41	22,00
4	40,19	94,50	450,00	7375,22	94,50	—	—	—
5	11,83	99,90	390,00	6388,39	97,50	10,00	163,80	2,40
6	17,82	47,75	191,00	3129,67	47,75	—	—	—
7	3,63	19,95	105,00	1719,95	19,95	—	—	—
8	71,79	130,00	500,00	8190,15	130,00	—	—	—
9	6,41	50,85	165,00	1719,95	41,25	—	—	—
10	31,24	112,40	318,00	5208,94	95,40	42,00	637,98	17,00
11	17,93	62,10	414,00	6781,52	62,10	—	—	—
12	9,30	59,85	315,00	5159,85	59,85	—	—	—
13	—	31,22	87,00	1425,10	21,75	—	—	—
14	172,44	319,00	950,00	15561,47	263,80	150,00	2457,07	55,20
15	—	66,50	341,00	5585,75	51,15	—	—	—
16	76,19	17,52	149,00	2440,69	153,72	61,00	999,21	21,80
17	25,84	81,07	241,00	3947,60	65,07	40,00	655,22	16,00
18	10,00	61,82	281,00	4602,92	61,82	—	—	—
19	17,21	56,25	225,00	3685,61	56,25	—	—	—
20	30,84	114,25	275,00	4504,63	74,25	100,00	1638,05	40,00
21	20,89	115,25	427,00	6994,47	106,75	23,00	376,75	8,50
22	0,75	83,47	240,00	3931,32	54,00	30,00	491,41	13,50
23	154,36	247,00	730,00	11957,76	219,00	70,00	1146,63	28,00
24	—	147,93	324,00	5307,28	77,70	76,00	1244,91	27,06
25	37,89	106,87	547,00	8960,13	101,37	15,00	245,70	4,50
26	155,01	256,25	985,00	4668,44	246,25	30,00	491,41	10,00
27	65,93	175,53	319,00	5225,37	79,75	241,00	3947,70	95,78
28	131,55	219,30	690,00	11302,59	204,30	41,00	671,60	15,00
29	46,24	96,25	325,00	5323,66	96,25	—	—	—
30	103,58	168,50	626,00	10254,19	156,50	30,00	491,41	12,00
31	55,31	172,50	338,00	5537,60	84,50	200,00	3276,10	70,00
32	83,89	132,00	528,00	8648,90	132,00	—	—	—
	862	863	864	865	766	867	868	869
			Pool	Klgr	Rubles	Pool	Klgr	Rubles
			T o b e u s e d			F o r s a l e		
			P o t a t o e s					
			B r u t t o					
			C R E D I T					

## Account of production

**КАРТОФЕЛЯ (окончание)**

К Р Е Д И Т							С а м о
В а л о в о й с б о р							
К о р н е п л о д о в							
Н а т у р а л ь н а я ч а с т ь			Т о в а р н а я ч а с т ь				
И т д.	К г р	Р у б.	И т д.	К г р	Р у б.	876	
870	871	872	873	874	875	876	
—	—	—	—	—	—	5,52	
—	—	—	—	—	—	—	
—	—	—	—	—	—	—	
—	—	—	—	—	—	—	
120,00	1957,66	9,60	—	—	—	—	
—	—	—	—	—	—	—	
—	—	—	—	—	—	9,47	
—	—	—	—	—	—	15,35	
—	—	—	—	—	—	—	
—	—	—	—	—	—	—	
106,00	1736,33	7,72	100,00	1638,05	8,25	—	
—	—	—	—	—	—	43,17	
—	—	—	—	—	—	—	
—	—	—	—	—	—	—	
—	—	—	—	—	—	—	
225,00	3685,57	18,00	—	—	—	—	
—	—	—	—	—	—	—	
870	871	872	873	874	875	876	
Pool	Klgr	Rubles	Pool	Klgr	Rubles	S a i d o	
T o b e u s e d			F o r s a l e				
R o o t s							
Y i e l d o f							

**of roots and tubers**

# Счет производ

		И д е р ж к и н о в ы р а щ и в а н и ю л ь н а									
Засеяно льном землем		Уплачено		С т о и м о с т ь							
		За аренду пашню земли	За пашный инвентарь	С е м я н			Лошадиной тяги		Рабочей силы		
Дес.	Гект.			Пуд.	Кгр.	Руб.	Дней	Руб.	Дней	Руб.	
№№	877	878	879	880	881	882	883	884	885	886	887
1	—	—	—	—	—	—	—	—	—	—	—
2	—	—	—	—	—	—	—	—	—	—	—
3	1,00	1,09	—	8,05	6,80	111,38	9,52	14,00	33,18	31,00	34,70
4	0,13	0,14	—	—	1,20	19,65	1,36	0,80	0,58	4,30	4,85
5	0,75	0,81	—	9,62	6,00	98,28	7,50	11,60	13,11	26,70	29,89
6	0,23	0,25	—	0,50	1,50	24,57	2,00	4,20	10,13	12,70	11,92
7	0,13	0,14	—	—	1,00	16,38	1,19	3,80	1,84	13,40	14,96
8	0,75	0,81	—	—	5,25	85,99	7,24	5,00	10,00	21,50	24,08
9	0,25	0,27	—	—	2,00	32,76	2,50	2,00	2,68	5,00	5,60
10	1,03	1,09	—	—	6,00	98,28	8,52	9,80	25,48	26,10	24,75
11	0,50	0,54	—	—	3,75	61,42	4,31	3,30	6,02	21,50	24,08
12	0,50	0,54	—	—	4,00	65,52	4,76	10,00	10,93	35,10	39,31
13	0,33	0,35	—	—	3,40	55,69	4,21	7,00	16,94	26,00	29,12
14	1,12	1,22	—	2,12	12,00	196,57	16,92	20,00	20,00	30,80	42,29
15	0,50	0,54	—	—	3,40	55,69	3,88	5,30	5,47	13,00	14,63
16	0,70	0,76	—	—	5,50	90,09	7,70	13,00	14,04	33,00	33,60
17	1,00	1,09	—	—	6,80	111,38	9,38	16,30	19,74	26,60	29,76
18	0,75	0,81	—	2,35	6,00	98,28	7,32	18,00	30,36	93,20	104,35
19	0,25	0,27	—	2,00	2,00	32,76	3,20	5,50	11,11	7,50	8,40
20	1,00	1,09	—	3,00	6,00	98,28	8,34	15,50	22,78	32,50	36,40
21	0,80	0,84	—	—	6,80	111,38	8,44	13,00	21,71	21,00	23,42
22	0,50	0,54	—	16,30	4,50	73,71	6,20	4,20	5,65	20,20	22,63
23	0,50	0,54	—	—	4,00	65,52	5,68	8,60	13,46	31,30	35,05
24	0,50	0,54	—	3,30	4,50	37,71	5,58	11,50	23,13	52,00	58,24
25	0,50	0,54	—	11,42	4,50	73,71	5,87	5,20	9,80	27,00	28,62
26	0,50	0,54	—	10,00	4,80	78,62	5,94	4,40	5,50	40,10	44,4
27	1,89	2,06	—	—	10,50	1646,24	13,65	14,80	49,24	42,40	44,34
28	0,65	0,71	—	—	7,70	122,85	10,87	6,10	8,52	23,00	25,76
29	0,40	0,47	—	2,40	3,30	54,05	4,02	9,00	12,96	30,00	33,60
30	0,25	0,27	—	—	1,50	24,57	1,92	2,20	3,34	8,10	10,20
31	0,30	0,32	—	—	3,50	57,33	9,38	8,00	10,80	17,00	19,04
32	0,25	0,27	—	—	4,00	65,52	5,00	2,20	3,91	11,50	12,82
	877	878	879	880	881	882	883	884	885	886	887
Des.	Hekt.	For rented land	For hired inventory	Pood	Klgr	Rubles	Days	Rubles	Days	Rubles	
F a r m		S e e d		H o r s e - c r a f t		W o r k m e n - c r a f t					
Land under flax		P a i d		C o s t o f							
S p e n t o n f l a x - r a i s i n g											

A c c o u n t o f

**С Т В А Л Ь Н А**

Д		Е		Б		Е		Т		С а л д о	Баланс счета			
Стоимость издержек по первичной обработке льна						Д о л л и			С а л д о			Баланс счета		
Лошадиная тяга		Рабочая сила		Израсхо- дованные на сушку дрова	Налогный инвентарь	Содержа- ния по- строю	Содержа- ния ин- вентаря	Общих расходов					С а л д о	Баланс счета
Дней	Руб.	Дней	Руб.											
888	889	890	891	892	893	894	895	896	897	898				
—	—	—	—	—	—	—	—	—	—	—				
—	—	31,00	28,52	4,74	—	—	—	9,22	53,51	181,44				
0,30	0,20	8,70	8,35	0,48	—	—	—	0,11	2,23	18,16				
2,10	2,71	45,50	42,93	2,50	—	3,91	0,60	5,96	—	118,73				
0,50	1,22	7,50	6,97	1,25	—	—	—	0,25	25,10	62,34				
—	—	9,90	9,58	0,88	—	—	—	0,25	4,09	35,79				
1,00	2,00	50,00	43,58	2,00	—	5,90	0,18	10,17	234,16	339,31				
—	—	9,00	8,28	2,30	—	—	0,60	1,75	25,75	49,46				
6,30	16,36	73,70	64,68	6,34	6,95	3,86	0,52	11,89	160,90	330,29				
2,00	3,80	28,50	28,76	3,97	1,84	—	—	11,10	118,90	202,78				
1,50	2,19	31,90	29,35	16,49	—	4,00	3,19	8,55	83,54	202,61				
—	—	27,00	24,84	1,25	—	—	0,04	0,70	—	77,10				
12,50	12,50	98,70	101,91	—	—	1,95	1,25	23,00	239,39	461,33				
1,20	1,32	21,50	24,13	1,00	3,00	1,25	0,12	3,82	45,82	104,44				
3,50	3,78	34,40	34,40	0,75	8,80	5,36	0,94	6,25	68,53	184,15				
2,20	3,26	41,30	42,33	9,47	—	2,00	3,60	3,60	153,10	276,24				
—	—	59,00	66,96	5,10	—	—	0,15	0,20	152,61	379,70				
1,00	2,02	10,30	10,36	—	—	—	0,88	1,69	13,59	53,25				
2,00	2,91	33,50	32,49	4,73	—	1,00	0,60	6,70	—	118,98				
8,00	14,39	113,00	109,96	2,00	—	3,66	1,38	18,30	155,31	358,07				
2,50	3,32	39,40	37,91	2,96	—	6,25	0,10	1,23	34,72	137,29				
—	—	26,90	24,65	—	—	1,76	3,32	0,60	132,09	216,55				
3,00	6,02	34,00	33,68	3,00	—	3,76	0,31	7,10	12,09	156,15				
6,20	11,56	57,00	53,52	3,97	—	3,88	0,36	5,65	117,63	252,28				
4,00	5,00	68,00	62,54	—	—	5,90	0,13	3,90	76,73	220,63				
7,00	21,13	85,30	77,56	1,87	7,61	11,98	1,36	19,50	231,39	479,63				
2,00	2,84	49,00	45,78	—	8,00	6,58	0,23	7,98	113,37	229,93				
2,00	2,88	72,00	78,40	1,75	—	5,15	0,11	5,40	—	146,67				
1,70	2,13	24,20	25,97	4,50	2,61	0,26	—	7,14	47,17	105,57				
—	—	71,00	65,32	2,50	—	0,51	0,34	10,06	45,90	163,85				
1,10	1,99	33,50	36,43	—	—	0,50	1,28	1,86	—	63,84				
888	889	890	891	892	893	894	895	896	897	898				
Days	Rubbles	Days	Rubbles	Fuel used for kilning	Hired inventory	Mainten- ance of buildings	Mainten- ance of inventory	Other expenses	Sal- do	Balance of the account				
Horse craft		Workmen craft												
Spent on primary preparations						Share of								
D	E	B	E	T										

**flax-production**

**Счет произво**

		К Р Е Д И Т								
		В а л о в о й с б о р								
		С е м я н л ь н а я						В о л о к н а		
		Н а т у р а л ь н а я ч а с т ь			Т о в а р н а я ч а с т ь			Н а т у р а л ь н а я ч а с т ь		
№		Пуд.	Кгр	Руб.	Пуд.	Кгр	Руб.	Пуд.	Кгр	Руб.
		899	900	901	902	903	904	905	906	907
1	—	—	—	—	—	—	—	—	—	—
2	—	—	—	—	—	—	—	—	—	—
3	14,00	229,33	19,74	14,00	229,33	17,00	—	—	—	—
4	3,40	55,69	4,08	—	—	—	0,40	6,55	6,68	—
5	12,00	196,57	15,00	3,00	49,14	4,20	2,00	32,76	19,18	—
6	3,60	58,97	4,50	2,00	32,76	4,00	—	—	—	—
7	1,00	16,38	1,19	3,50	57,33	4,90	—	—	—	—
8	19,30	316,14	26,56	31,25	511,89	57,00	1,00	16,38	9,25	—
9	2,30	37,67	2,81	5,00	81,90	6,25	—	—	—	—
10	12,00	196,57	21,04	20,00	327,61	25,00	1,00	16,38	9,25	—
11	9,00	32,76	10,63	16,00	262,09	23,40	0,50	8,19	4,95	—
12	10,00	163,80	12,50	6,70	109,74	9,90	—	—	—	—
13	9,00	147,42	11,25	2,00	32,76	3,00	0,40	6,55	3,60	—
14	25,00	409,51	38,35	10,00	163,80	11,00	7,00	114,66	47,18	—
15	11,30	185,10	12,94	—	—	—	—	—	—	—
16	14,50	237,52	20,30	4,50	73,71	10,35	0,50	8,19	2,30	—
17	15,02	246,03	21,02	17,50	286,66	33,50	1,00	16,38	9,20	—
18	3,80	144,14	10,68	33,50	548,75	47,00	—	—	—	—
19	1,00	16,38	1,25	2,40	39,31	2,60	—	—	—	—
20	9,50	155,61	12,20	8,00	131,04	8,55	0,50	8,19	4,61	—
21	8,50	139,23	10,62	23,50	384,94	30,55	3,00	49,14	30,00	—
22	16,00	262,09	18,79	4,50	73,71	4,50	—	—	—	—
23	12,50	204,56	17,75	10,00	163,80	25,00	4,00	65,52	37,00	—
24	9,00	147,42	11,16	15,50	253,90	18,60	1,00	16,38	9,99	—
25	14,30	234,24	16,75	15,00	245,71	20,25	1,00	16,38	9,94	—
26	1,60	26,20	2,03	15,30	250,62	44,25	—	—	—	—
27	18,40	301,40	25,17	38,00	622,46	53,10	—	—	—	—
28	17,00	278,47	25,93	24,50	401,32	33,00	1,00	16,38	3,10	—
29	3,00	147,42	11,25	10,00	163,80	20,00	—	—	—	—
30	9,00	147,42	11,25	—	—	—	—	—	—	—
31	6,90	93,28	7,50	15,50	253,90	32,00	—	—	—	—
32	8,00	131,04	10,00	4,00	65,52	7,00	—	—	—	—
	899	900	901	902	903	904	905	906	907	
	Poods	Klgr	Rubles	Poods	Klgr	Rubles	Poods	Klgr	Rubles	
	T o b e u s e d			F o r s a l e			T o b e u s e d			
	L i n s e e d						F i b r e			
	B r u t t o y i e l d o f									
	C R E D I T									

**Account of**

**С Т В А Л Ь Н А (окопчание)**

К Р Е Д И Т									
В а л о в ы й с ь о р									
П о л о к и я			Г о л о в и ц ы			О т р е с ь я			С а м о
Т о в а р н а я ч а с т ь									
Пуд.	Кгр.	Руб.	Пуд.	Кгр.	Руб.	Пуд.	Кгр.	Руб.	С а м о
908	909	910	911	912	913	914	915	916	917
15,00	245,71	144,00	5,00	81,90	0,70				
1,00	16,38	7,00	2,00	32,76	0,40				
7,00	114,66	56,00	7,00	114,66	1,40				22,95
5,00	81,90	53,14	3,50	57,33	0,70				
3,50	57,33	30,25	5,00	81,90	0,35				
22,00	360,37	242,00	30,00	491,41	4,50				
5,00	81,90	40,00	2,00	32,76	0,40				
26,00	425,89	275,00							
15,50	253,90	161,80	10,00	163,80	2,50				
15,00	245,71	180,00	1,50	24,57	0,21				
5,00	81,90	36,20							23,05
38,00	622,46	364,80							
10,00	163,80	90,00	5,00	81,90	1,50				
14,00	229,33	150,00	8,00	131,04	1,20				
19,00	311,23	212,50							
25,00	409,51	321,00	6,00	98,28	1,02				
3,00	49,14	48,00	7,00	114,66	1,40				
9,00	147,42	90,00	22,00	360,37	3,34				0,28
26,00	425,89	280,00	17,00	278,47	6,90				
12,00	196,57	114,00							
12,00	196,57	136,80							
13,00	212,95	115,00	7,00	114,66	1,40				
19,00	311,23	202,95	18,00	294,85	2,19				
17,00	278,47	173,40	4,00	65,52	0,95				
35,00	573,32	385,16	81,00	1326,82	10,20				
17,00	278,47	163,40	30,00	491,41	4,50				
12,80	209,67	111,80	10,00	163,80	2,00				1,62
9,00	147,42	93,82	1,00	16,38	0,50				
12,04	197,22	123,85	2,04	33,41	0,50				
5,00	81,90	40,00	1,00	16,38	0,50				6,34
908	909	910	911	912	913	914	915	916	917

Poods	Klgr	Rubbles	Poods	Klgr	Rubbles	Poods	Klgr	Rubbles
F o r s a l e			H u s k			T o w		
o f f l a x )								
B r u t t o y i e l d o f								
C R E D I T								

**flax-production (end)**

**Счет производства**

М.А.В.	Т				Е		Б		Е			
	Земля под посевами клевера и тимотея				Уплачено		Стоимость					
	Своей		Арендной		За арендованную землю	За платный с.-х. инвентарь	Лошадиной тяги		Рабочей силы			
	Дес.	Гект.	Дес.	Гект.			Дней	Руб.	Дней	Руб.		
	918	919	920	921	922	923	924	925	926	927		
1												
2												
3												
4												
5	0,64	0,69					2,00	2,26	13,90	15,45		
6	0,12	0,13					0,20	0,49	3,20	3,25		
7												
8	1,50	1,63					3,00	6,00	24,00	27,44		
9	1,00	1,09					1,50	2,01	21,00	23,52		
10	2,00	2,19				1,70	2,00	5,26	19,60	21,93		
11												
12	1,5	1,63					4,00	4,08	43,20	48,38		
13	0,57	0,62					3,00	7,26	10,00	11,20		
14												
15	1,5	1,63					3,00	3,10	17,30	19,40		
16	0,9	0,98					2,15	5,00	5,40	20,00		
17	0,75	0,81	0,75	0,81	19,18		5,00	6,05	14,00	15,66		
18	0,75	0,81					3,40	6,74	10,00	11,65		
19	0,50	0,54					3,50	7,07	11,00	12,32		
20	1,50	1,63					1,60	2,28	28,60	31,02		
21	1,80	1,96					5,00	8,60	24,00	26,88		
22	2,25	2,46					1,40	1,88	15,60	17,37		
23	1,50	1,63					3,00	4,65	29,20	32,68		
24	1,50	1,63					9,60	4,00	8,04	35,00		
25	0,50	0,54					3,80	7,03	25,40	26,92		
26	0,20	0,21					1,60	2,00	16,20	18,18		
27	0,80	0,87					1,20	3,62	15,60	16,58		
28	0,87	0,97					3,00	4,26	24,50	27,44		
29	2,10	2,29					8,00	11,52	36,00	40,32		
30	0,70	0,76					1,50	1,80	2,73	18,90		
31	1,16	1,26					5,00	6,75	13,60	14,56		
32	1,26	1,37					2,10	3,80	11,10	12,48		
	918	919	920	921	922	923	924	925	926	927		
	Des.	Hektar	Des.	Hektar	For rented land	For hired implements and machinery	Des.	Rubles	Des.	Rubles		
	Belonging to farm		Rented				Horse-craft		Workmen-craft			
	Land under clover and timothy				Paid		Cost					
	D				E		B					
							E					
							T					

**Account of production of clo**

# К л е в е р а и т и м о ф е е в к и

Д		Е		Б		Е		Т		
Д		о		л		я				
Проводимых агри- культурных затрат		Стоимости семян прошлых лет	Содержания постройк	Содержания с.-х. ин- вентари	Общих расходов	С а л д о	Баланс счета			
Заровой сборотки	Удобрений							928	929	930
—	—	—	—	—	—	—	—	—	—	—
—	—	—	—	—	—	—	—	—	—	—
1.83	9,10	12,00	—	—	—	3,25	7,75	—	—	51,64
1,12	6,03	4,80	—	—	—	—	8,71	—	—	24,40
—	—	—	—	—	—	—	—	—	—	—
4,32	20,15	20,00	—	0,56	2,58	—	5,21	—	—	86,26
4,35	3,06	8,00	—	1,50	4,15	—	30,91	—	—	77,50
13,54	35,91	16,50	1,75	0,60	5,37	—	49,24	—	—	151,80
—	—	—	—	—	—	—	—	—	—	—
9,22	13,23	9,96	1,00	0,52	4,27	—	60,30	—	—	150,96
2,04	10,33	9,90	—	—	0,54	—	—	—	—	41,27
—	—	—	—	—	—	—	—	—	—	—
9,61	9,61	9,93	1,25	0,80	3,82	—	43,60	—	—	104,12
2,70	43,87	30,75	7,92	0,20	5,44	—	38,03	—	—	159,87
—	—	7,66	3,50	—	3,25	—	38,11	—	—	93,71
3,25	4,02	17,94	1,10	—	2,80	—	22,97	—	—	70,77
6,78	1,53	—	1,70	—	1,53	—	20,07	—	—	51,00
—	—	2,70	4,00	0,25	8,60	—	138,62	—	—	187,47
5,92	25,93	32,00	3,93	0,44	7,82	—	41,46	—	—	153,00
6,35	29,45	—	3,14	0,20	0,66	—	13,35	—	—	72,40
14,97	57,90	8,50	2,22	3,12	1,20	—	33,81	—	—	160,05
9,44	34,55	37,30	4,10	0,36	11,00	—	68,41	—	—	222,10
2,11	10,86	11,94	1,34	—	2,07	—	29,09	—	—	91,37
—	—	14,00	2,10	—	1,54	—	47,54	—	—	85,36
—	—	18,94	6,56	0,40	8,95	—	167,00	—	—	222,05
9,10	4,16	12,00	6,74	0,39	8,86	—	189,85	—	—	262,80
4,81	4,82	36,00	4,90	0,69	7,64	—	98,95	—	—	211,15
5,40	5,40	14,52	2,88	0,25	4,05	—	7,18	—	—	63,58
2,47	17,01	11,50	—	0,19	10,70	—	115,67	—	—	178,85
—	—	—	0,70	1,00	4,34	—	125,68	—	—	148,00
9,28	9,28	9,30	9,31	9,32	9,33	—	9,34	—	—	9,35
Following	Fertilizing	Cost of last year seeds	Maintenance of buildings	Implements	General expenses	S a l d o	Balance of the account			
Last year agricultural expenses								S h a r e o f		
D		E		B		Σ		T		

ver and timothy hay and seeds

## Счет производства

ММВ	К Р Е Д И Т								
	В а л о в ы й с б о р								
	С о б р а н о с е н а						С е м я н		
	Натуральная часть			Товарная часть			Натуральная часть		
	Пуд.	Кгр	Руб.	Пуд.	Кгр	Руб.	Пуд.	Кгр	Руб.
	936	937	938	939	940	941	942	943	944
1	—	—	—	—	—	—	—	—	—
2	—	—	—	—	—	—	—	—	—
3	—	—	—	—	—	—	—	—	—
4	—	—	—	—	—	—	—	—	—
5	146,00	2391,55	39,64	—	—	—	0,75	12,28	12,00
6	50,00	819,02	24,40	—	—	—	—	—	—
7	—	—	—	—	—	—	—	—	—
8	275,00	4514,64	79,75	—	—	—	—	—	—
9	200,00	3276,10	68,00	—	—	—	0,4	6,55	6,80
10	410,00	6716,00	135,30	—	—	—	1,00	16,38	16,50
11	—	—	—	—	—	—	—	—	—
12	475,00	7780,74	141,00	—	—	—	0,62	10,15	9,96
13	100,00	1638,05	34,00	—	—	—	0,25	4,09	4,00
14	—	—	—	—	—	—	—	—	—
15	340,00	5569,37	81,60	—	—	—	0,62	10,15	9,93
16	480,00	7862,64	148,80	—	—	—	0,66	10,81	11,97
17	169,00	2768,30	40,78	86,00	1408,72	33,00	0,62	10,15	9,93
18	225,30	3690,52	70,77	—	—	—	—	—	—
19	150,00	2457,07	51,00	—	—	—	—	—	—
20	370,00	6060,78	115,97	120,00	1965,66	62,50	0,60	221,14	9,00
21	450,00	7371,22	153,00	—	—	—	—	—	—
22	135,00	2211,37	32,40	—	—	—	—	—	—
23	485,00	7944,54	160,05	—	—	—	—	—	—
24	500,00	8190,25	165,00	—	—	—	0,75	12,29	12,10
25	305,00	4996,05	85,40	—	—	—	0,62	10,15	5,97
26	229,00	3751,13	77,86	—	—	—	—	—	—
27	594,00	9730,02	166,32	106,00	1736,33	46,00	—	—	—
28	740,00	12121,57	242,80	20,00	327,61	8,00	0,75	12,28	12,00
29	562,20	9209,11	191,25	7,58	122,85	3,00	0,36	5,89	6,40
30	187,00	3063,15	63,58	—	—	—	—	—	—
31	500,00	8190,25	170,00	—	—	—	0,25	4,09	4,00
32	400,00	6552,20	136,00	—	—	—	0,75	12,28	12,00
1	936	937	938	939	940	941	942	943	944
	Poods	Klgr	Rubles	Poods	Klgr	Rubles	Poods	Klgr	Rubles
	For the use at the farm			For sale			For the use at the farm		
	T o t a l h a y						C l o v e r		
	B r u t t o y i l d o f								
	C			R			E		
	D			I			T		

**Account of production of clo**

**К л е в е р а и т и м о ф е е в к и (окончание)**

К			Р			Г			Д			И			Т		
В а л о в о й с ь б о р																	
К л е в е р а						С е м я т и м о ф е е в к и									С и л о		
Товарная часть			Натуральная часть						Товарная часть								
Пуд.	Кгр	Руб.	Пуд.	Кгр	Руб.	Пуд.	Кгр	Руб.	Пуд.	Кгр	Руб.						
915	916	947	948	949	950	951	952	953	954								
—	—	—	—	—	—	—	—	—	—	—	—	—	—	—			
—	—	—	—	—	—	—	—	—	—	—	—	—	—	—			
—	—	—	—	—	—	—	—	—	—	—	—	—	—	—			
—	—	—	—	—	—	—	—	—	—	—	—	—	—	—			
0.5	8,19	2,70	0.9	14,74	6,51	—	—	—	—	—	—	—	—	—			
—	—	—	—	—	—	—	—	—	—	—	—	—	—	—			
—	—	—	0,25	4,09	2,00	—	—	—	—	—	—	—	—	1,27			
0.5	8,19	10,00	0,38	6,22	2,59	—	—	—	—	—	—	—	—	—			
0,5	8,19	10,00	—	—	—	—	—	—	—	—	—	—	—	—			
—	—	—	—	—	—	—	—	—	—	—	—	—	—	—			
—	—	—	—	—	—	—	—	—	—	—	—	—	—	—			
3,00	49,11	40,00	—	—	—	—	—	—	—	—	—	—	—	—			
2,25	36,86	45,00	—	—	—	—	—	—	—	—	—	—	—	—			
—	—	—	0,25	4,09	2,50	0,50	8,19	5,00	—	—	—	—	—	—			
—	—	—	0,5	8,19	3,73	1,00	16,38	6,00	—	—	—	—	—	—			
0,5	8,19	10,50	—	—	—	—	—	—	—	—	—	—	—	—			
—	—	—	0,5	8,19	3,85	0,1	1,63	1,00	—	—	—	—	—	—			
—	—	—	—	—	—	—	—	—	—	—	—	—	—	—			
945	946	947	948	949	950	951	952	953	954								
Poods	Klgr	Rubles	Poods	Klgr	Rubles	Poods	Klgr	Rubles									
For sale			For the use of the farm			For sale											
s e e d			T i m o s h y s e e d														
B r u t t o y i e l d o f																	
C R E D I T																	

**vear and timothy hay and seeds (end)**

Счет луго

№№	Д Е Б Е Т									
	Доля содержания				С т о и м о с т ь				С а л ь о	Б а л а н с
	С.-х. построек	С.-х. инвентаря	Доля общих расходов	Цена инвентаря	Лошадиной тяги		Рабочей силы			
					Дней	Рублей	Дней	Рублей		
955	956	957	958	959	960	961	962	963	964	
1	—	0,44	0,72	3,76	—	—	8,00	8,96	11,12	25,00
2	—	1,30	0,49	—	0,50	1,25	6,00	6,72	0,74	10,50
3	1,00	—	0,40	—	1,20	2,51	3,90	4,34	78,25	86,50
4	3,17	0,10	0,53	—	4,00	3,14	54,00	60,48	34,58	102,00
5	—	—	0,90	—	0,20	0,23	2,90	3,25	10,62	15,00
6	—	—	—	—	—	—	—	—	—	—
7	—	0,37	0,05	—	1,50	2,32	30,00	32,60	5,63	40,97
8	—	0,07	0,26	—	2,00	4,00	4,00	4,47	—	8,80
9	—	—	—	—	—	—	—	—	—	—
10	0,51	0,20	1,57	—	3,00	7,80	15,90	17,13	20,78	48,00
11	2,00	1,10	1,21	7,00	2,30	4,27	24,30	27,25	33,07	78,90
12	0,60	0,19	—	—	1,30	1,46	21,20	23,74	—	25,99
13	—	0,13	0,01	—	1,00	2,42	5,00	5,60	—	8,16
14	0,50	0,35	6,00	—	10,00	10,00	56,50	65,52	37,63	120,00
15	0,72	0,33	2,34	—	24,00	24,95	30,00	33,60	—	61,99
16	0,48	0,60	0,72	—	1,50	1,62	18,00	18,98	—	22,40
17	1,09	—	2,17	—	9,60	11,64	8,50	9,49	30,02	54,32
18	—	—	—	—	—	—	—	—	—	—
19	0,31	2,05	0,27	—	3,50	1,01	3,00	3,36	2,00	9,00
20	1,00	—	2,90	—	0,80	1,27	5,60	6,19	5,44	16,80
21	0,54	0,04	0,77	—	—	—	3,00	3,36	10,29	15,00
22	3,30	0,60	0,67	—	1,00	1,32	10,60	11,24	62,12	79,25
23	1,93	2,00	1,15	—	2,50	3,90	13,00	14,56	43,96	67,50
24	2,05	0,20	5,06	—	0,50	1,00	6,00	6,72	86,53	101,50
25	0,40	—	0,57	—	2,60	4,80	32,80	34,77	—	40,54
26	0,30	—	0,27	—	1,20	1,50	6,70	7,53	6,15	15,75
27	1,90	0,30	3,30	—	2,00	6,02	3,60	3,82	66,41	81,75
28	0,48	0,03	0,92	—	6,00	8,52	13,00	14,05	—	24,00
29	3,30	0,04	0,36	—	0,50	0,72	3,00	3,36	4,22	9,00
30	1,11	—	0,11	—	—	—	1,00	1,12	8,31	11,25
31	—	0,25	0,90	—	0,40	0,67	8,00	7,36	5,22	14,40
32	—	—	—	—	—	—	—	—	—	—
	955	956	957	958	959	960	961	962	963	964
№№	Farm buildings	Farm inventory	General expenses	Rent of farm inventory	Days		Rubles		S a l e	B a l a n c e of the account
					Horse work		Workmen craft			
C o s t o f										
	D	E	B	E	T					

Account of

**В О Д С Т В А**

К Р Е Д И Т													С а л д о
В а л о в о й с б о р с е в а													
С у х о л о д н о г о						Б о л о т н о г о							
Н а т у р а л ь н а я ч а с т ь			Т о в а р н а я ч а с т ь			Н а т у р а л ь н а я ч а с т ь			Т о в а р н а я ч а с т ь				
К р	П у н	Р у б л е й	П у н	К р	Р у б л е й	П у н	К р	Р у б л е й	П у н	К р	Р у б л е й		
965	966	967	968	969	970	971	972	973	974	975	976	977	
			100,00		25,00								
	35,00	10,50											
	350,00	66,50	50,00		20,00								
	500,00	102,00											
						100,00		15,00					
	153,00	36,72				45,00		4,25					
	80,00	8,80											
	160,00	48,00											
	442,50	73,90	17,50		5,00								
	15,60	10,80				45,00		2,25				12,94	
	27,00	8,10										0,06	
	400,00	120,00											
	270,00	54,00										7,99	
	80,00	22,40											
	116,00	32,32	44,00		22,00								
	30,00	9,00											
	60,00	16,80											
	50,00	15,00											
	325,00	79,25											
	225,00	67,50											
	350,00	101,50											
	85,00	20,40				65,00		5,40				14,74	
	35,00	10,50				35,00		5,25					
	345,00	81,75											
	80,00	24,00											
	30,00	9,00											
	15,00	4,40				75,00		11,25					
965	966	967	968	969	970	971	972	973	974	975	976	977	
Pounds	Klgr	Robbles	Pounds	Klgr	Robbles	Pounds	Klgr	Robbles	Pounds	Klgr	Robbles	S a l d o	
Share in natural products			In wares			In natural products			In wares			S a l d o	
Dry land hay						Swamp hay							
Brutto yield of hay													
C R E D I T													

**meadow-culture**

**Счет огоро**

№ п/п	Высеяно семян на грядку	С т о и м о с т ь							
		Внесено удобрений				Лошадной силы			
		Пуд.	Кгр.	Руб.	Дней	Руб.	Дней	Руб.	Руб.
978	979	980	981	982	983	984	985		
1	—	—	—	—	—	3,00	3,36		
2	4,00	—	—	—	1,50	3,75	13,00	14,56	
3	—	—	—	—	—	—	—	—	
4	0,21	90	1474,24	1,35	0,75	0,49	14,50	16,24	
5	1,17	240	3931,32	3,60	1,00	1,13	20,50	23,98	
6	—	240	3931,32	3,59	4,30	10,09	11,00	12,32	
7	—	40	655,22	0,60	0,10	1,94	7,40	8,28	
8	0,77	60	982,83	0,90	1,00	2,00	2,00	2,24	
9	—	100	1638,05	1,50	0,50	0,67	7,00	7,84	
10	—	150	2457,07	2,25	1,00	2,66	2,60	2,50	
11	0,35	100	1628,05	1,50	5,10	9,69	5,40	6,38	
12	—	200	3276,10	3,00	1,50	1,53	29,30	32,81	
13	—	160	2620,88	2,40	1,00	2,42	9,00	10,08	
14	1,54	—	—	—	5,60	5,60	26,20	27,62	
15	—	—	—	—	—	—	11,70	13,08	
16	1,53	480	7862,64	6,30	2,00	2,16	12,00	13,44	
17	—	140	2293,27	2,10	4,50	4,73	8,50	9,40	
18	2,50	504	8255,77	6,75	0,80	1,59	17,10	19,01	
19	0,60	40	655,22	0,60	1,00	2,02	2,00	2,24	
20	—	300	4914,15	4,50	2,60	3,42	13,00	14,56	
21	0,07	314	5143,48	4,72	1,50	3,44	11,20	13,44	
22	—	100	1638,05	1,50	1,30	1,62	10,30	11,54	
23	—	640	10483,52	9,60	5,00	7,75	55,00	61,60	
24	4,10	350	5733,17	5,28	1,00	2,01	8,50	9,52	
25	0,74	80	1310,44	1,20	1,00	1,87	10,60	11,25	
26	2,55	510	8354,05	6,84	3,00	3,75	24,10	24,86	
27	—	—	—	—	—	—	—	—	
28	—	105	1719,95	1,63	3,00	4,26	7,50	8,57	
29	—	170	2829,68	2,55	1,00	1,44	4,00	4,48	
30	1,85	340	5569,37	5,10	5,40	8,20	26,80	30,02	
31	—	155	2538,97	2,30	1,50	2,02	12,50	14,20	
32	3,00	635	10401,51	9,50	10,50	19,02	97,40	109,12	
	978	979	980	981	982	983	984	985	
№ п/п	Seed sown (cost in rubles)	Поуд.	Кгр.	Рубль.	Дней	Рубль.	Дней	Рубль.	
		Fertilizers				Horse-work		Workman-craft	
		C o s t o f							
		D	E	B	E	T			

**Account of kitchen-**

Д А Ж С А Д А

Д о л л и				Баланс счета	К Р Е Д И Т					
Содержания с-х. построек	Содержания с-х. инвентаря	Общих расходов	С а л д о		В а ж о н о й с б о р					
					Корочовая свекла			Капуста		
					Пудов	Кгр	Рублей	Пудов	Кгр	Рублей
986	987	988	989	990	991	992	993	994	995	996
---	0,20	0,11	0,13	3,80	---	---	---	20,0	327,61	3,80
---	---	0,96	---	23,27	---	---	---	8,0	131,04	2,00
---	0,25	0,08	---	18,65	---	---	---	15,0	245,71	3,15
0,82	0,05	4,18	31,67	68,60	---	---	---	40,0	655,22	17,56
---	---	---	---	26,00	---	---	---	6,0	98,28	1,50
---	---	0,05	---	10,87	---	---	---	---	---	---
---	---	0,06	---	5,97	---	---	---	---	---	---
---	0,30	0,68	2,02	13,01	---	---	---	15,0	245,71	3,75
0,18	0,26	0,54	5,49	14,28	15,00	245,71	0,75	20,0	327,61	8,50
---	---	---	---	17,93	---	---	---	---	---	---
---	0,19	1,12	---	38,65	---	---	---	20,0	327,61	3,80
---	0,31	0,01	---	14,92	6,00	98,28	0,48	15,0	245,71	3,75
0,28	0,65	2,50	13,03	51,22	5,00	81,90	0,90	100,0	1638,05	41,00
0,12	0,05	0,51	---	13,76	---	---	---	20,0	327,61	5,00
---	0,07	0,71	---	24,21	---	---	---	25,0	409,51	10,00
---	---	---	---	16,23	---	---	---	6,3	103,19	1,56
---	0,29	---	---	30,14	10,00	163,80	0,50	11,3	185,10	2,47
---	0,04	0,19	0,65	6,34	---	---	---	14,0	229,33	3,50
---	0,12	2,30	---	25,50	---	---	---	3,5	57,33	1,12
---	0,17	0,96	---	22,80	20,00	327,61	1,60	32,0	524,18	8,00
0,22	---	---	---	14,98	---	---	---	10,0	162,80	2,00
---	3,48	0,60	12,43	95,46	---	---	---	30,0	491,41	7,50
---	0,08	1,20	2,84	25,03	---	---	---	---	---	---
0,17	---	0,23	---	15,47	---	---	---	30,0	491,41	5,70
2,10	0,20	1,40	38,14	79,84	30,0	491,41	2,40	130,0	2129,46	32,50
---	---	---	---	---	---	---	---	---	---	---
---	0,10	0,45	---	15,01	---	---	---	10,0	163,80	4,20
---	0,16	1,10	26,72	36,45	20,00	327,61	7,20	50,0	819,02	12,50
---	---	2,05	---	47,22	5,00	81,90	0,75	20,0	327,61	5,00
---	0,02	0,40	---	18,94	---	---	---	10,0	163,80	2,50
0,80	1,40	4,34	---	147,18	200,00	3276,10	16,00	15,0	245,71	3,75
986	987	988	989	990	991	992	993	994	995	996
Maintenance of buildings	Maintenance of inventory	General expenses	S a l d o	Balance of the account	Poods	Klgr	Rubles	Poods	Klgr	Rubles
Share of					Mangels			Cabbage		
					Brutto yield of crop					
					C R E D I T					

garden and orchard

Счет огоро

№ п/п	К Р Е Д И Т								
	В а ж о в о й с е б о р								
	О г у р ц ы			Б р о к в а и т у р н е п е			Л у к		
	Пудов	Кгр	Рублей	Пудов	Кгр	Рублей	Пудов	Кгр	Рублей
997	998	999	1000	1001	1002	1003	1004	1005	
1	---	---	---	---	---	---	---	---	---
2	---	---	---	---	---	---	---	---	---
3	---	---	---	---	---	---	---	---	---
4	4,0	65,32	1,16	---	---	---	1,30	21,29	1,82
5	---	---	---	---	---	---	4,00	65,52	6,20
6	---	---	---	---	---	---	---	---	---
7	---	---	---	---	---	---	---	---	---
8	---	---	---	---	---	---	---	---	---
9	1,5	24,27	0,44	---	---	---	0,50	8,19	0,77
10	2,0	32,76	0,66	10,00	163,80	3,50	2,00	32,76	3,10
11	7,0	114,66	2,31	2,00	32,76	0,50	1,50	24,57	2,22
12	---	---	---	---	---	---	1,30	185,10	1,75
13	7,5	122,85	1,93	10,00	163,80	1,90	---	---	---
14	---	---	---	7,50	122,85	2,30	---	---	---
15	---	---	---	0,05	0,81	0,08	6,00	8,28	9,24
16	4,0	65,52	1,32	---	---	---	3,00	49,14	4,20
17	---	---	---	6,60	98,28	2,28	1,00	16,38	1,53
18	---	---	---	---	---	---	---	---	---
19	15,0	245,81	3,30	---	---	---	---	---	---
20	---	---	---	1,50	24,57	0,52	1,50	24,57	2,32
21	15,0	245,71	6,30	---	---	---	3,00	49,14	5,04
22	15,0	245,71	4,71	---	---	---	---	---	---
23	---	---	---	10,00	163,80	2,50	---	---	---
24	8,0	131,04	2,64	5,00	81,90	1,50	3,50	57,33	5,42
25	---	---	---	0,80	13,10	0,10	0,60	9,82	0,87
26	5,3	86,81	1,42	---	---	---	1,30	21,29	1,80
27	16,0	262,09	9,97	---	---	---	4,05	66,33	7,47
28	---	---	---	---	---	---	---	---	---
29	---	---	---	---	---	---	---	---	---
30	10,0	163,80	3,75	15,00	245,71	5,25	5,00	81,90	7,75
31	25,0	409,51	9,52	12,00	196,57	4,30	4,00	65,52	6,65
32	5,5	90,09	1,82	---	---	---	1,50	24,57	2,32
32	6,0	98,28	1,98	25,00	409,51	2,00	20,00	327,61	23,85
	997	998	999	1000	1001	1002	1003	1004	1005
	Poods	Kgr	Rubles	Poods	Kgr	Rubles	Poods	Kgr	Rubles
	Cucumbers			Turnips			Onion		
	B r u t t o y i e l d o f c r o p								
	C	R	E	D	I	T			

Account of kitchen-

**Р А И С А Д А (ОКОНЧАНИЕ)**

К Р Е Д И Т										
В а л о в о й с б о р										
М о р к о в ь			Я б л о к и			Т а б а к			Процент к сумме	С а м о
Пудов	Кгр	Рублей	Пудов	Кгр	Рублей	Пудов	Кгр	Рублей		
1006	1007	1008	1009	1010	1011	1012	1013	1014	1015	1016
---	---	---	---	---	---	---	---	---	17,50	3,77
---	---	---	---	---	---	2,00	32,76	8,00	---	4,52
20,00	327,61	44,90	---	---	---	---	---	---	---	24,50
---	---	---	---	---	---	---	---	---	---	10,87*
4,00	65,52	0,80	---	---	---	---	---	---	---	3,96
---	---	---	---	---	---	---	---	---	2,00	---
---	---	---	---	---	---	---	---	---	---	16,18
---	---	---	---	---	---	---	---	---	---	31,02
---	---	---	---	---	---	---	---	---	---	8,39
---	---	---	---	---	---	---	---	---	---	3,24
2,00	32,76	0,36	8,00	131,04	6,84	---	---	---	---	3,20
---	---	---	---	---	---	---	---	---	---	14,67
---	---	---	---	---	---	---	---	---	---	23,57
5,00	81,90	0,85	---	---	---	---	---	---	---	12,19
13,00	212,95	4,51	---	---	---	---	---	---	---	3,94
2,00	32,76	0,50	---	---	---	---	---	---	---	9,88
7,00	114,66	1,40	20,00	227,61	77,00	---	---	---	---	---
---	---	---	---	---	---	---	---	---	24,00	---
7,50	122,85	2,03	---	---	---	---	---	---	---	4,52
---	---	---	13,00	212,95	27,50	---	---	---	---	---
7,00	114,66	2,31	10,00	163,80	8,50	---	---	---	---	---
---	---	---	18,00	294,85	11,70	---	---	---	---	9,30
---	---	---	---	---	---	---	---	---	---	12,30
6,00	98,28	2,10	150,00	2457,07	97,50	---	---	---	---	---
1006	1007	1008	1009	1010	1011	1012	1013	1014	1015	1016
Poods	Klgr	Rubles	Poods	Klgr	Rubles	Poods	Klgr	Rubles	Others to the sum in rubles	S a m o
C a r r o t			A p p l e s			T a b a c c o				
B r u t t o y i e l d o f c r o p										
C R E D I T										

**garden and orchard (end)**

№	Д Е Б Е Т								Баланс счета	
	Доля		Стоимость				Сумма	1025		
	Содержания инвентари	Общих расходов	Разрешения рубль	Лошадиной тяги		Рабочей силы				
				Дней	Рублей	Дней				Рублей
1017	1018	1019	1020	1021	1022	1023	1024	1025		
1	0,15	0,62	—	4,00	15,04	9,00	8,13	—	23,94	
2	—	—	—	—	—	—	—	—	—	
3	—	1,60	—	2,00	5,37	9,70	8,97	20,00	35,94	
4	0,19	0,90	—	4,00	8,00	31,00	29,76	164,05	202,90	
5	—	—	—	—	—	—	—	—	—	
6	—	—	—	1,00	2,41	1,80	2,02	15,57	20,00	
7	—	0,10	—	2,00	3,00	6,00	5,52	44,27	52,89	
8	0,38	2,32	—	21,00	42,00	42,00	39,30	—	84,00	
9	—	—	—	—	—	—	—	—	—	
10	1,66	3,04	—	4,00	10,48	14,40	15,13	13,19	43,50	
11	—	—	—	3,00	5,70	16,00	14,72	332,03	352,50	
12	1,37	3,60	—	5,30	5,81	11,20	12,54	47,49	70,81	
13	0,05	0,55	7,50	8,00	19,54	9,70	8,97	3,39	40,00	
14	4,93	7,00	1,25	—	—	8,00	8,96	117,96	140,10	
15	—	2,81	10,86	10,00	10,42	54,00	50,48	—	74,57	
16	0,30	0,68	—	4,00	4,32	9,00	8,28	7,02	20,60	
17	—	0,75	—	34,00	38,33	89,00	81,88	—	120,96	
18	—	5,35	—	7,50	14,68	15,50	15,94	48,03	84,00	
19	0,05	1,20	—	7,00	14,14	10,40	9,56	8,65	33,60	
20	1,21	3,80	—	6,00	8,82	10,00	9,70	—	23,53	
21	0,57	2,81	—	25,00	42,98	25,00	23,00	—	69,36	
22	5,98	0,97	—	9,00	11,90	28,00	29,60	60,22	108,75	
23	3,60	0,10	—	3,00	4,65	18,00	16,56	47,43	72,40	
24	0,52	1,70	—	3,00	6,03	7,00	6,64	21,89	36,78	
25	0,39	0,78	0,55	6,00	11,10	20,20	18,58	2,90	34,30	
26	0,10	—	—	17,00	21,25	24,00	22,08	—	43,43	
27	—	0,50	0,28	5,00	15,05	5,00	4,60	—	20,43	
28	0,38	3,51	—	25,00	35,50	73,00	67,81	—	107,50	
29	—	—	—	—	—	2,10	2,00	—	2,00	
30	0,11	1,50	—	6,00	9,12	22,00	23,32	—	34,05	
31	0,34	1,19	—	2,70	3,50	5,00	4,80	9,62	19,45	
32	—	—	—	—	—	—	—	—	—	
	1017	1018	1019	1020	1021	1022	1023	1024	1025	
№	Maintenance of inventory	General expenses	Permission for cutting	Days	Rubles	Days	Rubles	Sum	Balance of the account	
	Share of			Horse work		Workmen craft				
	D E B E T									

## Account of lumber

**ЗАГОТОВКИ**

К Р Е Д И Т										
В а л о в о й с ь ь о р										
Строеного и поделочного материала в рублях		Д р о в				Х в о р о с т а		Прочее в рублях		С а м о
Натур. часть	Товар. часть	Натуральная часть		Товарная часть		Воз.	Руб.	Натур. часть	Товар. часть	
		Саж.	Руб.	Саж.	Руб.					
1026	1027	1028	1029	1030	1031	1032	1033	1034	1035	1036
		1,00	5,94		--	15,0	14,10	2,57	--	1,23
		0,50	4,74	2,00	16,00	15,0	14,40	0,80	--	--
		3,00	23,40	7,00	129,10	9,0	9,00	6,60	34,80	--
		3,00	20,00		--					--
		5,00	39,70		--	8,0	7,52		5,67	--
		6,00	48,00	2,00	20,00	11,0	11,00		5,00	--
8,50	20,00				--	15,0	15,00			--
		20,00	158,80	6,00	71,50	130,0	122,20			--
		6,50	51,61		--	20,0	18,80	0,40	--	--
		4,00	10,00		--					--
		9,00	108,00	2,00	24,00	6,0	6,00	2,10	--	--
		5,00	40,00	2,50	25,00	6,0	6,00	1,20	--	2,37
		1,50	9,00		--	12,0	10,80	0,80	--	--
		6,00	56,82		--	30,0	30,00	1,00	--	33,14
		8,00	89,00		--			4,00	--	--
		2,00	20,00		--	8,0	12,00	1,60	--	--
		1,50	14,20		--	2,0	1,88	0,40	--	7,05
		4,00	16,00		--	3,0	3,00		--	14,36
		6,00	51,35	3,00	30,00	6,0	6,00	9,10	12,00	--
				7,00	70,00			2,40	--	--
				2,50	25,00	6,0	6,00	5,78	--	--
		2,00	16,88		--	18,0	16,92	0,50	--	--
					--			7,00	--	36,43
					--	13,0	11,70		--	8,73
		8,50	76,50	3,00	27,00			4,00	--	--
					--			2,00	--	--
		3,00	23,49		--	4,0	6,00	1,44	--	3,12
		1,50	15,00		--	1,5	2,25	2,20	--	--
					--				--	--
1026	1027	1028	1029	1030	1031	1032	1033	1034	1035	1036
For use at the farm	For sale	Sajen	Rubles	Sajen	Rubles	Cart-load	Rubles	For use at the farm	For sale	
Timber and timber		For use at the farm		For sale		For use at the farm		Miscellaneous in rubber		
		F u n e l				Brush-wood				
B r u t t o y i e l d o f										
C R E D I T										

and timber

## Счет крупного

№ п/п	Счет крупного									
	С		У х о д а				Т		Б	
	Лошак, тип		Рабочей силы летом		Рабочей силой зимой		Молодняк со сч. жив. инв.		Парасходоного для пригото-в. корма, дров	
	Дней	Руб.	Дней	Руб.	Дней	Руб.	Голов	Руб.	Саж.	Руб.
	1037	1038	1039	1040	1041	1042	1043	1044	1015	1046
1	—	—	—	—	—	—	—	—	—	—
2	—	—	25,20	28,26	40,00	36,62	1	10,00	—	—
3	—	—	16,00	17,92	55,00	52,70	—	—	—	—
4	—	—	22,20	24,80	46,00	12,32	—	—	—	0,06
5	—	—	21,20	23,74	29,40	30,70	—	—	—	—
6	—	—	6,70	7,58	29,00	26,72	—	—	—	—
7	—	—	25,00	28,00	41,00	37,72	—	—	—	0,92
8	—	—	35,50	39,76	51,00	46,92	1	21,00	—	4,70
9	—	—	22,70	25,42	53,10	51,16	1	20,00	—	—
10	0,50	0,85	32,80	36,72	78,30	71,99	—	—	—	—
11	—	—	16,50	15,90	70,00	93,04	—	—	—	—
12	—	—	—	—	—	—	—	—	—	—
13	—	—	—	—	100,00	91,90	1	10,00	—	27,00
14	2,50	2,58	17,00	19,01	100,50	112,61	1	10,00	—	1,00
15	—	—	—	—	80,00	81,20	—	—	—	0,90
16	0,80	1,00	22,00	24,64	32,20	31,00	1	10,00	—	0,63
17	—	—	11,40	12,78	91,00	83,72	—	—	—	—
18	—	—	0,00	44,80	70,00	69,92	—	—	—	1,30
19	—	—	31,20	34,94	64,20	57,87	—	—	—	—
20	0,50	0,92	32,00	35,82	13,00	39,56	—	—	—	0,58
21	2,20	2,90	54,00	54,77	77,80	70,17	—	—	—	—
22	2,00	3,10	68,60	76,83	88,30	80,53	—	—	—	—
23	—	—	45,00	50,40	76,00	69,92	2	31,00	—	1,90
24	1,00	1,87	117,00	121,94	60,00	55,81	—	—	—	0,50
25	—	—	63,70	71,42	50,30	46,30	—	—	—	6,00
26	—	—	—	—	60,90	57,78	—	—	—	—
27	—	—	41,00	45,92	25,00	19,80	1	10,00	—	8,14
28	1,00	1,44	99,00	110,80	192,00	176,64	—	—	—	0,13
29	—	—	74,80	88,03	—	—	—	—	—	0,12
30	—	—	44,00	49,32	50,20	45,20	—	—	—	—
31	—	—	2,00	22,10	81,60	71,31	1	10,00	—	6,70
32	—	—	—	—	—	—	—	—	—	—
	1037	1038	1039	1040	1041	1042	1043	1044	1045	1046
	Days	Rubles	Days	Rubles	Days	Rubles	Heads	Rubles	Saj.	Rubles
	Horse power		Work craft in summer		Work craft in winter		Received for breeding		Fuel spent for preparing forage	
	C o s t									
	D		E				E		T	

Account of

**рогатого скота**

Д			Е			Б			Е			Т																																																																																																																										
С			т			и			в			о			е			з			ь																																																																																																																	
К									о									р									м									о									в																																																																																									
С									е									н									а									Я									р									о									б									о									й									с									т									р									о									в								
Пуд.	Кгр.	Руб.	Пуд.	Кгр.	Руб.	Пуд.	Кгр.	Руб.	Пуд.	Кгр.	Руб.	Пуд.	Кгр.	Руб.	Пуд.	Кгр.	Руб.	Пуд.	Кгр.	Руб.	Пуд.	Кгр.	Руб.	Пуд.	Кгр.	Руб.	Пуд.	Кгр.	Руб.	Пуд.	Кгр.	Руб.	Пуд.	Кгр.	Руб.	Пуд.	Кгр.	Руб.																																																																																																
1047	1048	1049	1050	1051	1052	1053	1054	1055																																																																																																																														
135,00	2211,37	26,66	55,00	900,93	8,09																																																																																																																																	
269,00	4406,35	57,54	26,50	434,00	5,30	12,00	196,57	3,60																																																																																																																														
71,00	1163,02	10,65	71,00	1163,02	14,20	19,06	311,23	5,20																																																																																																																														
75,00	1228,54	26,10	50,00	819,02	13,00	1,50	24,57	0,23																																																																																																																														
183,30	3002,54	40,61	37,00	606,08	5,18																																																																																																																																	
200,00	3276,10	55,30	50,00	819,02	10,00	3,00	49,14	0,45																																																																																																																														
200,00	3276,10	68,00	100,00	1638,05	20,00	10,00	163,80	3,40																																																																																																																														
170,00	2784,68	56,10	75,00	1228,54	15,00																																																																																																																																	
195,00	3194,20	39,00				15,00	245,71	2,25																																																																																																																														
180,00	2948,19	50,40	60,00	982,85	8,40	4,00	65,52	1,12																																																																																																																														
300,00	4914,15	90,00	80,00	1310,44	12,00																																																																																																																																	
247,50	4054,17	53,54	35,00	573,32	7,00	15,00	245,71	3,20																																																																																																																														
250,00	4095,12	75,10	35,00	573,32	9,10	5,00	81,90	1,00																																																																																																																														
166,50	2727,35	41,50	28,00	458,65	1,66	6,00	98,28	1,12																																																																																																																														
38,00	622,46	9,50	130,00	2129,16	24,89																																																																																																																																	
50,00	819,02	15,80	65,00	1064,73	13,00	17,00	278,17	1,12																																																																																																																														
208,00	3407,14	60,44				12,00	196,57	3,72																																																																																																																														
242,00	3964,08	82,28	35,00	573,32	7,00																																																																																																																																	
177,00	2899,35	35,75	25,00	409,51	5,00																																																																																																																																	
248,00	4062,36	80,19	71,00	1163,02	13,15	10,00	163,80	3,40																																																																																																																														
210,00	3439,90	60,90	60,00	982,83	12,00	29,00	327,61	6,60																																																																																																																														
195,00	3194,20	54,60	47,00	769,88	11,26	12,00	196,57	1,84																																																																																																																														
160,00	2620,88	51,58	76,00	1244,92	15,20	23,00	376,75	4,65																																																																																																																														
373,80	6123,03	94,59				24,00	393,13	6,96																																																																																																																														
440,00	7207,42	145,20				15,00	245,71	5,10																																																																																																																														
145,00	2375,17	49,30	200,00	3276,10	40,00	30,00	491,41	7,65																																																																																																																														
70,00	1146,63	18,10	50,00	819,02	10,00	25,00	409,51	8,50																																																																																																																														
225,00	3685,61	76,50				15,00	245,71	5,10																																																																																																																														
210,00	3439,90	71,40	55,00	900,93	11,00	21,00	343,99	6,00																																																																																																																														
1047	1048	1049	1050	1051	1052	1053	1054	1055																																																																																																																														
Poods	Klgr.	Rubles	Poods	Klgr.	Rubles	Poods	Klgr.	Rubles																																																																																																																														
H a y			S p r i n g s t r a w			C h a f f & h u s k																																																																																																																																
F o r a g e									C									D									E									B									E									T																																																																																

**horned cattle**

# Счет крупного

№ п/п	Счет крупного								
	К а р т о ф е л я			К р у ш е н я д о в			Ж м ы х о в		
	Пуд.	Кгр	Руб.	Пуд.	Кгр	Руб.	Пуд.	Кгр	Руб.
	1056	1057	1058	1059	1060	1061	1062	1063	1064
1	—	—	—	—	—	—	—	—	—
2	—	—	—	—	—	—	—	—	—
3	10,00	163,80	2,89	—	—	—	4,00	65,52	4,04
4	—	—	—	—	—	—	1,63	26,69	1,56
5	7,50	122,85	1,88	—	—	—	2,30	37,67	2,30
6	5,00	81,90	1,25	—	—	—	0,80	13,10	0,80
7	—	—	—	—	—	—	—	—	—
8	35,00	573,32	9,10	—	—	—	9,25	151,51	8,09
9	41,00	671,60	10,25	110,00	1801,85	8,80	0,80	13,10	0,80
10	—	—	—	—	—	—	—	—	—
11	—	—	—	—	—	—	—	—	—
12	23,50	384,94	4,52	—	—	—	2,50	40,95	2,35
13	—	—	—	—	—	—	—	—	—
14	220,00	3603,71	63,80	105,00	1719,95	43,05	4,00	65,52	4,04
15	39,00	638,84	5,85	—	—	—	9,67	158,39	9,10
16	45,50	819,02	12,74	—	—	—	6,50	106,47	7,10
17	3,37	55,20	1,17	—	—	—	4,37	71,58	4,33
18	—	—	—	23,50	458,65	3,77	2,25	36,85	2,18
19	34,00	556,94	8,50	—	—	—	—	—	—
20	20,00	327,61	5,40	—	—	—	3,50	57,33	3,46
21	40,00	655,22	10,00	20,00	327,61	1,60	1,50	24,57	1,60
22	—	—	—	—	—	—	2,00	32,76	2,03
23	85,00	1392,34	25,50	5,00	81,90	1,50	12,00	196,57	14,12
24	—	—	—	—	—	—	0,50	8,19	0,48
25	50,00	819,02	9,50	—	—	—	4,00	65,52	3,76
26	84,00	1375,96	21,00	30,00	491,41	2,40	8,00	131,04	8,00
27	—	—	—	—	—	—	2,00	32,76	1,94
28	115,00	1883,76	34,00	—	—	—	3,00	49,14	3,06
29	29,50	483,22	7,37	90,00	1474,24	7,20	—	—	—
30	20,00	327,61	5,00	3,00	49,14	1,15	4,00	65,52	4,00
31	—	—	—	219,00	3587,33	17,52	—	—	—
32	127,00	2080,32	31,75	225,00	3685,61	18,00	—	—	—
Итого	1056	1057	1058	1059	1060	1061	1062	1063	1064
	Poods	Klgr	Rubles	Poods	Klgr	Rubles	Poods	Klgr	Rubles
	P o t a t o e s			R o o t s			C a k e		
	F o r a g e								
	G o s t								
	D E B E T								

Account of

**рогатого скота (продолжение)**

К		Р		В		Прочие на скот	Л		Итого
Муш.	Коп.	Муш.	Коп.	Муш.	Коп.		Муш.	Коп.	
1065	1066	1067	1068	1069	1070	1071	1072	1073	1074
—	—	—	—	—	—	—	—	—	—
1,00	16,38	1,45	5,25	85,39	6,15	—	—	—	—
—	—	—	30,00	491,41	30,00	—	100,00	1638,05	15,00
—	—	—	2,00	49,11	3,00	—	27,00	442,27	4,05
—	—	—	—	—	—	—	11,50	188,58	1,73
—	—	—	10,00	63,80	9,10	—	50,00	819,02	4,50
9,00	147,42	7,47	17,00	278,47	22,44	—	67,00	1097,49	11,25
—	—	—	6,00	98,28	6,00	—	54,00	884,55	8,10
—	—	—	7,00	111,66	9,66	—	89,00	1157,86	13,35
—	—	—	10,50	171,99	11,55	—	84,00	1375,96	16,80
—	—	—	11,25	181,28	10,50	—	55,00	900,93	1,95
7,00	114,66	7,58	15,00	245,71	20,55	12,00	120,00	1965,66	24,00
—	—	—	31,00	556,94	30,60	—	65,00	1064,73	9,75
—	—	—	22,00	360,37	25,96	—	140,00	2293,27	7,30
—	—	—	5,53	90,58	6,43	—	32,50	52,37	5,12
—	—	—	7,88	129,07	7,61	—	10,75	667,50	4,89
—	—	—	5,63	92,21	5,60	—	36,00	589,70	5,40
3,00	49,14	3,60	12,00	196,57	12,00	—	51,00	835,31	6,80
—	—	—	—	—	—	—	85,00	1392,34	13,50
—	—	—	30,00	491,41	28,63	—	75,00	1228,54	14,40
5,00	81,90	6,50	28,00	158,65	33,60	—	80,00	1310,44	12,00
—	—	—	42,50	696,17	42,52	—	140,00	2293,27	21,00
—	—	—	1,50	73,71	4,23	—	156,00	2555,36	10,14
—	—	—	10,00	163,80	10,00	26,00	70,00	1146,63	10,50
0,50	8,19	0,63	16,00	262,09	21,28	—	150,00	2457,07	15,50
—	—	—	12,00	196,57	11,40	—	130,00	2129,46	21,25
—	—	—	15,00	245,71	15,00	—	45,00	737,12	6,75
—	—	—	—	—	—	17,00	70,00	1146,63	14,00
—	—	—	—	—	—	—	84,00	1375,96	14,60
2,00	32,76	2,40	20,00	327,61	20,00	11,20	15,00	737,12	6,75
1065	1066	1067	1068	1069	1070	1071	1072	1073	1074
Pounds	Klgr	Rubles	Pounds	Klgr	Rubles	Other products in rubles	Pounds	Klgr	Rubles
M e a t			M i l k				L i t t e r		
I n t e r a g e									
C o s t									
D		E		B		E		T	

**horned cattle (continued)**

**Счет крупног**

№ п/п	Д Е Б Е Т							За убой скота в рублях
	На быка		На скоту		На лечение			
	Натурой на сумму	Денежно	Натурой на сумму	Денежно	Натурой на сумму	Денежно		
1075	1076	1077	1078	1079	1080	1081	1082	
1	—	—	—	—	—	—	—	
2	—	—	—	—	—	—	—	
3	0,30	0,47	—	1,58	7,00	—	—	
4	0,75	—	—	—	—	—	—	
5	—	—	2,00	—	—	—	—	
6	0,60	1,0	1,00	—	1,50	—	—	
7	—	0,90	—	—	4,00	—	—	
8	1,20	0,42	1,00	—	15,50	—	—	
9	0,75	—	—	—	2,88	—	—	
10	—	—	—	—	4,90	—	—	
11	0,5	—	0,45	—	—	—	—	
12	0,75	0,24	—	—	12,00	—	—	
13	—	—	—	—	—	—	—	
14	4,82	—	—	—	—	—	—	
15	1,50	—	—	3,15	3,00	—	—	
16	1,50	—	1,50	7,37	8,00	—	—	
17	0,35	—	0,25	—	—	—	—	
18	0,75	0,78	1,00	—	8,00	—	—	
19	—	—	0,70	—	3,75	—	—	
20	1,55	2,24	—	2,97	4,00	—	0,75	
21	0,75	1,02	4,00	2,05	2,50	—	—	
22	2,50	—	3,25	3,32	2,70	—	—	
23	3,00	0,58	1,20	4,84	22,00	—	6,00	
24	1,50	1,74	0,40	3,67	4,00	—	—	
25	1,50	0,42	—	—	10,50	0,21	—	
26	2,40	—	1,00	—	7,70	—	—	
27	1,50	—	0,06	—	—	—	—	
28	0,75	—	—	—	8,00	—	—	
29	1,50	—	3,00	—	—	—	—	
30	0,75	1,15	1,60	—	6,82	—	5,00	
31	1,50	—	4,60	—	—	—	—	
32	0,75	—	—	—	7,50	—	0,50	
	1075	1076	1077	1078	1079	1080	1081	1082
	Insurance in rubles	In farm products	In cash	In farm products	In cash	In farm products	In cash	For slaughtering in rubles
		Pro	bull	Herdsman		Medical treatment		
		S p e n t d a i l y						
		D E B E T						

**Account of**

**рогатого скота (продолжение)**

Д Е Б Е Т					К Р Е Д И Т				
Амортизация крупного рогатого скота	Д о л я				S o l d o	Баланс счета	Валовая продукция		
	Содержания		Общих Расходов	Прирост поголовья в хозяйствах			Принуд.(патур. часть)		
	Инвентаря скотного двора	Постройки					Голов	Рублей	
1083	1084	1085	1086	1087	1088	1089	1090	1091	
—	—	—	—	—	—	—	—	—	
2,52	0,70	5,00	4,40	—	146,23	—	1	10,00	
—	0,67	2,35	1,17	59,64	247,60	—	1	10,00	
4,30	0,25	11,78	6,29	—	133,04	15,00	—	—	
1,80	0,25	—	0,25	—	104,25	9,00	—	—	
1,67	0,53	1,85	0,15	—	103,09	8,00	—	—	
2,15	2,60	3,95	3,84	—	221,40	28,00	—	—	
2,00	2,48	6,00	13,57	—	265,41	13,00	—	—	
2,00	0,90	4,54	5,74	—	208,77	35,00	1	10,00	
3,54	0,75	6,40	2,10	—	192,90	3,00	1	10,00	
1,00	1,55	7,00	10,36	—	224,08	11,60	—	—	
—	—	—	—	—	—	—	—	—	
1,90	2,85	6,65	12,50	—	434,64	22,00	1	10,00	
1,31	1,00	3,15	5,95	—	283,33	11,00	2	20,00	
2,00	1,90	2,80	11,34	83,48	340,32	11,00	1	10,00	
2,20	0,15	2,34	3,25	—	140,43	—	—	—	
0,90	0,56	3,90	7,40	—	172,66	10,00	—	—	
—	0,96	3,75	5,85	2,01	185,57	17,00	—	—	
2,52	1,34	5,20	8,55	—	201,75	11,00	1	10,00	
1,78	—	3,26	10,09	—	233,91	11,00	1	5,00	
1,00	1,74	5,50	0,97	—	234,63	17,00	1	10,00	
1,83	4,00	3,25	8,30	—	405,72	9,00	1	10,00	
4,30	0,30	2,62	9,11	1,80	331,63	1,00	2	20,00	
1,00	1,04	2,37	3,54	—	295,13	64,00	2	10,00	
2,60	0,95	6,20	4,02	—	297,92	—	—	—	
—	—	—	—	—	—	—	—	—	
1,60	1,40	4,10	12,00	109,92	329,16	—	1	15,00	
0,35	0,08	8,46	5,12	—	329,01	—	—	—	
4,00	0,17	6,30	12,68	—	449,93	—	—	—	
1,00	0,50	2,60	8,65	—	193,97	—	—	—	
4,00	5,76	1,17	9,06	—	234,33	—	2	22,00	
0,80	1,15	—	4,95	—	305,26	71,00*	1	11,00	
1083	1084	1085	1086	1087	1088	1089	1090	1091	
Amortization of horned cattle	Barn yard inventory	Buildings	General expenses	S o l d o	Balance of the account	Increase of young animals to the amount of	Heads	Rubles	
	C a r e		S h a r e			Animals born	B r u t t o p r o d u c t i o n		
D	E	B	E	T		C R E D I T			

**horned cattle (continued)**

## Счет крупного

№ п/п	Б Р Е Д И Т										
	В а л о в а я п р о д у к ц и я										
	М я с о						К о ж и		М о л о к о		
	Г о в я д и н а			Т е л я т и н а					П а т у р а л ь н а я ч а с т ь		
	Цулои	Кир	Руб.	Цулои	Кир	Руб.			Штук	Руб.	Цулои
	1092	1093	1094	1095	1096	1097	1098	1099	1100	1101	1102
1											
2											
3				2,95	36,85	14,27	1	3,00	66,00	1081,11	78,54
4									228,75	3747,02	228,75
5									72,00	1179,40	72,00
6									10,00	163,80	15,00
7				1,30	21,29	6,77	1	2,50	61,80	1012,31	48,05
8									97,00	1588,91	128,04
9									56,00	917,31	56,00
10							1	2,50	97,00	1588,31	133,86
11									153,80	2519,32	168,30
12									86,25	1112,81	81,07
13											
14				2,00	32,76	10,38	1	2,30	160,00	2620,88	219,20
15				0,75	12,28	3,83	1	1,50	127,00	2080,32	114,30
16									249,00	4078,74	293,82
17				4,00	65,52	20,68	2	6,40	40,50	633,41	47,38
18									93,00	1523,39	90,21
19									157,50	2579,93	157,50
20									101,00	1654,43	118,17
21									108,00	1769,03	108,00
22									77,00	1261,30	71,50
23	2,00	32,76	10,40				1	3,15	263,00	4308,07	315,60
24				7,00	114,56	35,72	2	5,25	255,00	4177,03	255,00
25	0,37	6,06	2,22				2	5,00	142,00	2326,04	134,18
26									213,00	3489,05	213,00
27									222,00	3636,47	295,92
28				6,00	98,28	31,20	1	1,72	84,37	1382,02	101,25
29									310,00	5077,95	310,00
30									80,00	1310,44	80,00
31									101,00	1654,43	151,50
32				3,00	49,14	15,81	1	1,50	124,00	2031,18	124,00
	1092	1093	1094	1095	1096	1097	1098	1099	1100	1101	1102
№ п/п	P o u n d s			P o u n d s			P i e c e		P o u n d s		
	K i l o			K i l o			R u b l e s		K i l o		
	R u b l e s			R u b l e s			R u b l e s		R u b l e s		
	B e e f						V e a l		F a r m p r o d u c t s		
	B u t c h e r y						H i d e		M i l k		
B r u t t o p r o d u c t i o n											
C R E D I T											

Account of

**РОГАТОГО СКОТА (окончание)**

К Р Е Д И Т

Валовая продукция

М о л о к о			Н а в о з			Продано молодняка		S o l d
Товарная часть			Пудов	Кгр	Руб.	Голов	Руб.	
Пудов	Кгр	Руб.						
1103	1104	1105	1106	1107	1108	1109	1110	1111
—	—	—	—	—	—	—	—	—
—	—	—	223,60	3652,85	5,34	—	—	35,08
—	—	—	590,00	9664,49	8,85	—	—	—
—	—	—	460,00	7535,03	6,93	1	7,00	32,11
—	—	—	411,00	6732,39	6,16	—	—	74,09
—	—	—	498,00	8157,49	7,47	—	—	30,30
—	—	—	840,00	13759,62	12,60	—	—	52,76
120,00	1965,66	120,00	1140,00	18683,77	17,10	2	53,50	5,81
—	—	—	878,00	14382,08	13,12	—	—	14,29
—	—	—	479,00	7846,26	7,18	—	—	4,42
—	—	—	980,00	16552,89	14,70	—	—	117,31
—	—	—	—	—	—	—	—	—
—	—	—	1450,00	23751,82	22,04	—	—	148,72
—	—	—	855,00	14005,33	12,82	—	—	119,83
—	—	—	1700,00	27846,95	25,50	—	—	—
—	—	—	420,00	6879,81	6,45	—	—	59,52
—	—	—	840,00	13759,62	8,60	1	9,00	54,85
—	—	—	405,00	6634,10	6,07	1	5,00	—
5,00	81,90	5,00	708,00	11597,39	10,62	—	—	46,96
—	—	—	1020,00	16708,11	17,28	—	—	92,63
12,00	19,65	14,00	1200,00	19656,60	18,00	—	—	104,13
—	—	—	1222,00	20016,97	18,33	—	—	39,24
—	—	—	977,50	16011,94	14,60	—	—	—
8,0	131,04	7,00	608,00	9959,34	9,12	—	—	63,61
—	—	—	825,00	13513,91	13,30	1	7,50	61,12
—	—	—	1216,00	19918,69	18,24	—	—	—
—	—	—	1000,00	16380,50	15,00	—	—	179,84
—	—	—	672,00	11007,70	10,08	2	25,00	104,85
—	—	—	467,00	7649,89	7,00	1	8,00	98,97
—	—	—	870,00	14231,03	13,25	—	—	47,58
1,00	16,38	1,20	780,00	12776,35	12,92	—	—	67,83
1103	1104	1105	1106	1107	1108	1109	1110	1111
Poods	Kgr	Rubles	Poods	Kgr	Rubles	Heads	Rubles	S o l d
Commer. products			Barn manure			Young cattle sold		
M i l k								
B r u t t o p r o d u c t i o n								
C R E D I T								

**horned cattle (end)**

**С ч е т о в ц е**

№	Д Е В Е Т							
	С т о и м о с т ь							
	Овец в начале года				Овец куплен-ных на сумму	К о р		
	В з р о с л ы х		Я г н я т			М у к и		
	Голов	Руб.	Голов	Руб.		Пудов	Кгр	Руб.
	1112	1113	1114	1115	1116	1117	1118	1119
1	—	—	—	—	—	—	—	—
2	—	—	—	—	—	—	—	—
3	—	—	—	—	—	—	—	—
4	2	13,46	—	—	—	—	—	—
5	—	—	—	—	—	—	—	—
6	—	—	1	2,00	—	—	—	—
7	1	6,00	1	2,50	—	—	—	—
8	2	12,00	3	6,00	—	—	—	—
9	—	—	—	—	—	—	—	—
10	3	18,00	5	10,00	—	—	—	—
11	2	12,00	3	7,50	—	—	—	—
12	5	30,00	5	12,50	—	—	—	—
13	—	—	—	—	—	—	—	—
14	2	12,00	2	4,00	—	—	—	—
15	2	12,00	3	7,50	3,00	—	—	—
16	—	—	—	—	—	—	—	—
17	2	10,00	4	8,00	—	—	—	—
18	—	—	1	2,50	—	—	—	—
19	—	—	—	—	—	—	—	—
20	3	16,50	3	6,00	3,00	—	—	—
21	3	18,00	3	7,50	—	—	—	—
22	2	12,00	2	5,00	—	—	—	—
23	6	33,00	8	16,00	—	—	—	—
24	4	24,00	2	5,00	20,00	—	—	—
25	5	30,00	3	7,50	—	—	—	—
26	5	30,00	6	15,00	—	—	—	—
27	2	9,00	2	4,00	—	—	—	—
28	3	24,50	3	6,00	—	—	—	—
29	2	12,00	2	5,00	—	—	—	—
30	4	24,00	5	5,00	—	—	—	—
31	4	21,00	5	5,00	—	—	—	—
32	2	12,00	4	10,00	—	—	—	—
	1112	1113	1114	1115	1116	1117	1118	1119
	Heads	Rubles	Heads	Rubles	Sheep bought to the amount of:	Flour	Klgr	Rubles
	Grown up		L a m b s			Flour & meal		
	Sheep at the opening of the year					F o		
	C o s t							
	D E B E T							

**A c c o u n t o f**

**В О Д С Т В А**

С т а т и с т и к а									
М о л о д о									
Сена			Провой соломы			Картофели			Прочих на скоту
Пудов	Кгр	Руб.	Пудов	Кгр	Руб.	Пудов	Кгр	Руб.	
1120	1121	1122	1123	1124	1125	1126	1127	1128	1129
—	—	—	—	—	—	—	—	—	—
90,00	1474,24	16,20	—	—	—	—	—	—	—
22,5	361,19	2,82	5,00	81,90	0,55	—	—	—	—
65,00	1064,73	7,15	—	—	—	—	—	—	—
75,00	1228,53	24,75	—	—	—	—	—	—	2,04
—	—	—	15,00	245,70	3,00	—	—	—	—
157,20	2575,01	42,82	—	—	—	45,00	737,12	8,55	5,00
80,00	1310,44	24,00	60,00	982,83	10,00	10,00	163,80	2,90	—
113,20	1854,72	22,60	—	—	—	72,00	1179,39	14,38	—
—	—	—	—	—	—	—	—	—	—
40,00	655,22	10,00	—	—	—	40,00	655,22	10,80	—
15,00	245,70	3,93	—	—	—	—	—	—	—
—	—	—	—	—	—	—	—	—	—
58,00	950,69	15,40	8,00	131,44	0,85	—	—	—	—
50,00	819,25	15,00	8,00	131,44	1,35	—	—	—	—
72,00	1179,39	18,00	—	—	—	9,00	147,42	2,16	—
180,00	2948,59	54,00	6,00	98,28	0,90	—	—	—	—
123,20	2019,07	35,81	—	—	—	4,50	68,79	1,08	—
80,00	1310,44	21,20	42,00	687,98	5,30	80,00	1310,44	15,20	—
88,00	1411,38	25,34	—	—	—	76,00	1244,91	23,80	—
—	—	—	—	—	—	—	—	—	—
140,00	2293,27	43,80	—	—	—	—	—	—	—
45,60	737,12	15,30	—	—	—	—	—	—	—
157,20	2575,01	39,30	—	—	—	—	—	—	—
85,00	1392,34	25,90	—	—	—	—	—	—	—
90,00	1474,24	27,00	—	—	—	—	—	—	—
1120	1121	1122	1123	1124	1125	1126	1127	1128	1129
Poods	Kgr	Rubbles	Poods	Klgr	Rubbles	Poods	Klgr	Rubbles	Oborot T.P. sum of
H a y			Spring straw			P o t a t o e s			
r	a	g	r						
C o s t									
D			E			T			

**s h e e p - b r e e d i n g**

**Счет овце**

		Д Е Б Е Т								
		С т о и м о с т ь								
		Подстилки			Обслуживания					
					Лошадиной тяги		Рабочей силы			
№№		Пудов	Кгр	Руб.	Дней	Руб.	Л е т о м		З и м о й	
							Дней	Руб.	Дней	Руб.
		1130	1131	1132	1133	1134	1135	1136	1137	1138
1	—	—	—	—	—	—	—	—	—	—
2	—	—	—	—	—	—	—	—	—	—
3	—	—	—	—	—	—	—	—	—	—
4	8,00	131,44	1,20	—	—	0,50	0,56	7,00	6,72	—
5	—	—	—	—	—	—	—	—	—	—
6	—	—	—	—	—	—	—	7,80	7,21	—
7	—	—	—	—	—	—	1,30	1,60	11,50	10,66
8	24,00	293,13	4,80	—	—	1,50	1,38	14,50	13,94	—
9	—	—	—	—	—	—	—	—	—	—
10	69,00	1130,25	10,35	—	—	4,00	4,48	8,30	7,74	—
11	—	—	—	—	—	—	—	16,00	14,72	—
12	15,00	245,70	1,35	—	—	—	—	23,00	21,05	—
13	—	—	—	—	—	—	—	—	—	—
14	40,00	655,22	8,00	—	—	—	—	16,70	15,11	—
15	15,00	245,70	2,25	0,60	0,62	—	—	24,50	26,44	—
16	—	—	—	—	—	—	—	—	—	—
17	13,20	216,22	1,45	1,00	1,21	6,50	7,28	7,50	6,85	—
18	—	—	—	—	—	3,10	3,54	19,00	17,48	—
19	—	—	—	—	—	—	—	—	—	—
20	—	—	—	—	—	—	—	18,50	17,09	—
21	12,00	196,56	1,80	—	—	2,50	2,80	10,00	9,20	—
22	—	—	—	—	—	1,90	2,13	33,10	30,33	—
23	15,00	245,70	2,25	—	—	6,70	7,50	24,40	22,05	—
24	15,00	245,70	2,25	—	—	4,00	4,48	14,00	12,88	—
25	26,00	425,89	2,34	0,30	0,56	2,00	2,24	14,50	13,14	—
26	10,00	163,80	1,50	—	—	10,30	11,55	15,00	13,80	—
27	—	—	—	—	—	—	—	3,00	2,76	—
28	30,00	491,41	4,50	—	—	1,50	1,68	14,50	13,64	—
29	13,00	212,94	1,95	—	—	—	—	29,00	26,68	—
30	40,00	655,22	6,00	—	—	—	—	10,60	10,59	—
31	26,5	434,83	4,47	—	—	—	—	10,00	9,14	—
32	15,00	245,70	2,25	—	—	19,60	13,43	3,40	3,80	—
		1130	1131	1132	1133	1134	1135	1136	1137	1138
		Poods	Klgr	Rubles	Days	Rubles	Days	Rubles	Days	Rubles
		L i t t e r			B y h o r s e c r a f t		W o r k m e n c r a f t			
					S e r v i c e					
		C o s t								
		D E Б Е Т								

**Account of**

**В О Д С Т В А (продолжение)**

Расход денег на приготовление корма в рублях	Д Е Б Е Т									
	Текущие расходы					Доля				Баланс счета
	Пастуху		За лечение		Прочие	Содержания		Общих расходов	Saldo	
	Натурой в руб.	Деньгами	Деньгами	Постройк		Инвент. скотного двора				
1139	1140	1141	1142	1143	1144	1145	1146	1147	1148	
—	—	—	—	—	—	—	—	—	—	—
—	—	—	—	—	—	—	—	—	—	—
—	—	—	—	—	0,32	—	0,09	—	—	38,55
—	—	1,00	—	—	—	—	—	—	—	10,76
—	—	2,00	—	—	0,40	—	0,05	—	—	26,03
—	—	—	—	—	1,27	—	0,90	—	2,34	49,78
—	—	—	—	—	—	—	—	—	—	—
—	—	1,40	—	—	1,08	0,15	1,42	—	—	81,41
—	—	—	—	—	1,60	—	—	—	—	38,82
—	—	—	—	—	4,00	0,10	5,40	—	—	130,77
1,00	—	—	—	—	0,40	0,50	1,00	—	—	78,91
1,65	3,10	—	—	—	1,10	0,06	1,98	—	—	96,68
—	—	—	—	—	—	—	—	—	—	—
2,52	—	—	—	—	3,00	—	0,55	—	—	61,66
—	—	4,00	—	—	1,30	—	2,80	—	—	35,55
—	—	—	—	—	—	—	—	—	—	—
—	1,93	1,00	0,50	—	3,60	—	2,90	—	—	68,82
—	2,05	2,50	—	—	0,98	—	3,00	—	—	64,18
0,09	1,76	0,90	—	—	0,60	0,22	0,15	—	—	73,34
—	2,00	4,00	—	—	1,00	1,25	6,15	—	—	145,10
0,05	2,02	2,00	—	—	2,07	0,13	0,49	—	—	112,26
0,77	—	7,70	—	—	0,68	—	0,55	—	—	107,18
5,30	—	4,80	—	—	1,55	0,30	1,00	—	—	133,94
—	—	—	—	—	0,51	—	0,50	3,48	—	20,25
—	—	4,50	—	—	2,52	0,07	0,90	—	—	102,11
—	—	—	—	—	0,60	—	0,54	—	—	63,07
—	—	5,48	—	—	1,15	—	5,17	—	—	96,69
—	—	—	—	—	0,23	—	0,60	—	—	66,34
—	—	—	—	—	—	—	1,43	—	—	69,91
1139	1140	1141	1142	1143	1144	1145	1146	1147	1148	
Expense of preparing food (rubles)	In products (rubles)	In cash	In cash	Miscellaneous	Buildings	Barn implements	Miscellaneous expenses	Saldo	Balance	
	For the shepherd		Medical treatment							
	Current expenses				Share					
	D	E	B		E	T				

**sheep-breeding (continued)**

**Счетовце**

№№	К Р Е Д И Т									
	Названия продукция									
	П а л о		Продано скота		М я с а			Ш е р с т и		
	Голов	Руб.	Голов	Руб.	Пуд.	Кгр	Руб.	Фунт.	Кгр	Руб.
	1149	1150	1151	1152	1153	1154	1155	1156	1157	1158
1	—	—	—	—	—	—	—	—	—	—
2	—	—	—	—	—	—	—	—	—	—
3	—	—	—	—	—	—	—	—	—	—
4	—	—	—	—	2,00	32,76	8,94	4,00	6,56	2,88
5	—	—	—	—	—	—	—	—	—	—
6	—	—	—	—	—	—	—	5,00	2,04	3,38
7	—	—	—	—	0,5	8,19	2,97	2,00	0,82	1,32
8	—	—	—	—	2,00	32,76	11,92	18,00	7,37	12,60
9	—	—	—	—	—	—	—	—	—	—
10	2	4,00	—	—	4,00	65,52	22,00	6,00	2,45	4,05
11	—	—	4	4,00	1,00	16,38	5,90	—	—	—
12	—	—	—	—	3,20	52,41	23,99	—	—	—
13	—	—	—	—	—	—	—	—	—	—
14	2	4,00	—	—	1,50	24,57	9,00	8,00	7,37	4,86
15	—	—	—	—	0,75	12,28	4,42	8,00	3,27	5,40
16	—	—	—	—	—	—	—	—	—	—
17	—	—	—	—	2,00	32,76	10,94	8,00	3,27	5,36
18	—	—	—	—	—	—	—	4,00	1,63	2,70
19	—	—	—	—	—	—	—	—	—	—
20	2	8,50	—	—	1,50	24,57	8,21	10,00	4,09	6,70
21	—	—	—	—	1,00	16,38	6,00	18,00	7,37	12,15
22	—	—	—	—	—	—	—	4,00	1,63	2,65
23	—	—	—	—	6,00	98,28	33,00	40,00	16,38	28,00
24	2	5,00	2	8,00	—	—	—	5,00	2,04	3,77
25	—	—	—	—	3,00	49,14	17,82	5,00	2,04	3,36
26	—	—	—	—	3,75	61,42	23,62	5,00	2,04	3,35
27	—	—	2	9,00	1,00	16,38	5,45	—	—	—
28	—	—	—	—	1,50	24,57	8,20	6,00	2,45	4,05
29	—	—	—	—	0,37	6,14	2,40	14,00	5,73	9,45
30	—	—	—	—	2,25	36,85	14,17	—	—	—
31	—	—	—	—	0,75	12,28	4,72	6,00	2,45	4,05
32	—	—	2	7,00	2,00	32,76	12,60	15,00	6,14	10,12
1	1149	1150	1151	1152	1153	1154	1155	1156	1157	1158
	Heads	Rubles	Heads	Rubles	Pools	Kgr	Rubles	Pools	Kgr	Rubles
	Animals dead		Sold		Share in products			Share in products		
					Butchery			Wool		
	Brutto production									
	C R E D I T									

**Account of**

**В О Д С Т В А (Окончание)**

К Р Е Д И Т													
Валовая продукция									Стоимость овец в конце года				Soldo
Ш е р с т и			О в ч и н		П а в о з а			В з р о с л ы х		Я г н я т			
Товарная часть			Штук	Руб.	Пудов	Кгр	Руб.	Голов	Руб.	Голов	Руб.		
Фунт.	Кгр	Руб.											
1159	1160	1161	1162	1163	1164	1165	1166	1167	1168	1169	1170	1171	
—	—	—	—	—	—	—	—	—	—	—	—	—	
—	—	—	2	3,00	144,00	2358,79	2,16	1	6,00	1	2,50	13,07	
—	—	—	—	—	—	—	—	—	—	—	—	—	
—	—	—	1	1,44	22,00	360,73	0,33	1	6,00	1	2,50	1,38	
—	—	—	3	4,38	192,00	3245,06	2,88	2	12,00	3	6,00	11,47	
—	—	—	—	—	—	—	—	—	—	—	—	—	
—	—	—	4	6,00	450,00	7371,20	6,75	3	18,00	4	8,00	12,61	
—	—	—	1	1,40	—	—	—	—	—	—	—	27,52	
—	—	—	4	7,20	380,00	6224,55	5,70	5	30,00	7	17,50	46,38	
—	—	—	—	—	—	—	—	—	—	—	—	—	
—	—	—	2	3,00	375,00	6159,06	5,70	3	18,00	1	2,00	32,35	
—	—	—	2	3,00	310,00	5077,90	4,65	4	24,00	3	12,50	42,71	
—	—	—	—	—	—	—	—	—	—	—	—	—	
—	—	—	3	3,75	200,00	3276,10	3,00	3	15,00	4	8,00	15,61	
—	—	—	—	—	30,00	491,41	0,45	1	6,00	2	5,00	21,40	
—	—	—	—	—	—	—	—	—	—	—	—	—	
—	—	—	3	3,75	268,00	4384,37	4,02	2	11,00	4	8,00	18,64	
—	—	—	2	3,00	220,00	3603,71	3,63	4	24,00	4	10,00	5,40	
—	—	—	—	—	40,00	655,22	0,60	4	24,00	6	15,00	31,09	
—	—	—	8	10,00	480,00	7862,64	7,20	6	33,00	11	22,00	11,90	
—	—	—	—	—	475,00	7780,75	7,13	3	32,00	4	10,00	46,36	
—	—	—	—	—	222,00	3636,47	3,33	4	24,00	6	15,00	43,67	
20,00	8,19	18,00	6	9,00	125,00	2048,01	1,90	5	30,00	6	15,00	33,07	
—	—	—	4	5,80	—	—	—	—	—	—	—	—	
—	—	—	3	4,50	270,00	4422,73	4,05	3	24,50	4	8,00	48,81	
22,00	9,09	15,50	2	3,00	95,00	1556,14	1,42	3	18,00	5	12,50	16,30	
—	—	—	5	7,50	325,00	5323,66	4,87	4	24,00	10	10,00	20,65	
—	—	—	1	1,50	262,00	4291,69	3,93	3	15,75	5	5,00	31,39	
—	—	—	2	3,00	150,00	2457,07	2,28	2	12,00	4	10,00	12,91	
1159	1160	1161	1162	1163	1164	1165	1166	1167	1168	1169	1170	1171	
Wool	Kigr	Rubles	Pieces	Rubles	Pounds	Kigr	Rubles	Heads	Rubles	Rubles	Heads	Soldo	
Share in wares			Share in products		M a n u r e			Grown up		Lambs		S o l d o	
W o o l			Sheep skin					C o s t a t t h e c l o s e o f t h e y e a r					
B r u t t o p r o d u c t i o n													
C R E D I T													

**s h e e p - b r e e d i n g ( e n d )**

Счет свино

№№	Д Е Б Е Т											
	Стоимость в начале года						Куплено и получено в течение года на сумму	Стоимость				
	Свиной		Подсвиной		Поросят			Лошад. тяги		Рабочей		
	Голов	Руб.	Голов	Руб.	Голов	Руб.		Дней	Руб.	Летом		
										Дней	Руб.	
1172	1173	1174	1175	1176	1177	1178		1179	1180	1181	1182	
1	—	—	—	—	—	—	—	—	—	—		
2	—	—	—	—	—	—	—	—	—	—		
3	—	—	—	—	—	—	—	—	—	—		
4	1	38,28	—	—	—	6,50	—	—	—	—		
5	—	—	—	—	—	21,00	—	—	—	—		
6	—	—	1	18,00	—	3,50	—	—	4,60	5,15		
7	1	33,00	3	54,00	1	6,00	—	—	13,00	14,56		
8	—	—	—	—	1	6,00	—	—	—	—		
9	—	—	—	—	—	—	—	—	—	—		
10	1	33,00	—	—	—	8,00	—	—	2,40	2,74		
11	1	30,00	—	—	8	48,00	13,00	—	17,00	19,26		
12	—	—	2	36,00	—	7,00	—	—	—	—		
13	1	33,00	—	—	—	8,00	—	—	22,00	24,64		
14	1	33,00	—	—	1	5,00	25,00	—	—	—		
15	—	—	2	36,00	—	—	—	0,7	0,72	53,00		
16	1	33,00	2	36,00	1	5,00	—	—	10,00	11,20		
17	—	—	—	—	1	5,00	—	—	—	—		
18	—	—	—	—	—	—	4,50	—	—	—		
19	—	—	—	—	1	6,00	—	—	—	—		
20	—	—	—	—	—	—	7,00	—	—	—		
21	—	—	—	—	—	—	8,00	—	—	—		
22	—	—	—	—	1	6,00	—	—	—	—		
23	1	30,00	2	36,00	—	—	13,00	1,20	1,85	6,50		
24	1	30,00	1	18,00	—	—	8,50	—	—	1,00		
25	—	—	1	18,00	—	—	5,00	0,20	0,37	—		
26	—	—	—	—	—	—	17,25	—	23,50	26,43		
27	2	66,00	—	—	—	—	3,00	—	—	—		
28	2	66,00	—	—	—	—	5,50	—	13,00	14,56		
29	—	—	4	24,00	—	—	—	—	43,00	48,10		
30	1	33,00	—	—	2	2,00	7,50	—	50,20	56,64		
31	4	61,00	—	—	—	—	19,00	—	—	—		
32	2	66,00	—	—	—	—	16,00	—	13,60	15,23		
	1172	1173	1174	1175	1176	1177	1178	1179	1180	1181	1182	
	Heads	Rubles	Heads	Rubles	Heads	Rubles	Bought during the year	Days	Rubles	Days	Rubles	
	Swine		Young swine		Sucking pig			Horse craft		Workmen		
	Cost at the opening of the year							Work				
								Cost of				

Account of

# ВОДСТВА

Стоимость		К о р м а											
Силы		Дров на приго-товление корма	Картофель			Кормовая свекла			Жмых				
Зимой			Пуд.	Кгр	Руб.	Пуд.	Кгр	Руб.	Пуд.	Кгр	Руб.		
Дней	Руб												
1185	1184	1185	1186	1187	1188	1189	1190	1191	1192	1193	1194		
—	—	—	—	—	—	—	—	—	—	—	—		
27,00	24,84	—	127,00	2030,32	36,63	—	—	—	—	—	—		
46,00	44,16	3,76	201,75	3304,76	46,84	—	—	—	—	—	—		
21,00	19,26	0,42	47,00	769,88	11,75	—	—	—	6,00	98,28	0,96		
20,50	18,90	—	118,00	1932,90	29,50	—	—	—	3,00	49,14	2,40		
9,00	8,28	11,92	52,00	851,79	9,88	—	—	—	—	—	—		
28,00	25,76	8,36	357,00	5847,84	92,82	—	—	—	—	—	—		
14,00	13,14	—	20,00	327,61	5,00	—	—	—	2,00	32,76	1,60		
38,10	39,94	—	152,00	2489,84	45,60	—	—	—	—	—	—		
18,00	17,02	—	169,00	2763,30	36,05	—	—	—	5,30	86,81	1,80		
28,00	25,70	—	135,00	2211,37	25,65	—	—	—	—	—	—		
20,00	18,40	1,08	16,50	270,28	4,13	—	—	—	—	—	—		
38,00	35,21	42,00	360,00	5836,98	104,40	—	—	—	2,00	32,76	2,02		
—	—	2,55	105,00	1719,95	15,75	—	—	—	—	—	—		
20,00	18,40	6,70	334,00	5471,09	93,52	—	—	—	5,00	81,90	4,25		
14,00	14,08	—	75,00	1223,54	19,69	—	—	—	—	—	—		
39,00	34,57	—	82,00	1313,20	18,04	—	—	—	1,00	16,38	1,16		
16,00	14,72	3,50	82,00	1343,20	20,62	—	—	—	—	—	—		
55,50	51,28	—	120,00	1965,66	30,40	—	—	—	—	—	—		
40,50	37,26	1,72	120,00	1965,66	30,00	—	—	—	—	—	—		
48,00	44,16	0,60	63,00	1031,97	15,12	—	—	—	—	—	—		
72,00	66,28	—	440,00	7207,42	132,00	—	—	—	—	—	—		
59,00	54,28	0,45	187,50	3071,34	45,00	—	—	—	1,00	16,38	1,00		
54,70	57,95	1,95	184,00	3014,01	34,96	—	—	—	—	—	—		
21,00	19,32	20,00	300,00	4914,15	75,00	—	—	—	—	—	—		
39,50	36,53	0,47	180,00	2948,49	45,00	—	—	—	4,00	63,52	3,88		
28,00	25,76	23,68	360,00	5896,98	108,00	—	—	—	—	—	—		
56,00	51,52	0,45	195,00	3194,20	48,75	—	—	—	—	—	—		
—	—	1,25	200,00	3276,10	50,00	—	—	—	—	—	—		
27,00	24,48	5,00	137,00	2244,13	34,25	—	—	—	—	—	—		
41,20	37,90	10,65	200,00	3276,10	50,00	—	—	—	—	—	—		
1183	1184	1185	1186	1187	1188	1189	1190	1191	1192	1193	1194		
Days	Rubles	Fuel for preparing food	Poods	Klgr	Rubles	Poods	Klgr	Rubles	Poods	Klgr	Rubles		
Winter			Potatoes	Mangel			Linseed cake						
raft													
Work													
Cost of		F			o			o			d		

swine-breeding

С Ч Е Т С В И Н О

№ п/п	Д Е Б Е Т						Процент на сумму
	К о р ч а						
	М у к а			М о л о к о			
	Пудов	Кгр	Рублей	Пудов	Кгр	Рублей	
	1195	1196	1197	1198	1199	1200	1201
1	—	—	—	—	—	—	—
2	—	—	—	—	—	—	—
3	2,75	45,04	3,53	—	—	—	—
4	—	—	—	6,00	98,28	6,00	—
5	4,50	73,71	4,50	1,50	24,57	1,50	—
6	—	—	—	2,30	37,67	3,38	4,17
7	2,80	45,86	2,41	3,75	61,42	3,53	—
8	22,00	360,37	27,72	3,00	49,14	3,96	3,90
9	3,50	57,33	4,20	10,5	171,99	10,50	0,80
10	—	—	—	11,00	180,19	15,18	—
11	25,50	417,70	25,20	4,50	73,71	4,95	—
12	—	—	—	9,75	159,70	9,16	—
13	6,75	110,56	6,75	—	—	—	1,50
14	10,00	163,80	10,00	—	—	—	3,40
15	31,50	515,99	34,65	—	—	—	—
16	36,00	589,70	43,89	12,00	196,57	14,10	—
17	4,40	72,04	6,90	—	—	—	—
18	1,50	24,57	1,70	—	—	—	—
19	10,00	163,80	10,00	7,50	122,85	7,50	—
20	3,00	49,14	3,81	—	—	—	—
21	2,00	32,76	2,40	2,00	32,76	2,00	1,00
22	3,40	55,69	5,30	4,50	73,71	4,05	—
23	10,00	163,80	13,00	8,00	131,04	9,60	1,80
24	11,25	184,28	12,27	21,00	343,99	21,00	—
25	7,25	118,75	8,26	6,00	98,28	5,64	2,13
26	18,00	294,85	21,60	—	—	—	—
27	8,10	132,68	8,26	6,00	98,28	7,98	—
28	14,00	229,33	14,00	—	—	—	—
29	21,75	356,27	23,40	11,00	180,19	11,00	—
30	13,25	217,04	12,65	20,00	327,61	20,00	—
31	14,00	229,33	16,60	20,00	327,61	30,00	—
32	8,00	131,04	9,60	20,00	327,61	20,00	—
	1195	1196	1197	1198	1199	1200	1201
	Poods	Klgr	Rubles	Poods	Klgr	Rubles	Other food
	F l o u r			M i l k			
	F o o d						
№ п/п	D E B E T						

Account of

**В О Д С Т В А (продолжение)**

Д			Е		Б		Е		Т		Баланс счета
Подстилка			Уплачено		Д о л г и				Soldo		
			За леч.		За убий скота рублей	Содержание попоек	Содержание инвентаря скотного двора	Общих расходов			
Пудов	Кгр	Рублей	Денегами	Содержание попоек					Содержание инвентаря скотного двора	Общих расходов	
1202	1203	1204	1205	1206	1207	1208	1209	1210	1211		
13,00	219,95	1,82			2,50		0,80		76,62		
50,00	819,02	8,25			0,82		0,18		148,29		
16,00	262,09	2,40			2,52		2,72		67,03		
5,50	90,09	1,81							86,81		
					0,50		0,05		42,57		
27,00	412,27	5,40			6,14		3,70		279,32		
					1,50	0,32	1,52		44,58		
14,00	229,33	2,10			1,26		0,08		148,90		
42,00	687,98	9,30			1,60		1,05		207,23		
10,00	163,80	0,90			2,00		5,40		111,81		
							0,30		97,80		
50,00	819,02	10,00			2,90		5,00		277,93		
20,00	327,61	3,00			2,15		3,75		157,93		
46,00	753,50	6,90			1,58		8,36		279,91		
5,00	81,90	0,77			2,31		1,10		49,88		
7,00	114,66	0,84			2,60	0,28	5,60		69,28		
25,00	409,51	3,75			2,70	0,55	1,92		71,26		
15,00	245,71	2,04		0,50	2,00				97,03		
40,00	655,22	6,00			0,30		0,49		89,17		
10,00	163,80	2,00			0,22				77,45		
25,00	409,51	3,75	2,00		2,00		0,10		318,66		
55,00	900,93	8,25			2,64		2,05		204,56		
13,00	212,95	1,17		0,30	0,33		0,62		136,68		
4,00	65,52	0,60			2,50		1,50		184,50		
30,00	491,11	4,50			3,96		4,40		183,98		
100,00	1638,05	18,00			5,22		3,96		284,68		
12,00	196,57	2,30			1,40		3,09		214,10		
55,00	900,93	9,00			1,10		6,90		182,54		
55,00	900,93	9,25		4,00	0,35		6,44		210,57		
20,00	327,61	3,00		2,00			3,10		233,48		
1202	1203	1204	1205	1206	1207	1208	1209	1210	1211		
Poods	Klgr	Rubles	For veterinary treatment in cash	For butchers (in rubles)	Maintenance of buildings	Maintenance of poultry inventory	Other expenses	Soldo	Balance of the account		
L i t t e r			P a i d		T h e s h a r e o f			S o l d o	B a l a n c e o f t h e a c c o u n t		
D	E		B		E	T					

**s w i n e - b r e e d i n g (continued)**

**Счет свино**

М.А.В.	К Р Е Л И Т											
	Продано		П а л о		Забрано для личного потребления и на продажу							
					Натуральная часть				Товарная часть			
	Голов	Руб.	Голов	Руб.	Голов	Пудов	Кгг	Руб.	Пудов	Кгг	Руб.	
	1212	1213	1214	1215	1216	1217	1218	1219	1220	1221	1222	
1	—	—	—	—	—	—	—	—	—	—	—	
2	—	—	—	—	—	—	—	—	—	—	—	
3	—	—	—	—	1	5.00	81.90	32.45	—	—	—	
4	6	30.00	—	—	2	5.50	90.09	38.28	—	—	—	
5	—	—	—	—	1	3.00	49.14	21.00	—	—	—	
6	—	—	—	—	—	3.90	63.86	27.10	4.00	65.52	28.00	
7	—	—	—	—	—	4.50	73.71	31.20	—	—	—	
8	2	21.00	1	33.00	—	9.00	147.42	67.14	9.00	147.42	56.80	
9	—	—	—	—	—	4.00	180.19	28.00	—	—	—	
10	—	—	1	33.00	—	—	—	—	—	—	—	
11	9	79.00	—	—	—	6.00	98.28	41.40	—	—	—	
12	—	—	—	—	—	5.90	96.62	40.11	—	—	—	
13	—	—	—	—	—	3.50	57.33	24.50	—	—	—	
14	—	—	—	—	—	12.00	196.57	89.88	—	—	—	
15	—	—	—	—	—	13.75	225.23	91.08	1.00	16.38	8.30	
16	15	67.00	—	—	—	15.00	245.71	97.20	8.00	131.04	64.00	
17	—	—	—	—	—	4.00	65.52	25.88	—	—	—	
18	—	—	—	—	—	2.00	32.76	14.00	2.00	32.76	15.00	
19	—	—	—	—	—	—	—	—	5.50	90.09	55.00	
20	—	—	—	—	—	4.00	65.52	25.88	—	—	—	
21	—	—	—	—	—	0.75	12.28	5.25	—	—	—	
22	—	—	—	—	1	3.00	49.14	20.40	—	—	—	
23	—	—	—	—	—	15.00	245.71	97.50	—	—	—	
24	2	110.00	—	—	1	6.00	98.28	41.94	—	—	—	
25	—	—	—	—	—	3.63	59.45	25.53	—	—	—	
26	1	56.00	—	—	—	6.00	98.28	42.00	—	—	—	
27	—	—	—	—	—	8.00	131.04	57.07	7.50	122.85	50.00	
28	—	4.00	—	—	2	10.00	163.80	55.50	9.50	155.61	71.25	
29	—	—	1	21.00	—	9.00	147.42	63.00	—	—	—	
30	4	16.00	8	8.00	—	3.00	49.14	19.20	10.00	163.80	64.00	
31	—	—	—	—	—	4.90	80.26	34.12	5.50	90.09	48.10	
32	—	—	—	—	—	3.50	57.33	24.50	10.00	163.80	75.00	
	1212	1213	1214	1215	1216	1217	1218	1219	1220	1221	1222	

М.А.В.	Heads		Rubbles		For personal use				For sale		
					K i l l e d						
	S o l d		D e a d								
	C R E D I T										
	Heads	Rubbles	Heads	Rubbles	Heads	Poods	Kgг	Rubbles	Poods	Kgг	Rubbles

**Account of**

**В О Д С Т В А (окончание)**

К			Р			Е			Д			И			Т		
Получено поросят			Стоимость на конец года									Итого					
			Свиней			Подросших			Доросших								
Голов	Клг	Руб.	Голов	Руб.	Голов	Руб.	Голов	Руб.	Голов	Руб.	Голов		Руб.				
1223	1224	1225	1226	1227	1228	1229	1230	1231	1232								
---	---	---	---	---	---	---	---	---	---	---	---	---	---	---	---	---	
56.00	917.31	6.84	---	---	---	---	---	---	43.39								
206.00	3374.38	3.09	---	---	---	---	1	6.00	70.92								
190.00	3112.29	2.85	---	---	1	20.00	---	---	23.12								
209.00	3423.52	3.13	---	---	---	---	---	---	28.58								
258.00	4226.17	3.87	---	---	2	36.00	---	---	11.37								
60.00	982.83	0.90	---	---	---	---	---	---	61.51								
187.00	3063.15	2.80	2	66.00	---	---	---	---	15.68								
184.00	3014.01	2.76	1	50.00	---	---	---	---	47.10								
165.00	2702.78	2.48	---	---	2	36.00	---	---	33.32								
20.00	327.61	0.30	1	33.00	---	---	---	---	40.00								
400.00	6552.20	6.08	---	---	1	18.00	2	13.00	150.97								
190.00	3112.29	2.85	---	---	---	---	---	---	55.70								
580.00	9500.69	8.70	---	---	1	18.00	---	---	25.01								
150.00	2457.07	2.04	---	---	---	---	---	---	21.96								
84.00	1375.96	1.26	---	---	---	---	---	---	39.02								
170.00	2784.68	2.48	---	---	---	---	---	---	13.78								
86.00	1408.72	1.26	---	---	---	---	---	---	69.89								
293.00	4799.49	4.39	---	---	---	---	---	---	79.53								
150.00	2457.07	2.25	---	---	---	---	---	---	54.80								
368.00	6028.02	5.52	---	---	---	---	2	13.00	202.62								
310.50	5086.14	4.66	---	---	1	18.00	---	---	29.96								
100.00	1638.05	1.50	---	---	1	18.00	---	---	91.65								
125.00	2017.56	1.90	---	---	---	---	---	---	84.60								
214.00	3505.43	3.21	---	---	---	---	2	10.00	59.70								
464.00	7600.55	6.96	---	---	2	36.00	---	---	114.97								
141.00	2309.65	2.12	---	---	---	---	---	---	127.98								
283.00	4635.68	4.25	---	---	---	---	2	3.00	68.09								
314.00	5143.48	4.72	2	30.00	---	---	---	---	93.63								
100.00	1638.05	1.52	---	---	---	---	1	12.00	120.46								
1223	1224	1225	1226	1227	1228	1229	1230	1231	1232								
Pools	Klgr	Rubles	Heads	Rubles	Heads	Rubles	Heads	Rubles									
M a n u r e			S w i n e		Y o u n g s w i n e		S u c k i n g p i g										
			C o s t a t t h e c l o s e o f t h e y e a r														
C			R			E			D			I			T		

**s w i n e - b r e e d i n g (end)**

**С Ч Е Т П Т И**

М.В.	Д Е Б Е Т										
	Стоимость птицы в начале года								Затраты рабочей силы на уход		Расход топлива на приготовление корма
	К у р		Г у с е й		У т о к		И н д е е к		Дней	Руб.	
	Штук	Руб.	Штук	Руб.	Штук	Руб.	Штук	Руб.			
	1233	1234	1235	1236	1237	1238	1239	1240	1241	1242	1243
1	—	2.50	—	—	—	—	—	—	18.00	18.16	—
2	5	3.52	—	—	—	—	—	—	9.00	8.28	—
3	6	3.00	—	—	—	—	—	—	17.00	17.76	0,24
4	10	5.00	4	6.00	4	3.00	—	—	16,20	16,24	—
5	7	3.08	2	3,60	—	—	—	—	3,00	2,76	—
6	3	1,50	—	—	—	—	—	—	3,00	2,76	—
7	8	3,20	—	—	—	—	—	—	11,00	10,47	—
8	8	4,00	—	—	—	—	—	—	3,00	2,30	—
9	14	6,16	—	—	3	0,98	—	—	1,00	1,12	0,10
10	4	2,00	—	—	4	3,00	—	—	9,00	8,28	—
11	10	5,00	3	5,40	—	—	—	—	9,00	8,46	—
12	3	1,50	—	—	—	—	—	—	8,00	7,36	—
13	18	7,92	—	—	—	—	—	—	11,10	10,40	2,00
14	8	4,00	—	—	—	—	—	—	19,50	21,84	0,75
15	20	8,41	3	5,34	—	—	—	—	18,00	18,56	—
16	1	0,50	—	—	—	—	—	—	7,10	6,53	—
17	11	5,50	—	—	—	—	—	—	9,20	8,58	—
18	7	3,60	—	—	—	—	—	—	6,00	5,52	—
19	13	5,72	3	3,00	2	1,00	—	—	18,00	17,46	—
20	15	7,50	—	—	—	—	—	—	19,00	18,68	1,70
21	9	4,50	—	—	3	2,25	—	—	13,00	12,28	0,30
22	16	7,04	—	—	—	—	2	12,00	36,00	33,12	—
23	12	6,00	—	—	6	4,50	—	—	16,00	16,12	0,10
24	15	7,50	3	3,00	—	—	—	—	30,90	30,12	0,89
25	20	10,00	—	—	—	—	—	—	13,00	12,45	4,70
26	14	7,48	12	21,60	19	12,54	—	—	18,00	17,82	0,47
27	12	5,28	—	—	—	—	—	—	1,00	0,92	1,90
28	5	3,00	—	—	—	—	—	—	40,00	40,40	0,02
29	10	5,00	—	—	—	—	—	—	23,50	26,24	0,18
30	27	14,00	4	6,00	—	—	—	—	2,20	2,04	—
31	15	7,50	—	—	—	—	—	—	3,00	2,76	2,65
32	1233	1234	1235	1236	1237	1238	1239	1240	1241	1242	1243

**A c c o u n t o f**

**ЦЕВОДСТВА**

Д Е Б Е Т

**С т о и м о с т ь к о р м о в**

Овса и других хлебов			Картофеля			Муки			Головицы			Прочих на сумму
Пузов	Кгр	Руб.	Пузов	Кгр	Руб.	Пузов	Кгр	Руб.	Пузов	Кгр	Руб.	
1244	1245	1246	1247	1248	1249	1250	1251	1252	1253	1254	1255	1256
---	---	---	5.00	81.90	1.25	---	---	---	---	---	---	---
2.50	40.95	2.10	---	---	---	---	---	---	---	---	---	---
6.00	98.28	4.56	15.75	257.99	3.33	---	---	---	2.00	32.76	0.40	---
21.00	343.99	16.80	57.00	933.68	14.25	---	---	---	---	---	---	---
8.00	131.44	7.00	34.00	556.93	7.50	---	---	---	---	---	---	---
2.00	32.76	1.48	1.00	16.38	0.19	---	---	---	---	---	---	---
4.00	65.52	3.32	---	---	---	---	---	---	---	---	---	---
4.00	65.52	3.20	4.00	65.52	1.00	---	---	---	2.00	32.76	0.40	---
3.00	49.14	2.61	10.00	163.00	3.00	---	---	---	---	---	---	---
8.00	131.44	5.60	---	---	---	1.30	21.20	2.00	1.80	29.48	0.32	---
7.50	122.85	5.55	23.75	389.03	4.72	---	---	---	---	---	---	---
2.00	32.76	1.60	---	---	---	---	---	---	---	---	---	---
5.00	81.90	4.30	20.00	327.61	5.80	---	---	---	---	---	---	---
1.00	16.38	0.70	31.50	315.98	4.73	---	---	---	4.00	65.52	0.80	---
10.50	171.99	8.93	25.00	409.51	7.00	---	---	---	1.00	16.38	0.25	0.70
1.50	24.57	1.32	6.50	106.47	1.89	---	---	---	---	---	---	---
2.50	40.95	1.92	20.00	327.61	4.40	---	---	---	---	---	---	---
5.60	91.73	4.50	---	---	---	---	---	---	---	---	---	---
0.50	8.19	0.42	60.00	982.83	14.81	2.75	45.46	3.08	20.00	327.61	2.40	0.50
0.75	12.28	0.60	118.00	1932.89	29.50	---	---	---	2.00	32.76	0.40	---
---	---	---	31.50	515.98	7.56	---	---	---	---	---	---	0.10
1.50	24.57	1.76	60.00	982.83	18.00	3.00	49.14	3.90	---	---	---	---
5.25	85.99	3.62	63.00	1031.97	15.12	---	---	---	7.00	114.66	1.40	---
6.00	98.28	4.44	90.00	1474.24	17.10	---	---	---	---	---	---	---
---	---	---	69.50	1138.44	17.37	---	---	---	---	---	---	---
8.00	131.44	6.56	44.00	720.74	11.00	---	---	---	50.00	819.25	5.00	---
---	---	---	30.00	491.41	9.00	---	---	---	---	---	---	---
2.60	42.58	2.10	8.00	131.44	2.00	---	---	---	---	---	---	---
1.00	16.38	0.80	30.00	491.41	7.50	---	---	---	---	---	---	---
5.00	81.90	4.48	---	---	---	1.00	16.38	1.20	---	---	---	---
2.00	32.76	1.92	50.00	819.25	12.50	---	---	---	---	---	---	0.62
1244	1245	1246	1247	1248	1249	1250	1251	1252	1253	1254	1255	1256
Poods	Kgr.	Rubles	Poods	Kgr.	Rubles	Poods	Kgr.	Rubles	Poods	Kgr.	Rubles	Miscellaneous
Oats and other grain			Potatoes			Flour			Husk			
C o s t o f f o o d												
D			E			B			E			T

**poultry**

Счет пяти

№ п/п	Д Е Б Е Т					Баланс счета
	На расходы или под накладку		Д о л я		S o l d o	
	Штук	Рублей	Содержания построек	Общих расходов		
Eggs used for hatching		Share of		S o l d o	Balance of the account	
D E		B E T				
	1257	1258	1259	1260	1261	1262
1	---	---	---	---	---	---
2	---	---	---	1,44	7,15	30,50
3	---	---	0,50	1,10	---	15,50
4	---	---	---	0,03	---	29,30
5	---	---	1,68	2,57	---	65,54
6	---	---	---	---	---	23,94
7	---	---	0,25	---	2,22	8,40
8	34	1,08	---	0,36	---	18,40
9	---	---	---	0,92	9,98	21,80
10	---	---	0,18	1,17	17,04	33,36
11	---	---	1,60	---	---	22,80
12	---	---	1,00	3,70	28,28	62,11
13	---	---	---	0,07	---	10,53
14	---	---	0,60	1,50	4,78	37,30
15	---	---	0,15	0,55	---	33,52
16	59	1,65	---	2,21	12,60	65,64
17	10	0,27	1,72	---	---	11,23
18	---	---	---	---	7,10	27,50
19	---	---	0,04	0,51	---	14,07
20	---	---	1,80	2,40	---	52,59
21	---	---	0,29	1,43	---	60,10
22	---	---	0,25	---	0,16	27,40
23	---	---	0,50	0,10	---	76,42
24	---	---	---	1,00	---	47,91
25	---	---	0,19	0,37	---	63,61
26	---	---	0,80	0,54	---	45,86
27	---	---	1,53	2,40	---	86,40
28	21	0,63	0,72	0,54	7,45	26,44
29	---	---	---	0,29	---	47,81
30	---	---	0,24	0,85	---	40,81
31	40	2,05	---	1,73	17,75	49,25
32	---	---	---	---	3,93	31,88
	1257	1258	1259	1260	1261	1262

Account of

**ц е в о д с т в а (продолжение)**

К		Р		Е		Д		И		Т					
З а р е з а н о в т и ц ы										Продано птицы					
К у р		Г у с е й		У т о к		И н д е е к		К у р							
Штук	Руб.	Штук	Руб.	Штук	Руб.	Штук	Руб.	Штук	Руб.	Штук	Руб.				
1263	1264	1265	1266	1267	1268	1269	1270	1271	1272						
---	---														
---	---														
---	2,75	3	5,00												
---	---														
5	2,50														
8	3,20														
2	1,00														
	---			3	3,90										
	---			2	4,50										
	---	12	16,00												
3	1,50														
7	14,28														
10	4,20	1	1,78				8	10,70							
1	0,44														
10	5,00														
	---									2	0,88				
	---														
1	0,44														
	---			4	3,00										
7	3,50														
3	1,17	4	7,00	19	11,50	3	5,25								
7	3,08														
1	0,50														
1	0,50														
	---	1	1,50												
5	2,50														
1263	1264	1265	1266	1267	1268	1269	1270	1271	1272						
Heads	Rubles	Heads	Rubles	Heads	Rubles	Heads	Rubles	Heads	Rubles						
Fowl								Geese		Ducks		Turkeys		Fowl	
Killed for use or sale										Sold alive					
C		R		E		D		I		T					

poultry

С Ч Е Т П Т И

№ №	К Р Е Д И Т							
	Продано птиц				Пало на сумму	Собрано яиц		Проче
	Гусей		Уток			Штук	Рублей	
	Штук	Рублей	Штук	Рублей				
1273	1274	1275	1276	1277	1278	1279	1280	
1	—	—	—	—	—	—	—	—
2	—	—	—	—	—	800	28,00	—
3	—	—	—	—	—	245	7,10	—
4	—	—	—	—	—	200	7,00	—
5	—	—	—	—	—	455	17,67	—
6	—	—	—	—	0,44	340	11,90	—
7	—	—	—	—	—	100	2,90	—
8	—	—	—	—	—	300	9,60	—
9	—	—	—	—	—	480	16,80	—
10	—	—	—	—	—	800	24,00	0,20
11	—	—	—	—	0,54	504	11,74	—
12	12	20,00	—	—	0,50	521	15,11	—
13	—	—	—	—	—	120	4,20	—
14	—	—	—	—	1,20	400	14,40	0,38
15	—	—	—	—	—	320	11,20	—
16	—	—	—	—	—	1078	32,48	—
17	—	—	—	—	—	—	—	—
18	—	—	—	—	—	500	17,50	—
19	—	—	—	—	—	240	8,40	—
20	—	—	—	—	—	360	9,72	—
21	—	—	—	—	—	560	19,60	0,87
22	—	—	—	—	6,00	500	14,50	0,15
23	—	—	—	—	—	369	11,07	—
24	—	—	—	—	—	510	17,34	—
25	—	—	—	—	—	560	16,74	5,00
26	—	—	—	—	—	700	24,50	1,38
27	2	5,00	—	—	—	1200	28,00	6,21
28	—	—	—	—	—	500	15,00	—
29	—	—	—	—	0,50	200	7,00	—
30	—	—	—	—	—	300	10,50	0,27
31	—	—	—	—	5,00	375	27,75	—
32	—	—	—	—	—	600	21,00	0,38
	1273	1274	1275	1276	1277	1278	1279	1280
	Heads	Rubles	Heads	Rubles	Dead	Piece	Rubles	Miscellaneous
	Geese		Ducks			Eggs		
	Sold alive							
	C R E D I T							

Account of

**Ц Е В О Д С Т В А (о к о н ч а н и е)**

С т о и м о с т ь  п т и ц ы  в  к о н ц е  г о д а								
К у р		Г у с е й		У т о к		И н д е е к		S a i d o
Ш т у к	Р у б л е й	Ш т у к	Р у б л е й	Ш т у к	Р у б л е й	Ш т у к	Р у б л е й	
1281	1282	1283	1284	1285	1286	1287	1288	1289
—	—	—	—	—	—	—	—	—
2	2,50	—	—	—	—	—	—	—
8	3,52	—	—	—	—	—	—	4,88
6	3,00	—	—	—	—	—	—	19,30
11	7,00	4	6,00	3	3,00	—	—	24,12
8	2,64	2	3,60	—	—	—	—	5,36
6	3,00	—	—	—	—	—	—	—
14	5,60	—	—	—	—	—	—	—
8	4,00	—	—	—	—	—	—	—
14	6,16	—	—	—	—	—	—	—
4	2,00	—	—	4	3,00	—	—	1,02
10	5,00	3	5,40	—	—	—	—	—
7	3,50	—	—	—	—	—	—	1,33
16	7,04	—	—	—	—	—	—	—
7	3,50	—	—	—	—	—	—	18,82
18	7,56	4	7,12	—	—	1	1,80	—
5	2,26	—	—	—	—	—	—	8,53
10	5,00	—	—	—	—	—	—	—
7	3,50	—	—	—	—	—	—	2,17
11	4,84	3	5,40	2	1,32	—	—	30,43
15	7,50	—	—	—	—	—	—	32,13
9	4,50	—	—	3	2,25	—	—	—
16	7,04	3	9,00	3	3,00	—	—	45,87
12	6,00	3	5,40	2	1,50	—	—	14,67
15	7,50	*11	11,00	—	—	—	—	23,37
20	10,00	—	—	—	—	—	—	6,48
21	9,24	—	—	—	—	—	—	13,03
19	8,36	—	—	—	—	—	—	—
8	4,00	—	—	—	—	—	—	35,81
9	4,50	—	—	—	—	—	—	25,04
12	6,00	6	9,00	—	—	—	—	—
16	8,00	—	—	—	—	—	—	—
1281	1282	1283	1284	1285	1286	1287	1288	1289
Heads	Rubles	Heads	Rubles	Heads	Rubles	Heads	Rubles	S a i d o
Fowl		Geese		Ducks		Turkeys		
C o s t  o f  p o u l t r y  a t  t h e  c l o s e  o f  t h e  y e a r .								
C	R	E	D	I	T			

**p o u l t r y (e n d)**

№ №	Д Е Б Е Т											
	Остаток на начало года	Получено от:						Поступило от:				
		Продажи рабочей силы		Перевозки грузов	Самостоятели. промыслов	Службы в предприятиях	Сдачи земли	Сдачи инвентаря и скота	Полеводства			Лесохозяйство
		Полен-во	На срок						Полевым культурам кроме леса	От Азия (семя и подложка)	Луговое	
1290	1291	1292	1293	1294	1295	1296	1297	1298	1299	1300	1301	
1	—	—	180,00	—	82,00	—	—	—	3,20	—	25,00	—
2	36,50	47,00	240,00	—	—	—	20,00	—	—	—	—	—
3	7,66	11,50	366,80	—	—	—	—	—	39,00	161,00	20,00	16,00
4	—	24,00	200,00	—	—	—	—	—	—	7,00	—	163,99
5	—	—	274,00	150,00	—	—	—	—	22,40	60,20	—	—
6	118,14	29,00	—	—	—	—	—	—	—	78,40	—	—
7	—	35,00	—	—	—	—	2,00	—	21,00	34,25	—	27,00
8	—	—	—	—	75,0	—	—	—	103,00	299,00	—	20,00
9	29,00	21,20	—	—	—	—	—	—	41,06	46,25	—	—
10	—	17,00	15,00	9,00	—	—	—	—	38,00	300,00	—	20,00
11	23,75	—	—	—	474,50	—	—	—	24,80	185,20	5,00	71,50
12	—	—	—	—	245,00	—	—	—	10,00	189,90	—	—
13	75,00	—	—	—	110,00	—	—	—	15,00	39,20	—	—
14	—	30,00	120,00	—	150,00	480,00	—	5,00	169,20	375,80	—	24,00
15	5,00	—	—	—	280,00	30,00	—	—	100,00	—	—	25,00
16	63,85	—	—	—	27,00	—	—	—	21,90	160,35	—	—
17	—	41,00	—	—	—	—	—	—	129,00	249,35	22,00	—
18	—	—	—	—	10,00	—	—	—	16,00	368,00	—	—
19	136,65	—	—	—	—	135,50	—	—	7,60	50,60	—	—
20	13,83	1,50	15,00	12,00	—	—	20,00	—	127,20	98,55	—	—
21	—	—	—	—	65,00	—	—	—	29,10	310,55	—	—
22	52,50	—	—	—	124,50	—	—	—	78,95	118,50	—	42,00
23	192,25	60,00	—	—	680,00	—	—	—	35,50	161,80	—	70,00
24	85,64	10,00	—	80,00	40,00	—	—	—	75,00	133,60	—	25,00
25	—	—	—	—	58,50	—	—	—	14,50	223,20	—	2,00
26	20,00	3,00	—	—	—	—	—	—	46,44	329,85	—	—
27	—	—	—	—	—	—	—	—	201,78	444,25	—	—
28	10,20	—	—	—	21,50	—	—	—	58,60	196,40	—	27,00
29	2,50	—	—	—	160,00	—	—	—	205,50	131,80	—	—
30	72,08	—	—	—	—	—	—	—	48,00	113,00	—	—
31	40,00	—	—	440,00	25,00	30,00	—	—	104,60	155,85	—	—
32	126,93	—	—	—	109,80	—	—	6,00	52,50	47,00	—	—
	1290	1291	1292	1293	1294	1295	1296	1297	1298	1299	1300	1301

Received From: For the

D E B E T

Rest at the opening of the year

For a day For a time

Sale of working power

Transportation Independent trade Employment in other business Renting of land Inventory and cattle rented

Field culture except flax Flux culture (seed and fibre) Meadow culture Lumber and timber

# К а с с ы

Д							Е		Б		Е		Т	
продания продуктов							Выручено за проданных							
Огороды и сады	Крупного рогатого скота	Овцеводства	Свиноводства	Птицеводства	Прочих	Лошадей	Крупного рогатого скота	Овец	Свиней	Птиц	Домашнее имущество	Выручено от перепродаж		
1302	1303	1304	1305	1306	1307	1308	1309	1310	1311	1312	1313	1314		
---	---	---	---	---	---	---	---	---	---	---	---	---		
---	3,00	---	---	---	---	---	---	---	---	---	---	---		
50,00	---	---	---	4,00	---	---	45,00	---	30,00	---	---	---		
---	---	---	28,00	---	---	---	7,00	---	---	---	---	---		
---	2,50	---	0,50	---	---	---	30,00	---	---	---	75,00	---		
---	---	---	56,80	---	---	---	18,00	---	---	---	---	---		
---	120,00	---	---	---	1,50	---	53,50	---	21,00	---	---	---		
---	2,50	---	---	---	---	---	14,00	---	---	---	---	---		
---	---	---	---	---	---	---	44,00	4,00	79,00	---	---	---		
---	---	---	---	---	---	---	---	---	---	20,00	---	---		
---	2,30	---	---	---	---	---	50,00	---	---	---	---	---		
---	---	---	8,30	---	4,96	---	18,00	---	---	---	---	---		
---	6,40	---	64,00	5,10	---	125,00	---	---	67,00	---	---	---		
---	---	---	15,00	---	---	---	---	---	---	---	---	---		
---	---	---	55,00	---	---	---	9,00	---	---	---	---	---		
5,00	5,00	---	---	---	---	---	5,00	---	---	---	---	---		
0,75	---	---	---	---	37,00	100,40	---	---	---	---	---	---		
---	14,00	3,00	---	2,50	---	---	67,00	---	---	---	35,00	---		
60,00	3,15	---	---	---	50,00	---	100,00	---	---	---	---	---		
---	5,25	---	---	---	---	---	22,00	8,00	110,00	---	---	---		
4,50	12,00	---	---	---	---	---	18,00	---	---	6,00	---	---		
11,37	---	18,00	---	---	---	60,00	37,50	---	56,00	---	---	---		
---	---	---	50,00	13,00	---	---	15,00	9,00	4,00	5,00	---	---		
---	---	---	71,25	---	---	---	---	---	---	---	---	---		
---	---	15,50	64,00	---	---	---	60,00	---	---	---	---	---		
4,70	---	---	48,10	---	---	---	8,00	---	16,00	---	---	---		
13,00	1,20	---	75,00	---	---	---	---	---	---	---	---	---		
---	---	---	---	---	---	---	45,00	90,00	7,00	---	---	---		
1302	1303	1304	1305	1306	1307	1308	1309	1310	1311	1312	1313	1314		

Kitchen garden and orchard	Horned cattle	Sheep	Swine	Poultry	And others	Horses	Horned cattle	Sheep	Swine	Poultry	Furniture	Earned by re-sale
sold products :						Receipt for the sold						

of cash

Счет

№ №	Д Е Б Е Т				Баланс счета	К Р Е Д И Т							
	Получено					Куплено							
	В долг	В возврат долга	% по займу	Прочие поступления		Продуктов и материя							
						Полевых культур	Луговых культур	Лесных культур	Огороды	Сады	Крупного рогатого скота	Овечьих культур	
1315	1316	1317	1318	1319	1320	1321	1322	1323	1324	1325	1326		
1	—	—	—	—	290,20	86,80	—	—	—	—	1,00	—	
2	—	—	—	—	343,50	177,90	—	—	—	—	9,60	—	
3	30,00	—	—	4,34	659,30	77,00	—	8,60	—	—	—	—	
4	24,50	—	—	—	649,40	160,18	—	30,00	8,50	15,00	—	—	
5	40,00	—	—	—	707,60	62,60	—	12,00	—	—	5,00	—	
6	—	—	—	46,50	405,04	20,00	—	—	—	—	—	—	
7	1,80	—	—	—	142,05	18,70	—	—	3,00	—	—	—	
8	20,00	—	—	—	594,80	74,34	3,00	—	24,70	5,60	—	2,40	
9	30,00	—	—	60,00	401,01	22,70	—	—	—	—	—	—	
10	1,20	—	—	—	418,20	34,65	—	—	—	2,40	—	—	
11	95,70	—	—	9,00	1016,45	188,00	—	32,50	11,30	2,00	32,50	—	
12	12,65	—	—	—	477,55	65,60	—	—	—	—	2,40	—	
13	45,00	—	—	15,00	349,20	12,50	—	—	2,00	—	7,80	—	
14	15,00	—	—	—	1371,30	272,92	—	11,50	—	—	5,90	—	
15	—	—	—	—	471,26	37,70	—	1,20	—	—	—	—	
16	50,00	—	—	—	584,05	124,30	—	—	13,00	—	—	—	
17	—	—	—	—	447,75	97,45	—	—	—	—	—	—	
18	45,00	—	—	—	463,00	48,85	—	—	16,30	—	—	—	
19	200,00	—	—	—	590,35	24,40	—	—	—	—	—	—	
20	—	—	—	51,00	341,08	42,50	—	—	3,00	—	9,50	—	
21	—	—	—	—	550,80	24,67	—	—	—	—	3,60	—	
22	98,50	—	—	5,50	641,95	167,10	—	—	7,50	2,00	4,20	—	
23	—	—	—	—	1412,70	182,50	—	—	—	—	—	—	
24	45,00	—	—	—	639,49	—	—	—	—	—	—	—	
25	5,00	—	—	—	341,70	39,20	—	—	6,60	2,00	—	—	
26	—	—	—	—	582,16	60,49	—	22,30	2,50	—	—	—	
27	20,00	—	—	—	762,04	69,63	15,14	15,00	1,50	0,60	4,50	1,50	
28	—	—	—	—	384,95	12,60	—	—	5,80	—	—	—	
29	20,00	—	—	—	579,80	50,85	—	32,00	28,00	—	—	—	
30	—	—	—	—	341,28	81,15	—	—	—	—	—	—	
31	119,40	—	—	—	962,95	77,30	—	40,00	16,60	—	14,00	—	
32	130,00	—	—	—	703,43	36,10	—	18,00	—	—	—	—	
	1315	1316	1317	1318	1319	1320	1321	1322	1323	1324	1325	1326	
	On trust	Restitution of debt	% for borrowing	Miscellaneous	Balance of the account	Field culture	Meadow culture	Lumber & timber	Kitchen-garden	Horticulture	Horned cattle	Sheep	
	Receipt					Products and materials							
	D E B E T					B o u g h t							
						C				R			

Account

# Н а с с ы (продолжение)

Д И Т										
К у л я в н о										
Х о н		Продуктов промышленности			Живого инвентаря					Мертвого инвентаря
Свиновод-ства	Птицевод-ства	Для лич-ного ис-пользвания	Для до-машнего обихода	Для хозяй-ственных нужд	Лошадей	Крупного рогатого скота	Овец	Свиней	Птицы	
1327	1328	1329	1330	1331	1332	1333	1334	1335	1336	1337
5,00	—	145,51	—	—	—	—	—	—	—	7,20
—	—	97,70	—	—	—	—	—	—	—	34,20
—	—	315,30	—	25,00	—	—	—	6,50	—	61,60
6,00	—	215,30	—	1,00	110,00	—	—	—	—	26,80
—	—	388,00	—	—	—	—	—	21,00	—	1,20
—	—	100,10	—	—	—	45,00	—	3,50	—	1,20
—	—	42,45	—	—	—	—	—	—	—	4,00
—	—	128,10	—	14,00	—	—	—	—	—	77,30
—	—	104,47	—	10,50	—	17,00	—	—	—	—
—	—	182,15	—	3,40	—	—	—	3,50	—	93,25
—	—	234,10	—	12,60	—	—	—	13,00	—	123,05
—	—	153,70	—	—	—	—	—	7,00	—	2,75
—	—	40,00	—	—	—	—	—	8,00	—	—
—	—	707,20	86,80	—	—	—	—	25,00	—	25,00
—	—	188,96	—	5,60	—	—	3,00	—	—	17,80
—	1,80	139,05	—	—	80,00	—	—	—	—	71,45
—	—	63,55	—	12,00	—	—	—	—	—	14,90
—	—	67,20	—	4,00	—	—	—	4,50	—	41,95
—	—	51,00	—	—	200,00	—	—	—	—	3,75
—	4,00	112,80	—	3,00	—	—	3,00	7,00	—	32,35
—	—	125,85	—	8,40	160,00	—	—	8,00	—	14,10
—	—	290,30	—	10,10	—	—	—	—	—	25,15
—	—	504,00	—	24,70	—	—	20,00	13,00	12	74,50
—	—	333,70	42,00	49,75	—	—	—	8,50	—	18,57
—	—	86,60	—	10,40	—	—	—	5,00	—	31,25
—	—	181,50	—	3,00	180,00	—	—	17,25	—	0,90
—	—	25,30	—	11,00	—	10,00	—	3,00	—	50,00
—	—	134,75	—	—	—	—	—	5,50	—	69,40
—	—	277,50	40,00	5,00	—	—	—	—	—	46,30
—	—	99,56	—	7,25	—	—	—	7,50	—	22,25
—	—	356,90	—	7,00	—	—	—	19,00	—	44,00
—	—	117,50	—	9,50	—	—	—	16,00	—	8,05
1327	1328	1329	1330	1331	1332	1333	1334	1335	1336	1337
Swine	Poultry	For perso- nal use	For house- hold use	Household	Horses	Horned cattle	Sheep	Swine	Poultry	Inventory
Trade products					L i v e s t o c k					

o f c a s h

№ №	К Р Е Д И Т													
	Удано			П л а н а										
	За посылку зерного инвентаря	За материал для построек	За стройку и ремонт построек	З а н а е м							Разным лицам			
				Рабочей силы							За личные услуги	За коопи- стивные услуги		За аренду - строительные работы
				Посто- янно	На срок	Получе- но	Сель- но	С-х. ин- вентаря	Рабочих зонадей	За коопи- стивные услуги		За аренду - строительные работы		
1338	1339	1340	1341	1342	1343	1344	1345	1346	1347	1348	1349			
1	---	---	---	---	---	---	---	---	20,00	16,90	---	---		
2	---	---	---	---	---	---	---	---	---	4,00	---	---		
3	---	---	20,00	---	---	---	---	10,00	---	70,50	3,00	---		
4	5,00	---	---	---	---	---	---	---	---	16,50	1,60	---		
5	22,00	---	---	---	---	---	---	30,00	---	69,00	12,00	---		
6	---	202,34	17,50	---	---	---	---	2,50	---	5,00	4,50	---		
7	---	---	---	---	---	---	---	21,40	28,60	11,60	6,00	---		
8	---	---	115,00	---	---	---	---	1,20	---	43,83	23,75	---		
9	0,40	---	---	---	---	---	---	---	30,00	181,37	1,00	---		
10	---	---	---	---	---	---	---	6,00	---	32,05	12,30	---		
11	2,00	80,00	30,00	---	---	---	---	---	---	5,00	3,00	---		
12	3,00	---	---	---	---	---	---	---	---	40,75	20,70	---		
13	---	102,50	65,00	---	---	---	---	---	---	7,72	19,40	---		
14	3,50	---	---	---	---	---	---	0,62	---	105,80	13,00	---		
15	---	---	66,00	---	---	---	---	6,00	---	4,90	28,31	---		
16	10,00	---	13,00	---	---	---	---	10,95	---	34,40	37,85	---		
17	---	114,30	45,40	---	25,00	---	---	---	---	32,60	2,65	---		
18	7,00	---	12,00	---	---	---	---	---	2,35	28,50	19,00	---		
19	---	---	71,00	---	---	---	---	---	---	10,00	11,20	---		
20	2,50	---	1,50	---	---	---	---	4,80	---	31,00	19,17	---		
21	---	0,90	---	---	---	---	---	---	---	110,00	14,66	---		
22	12,10	---	---	---	---	---	---	16,30	---	26,60	12,40	---		
23	36,00	100,00*	31,00	---	---	---	---	---	---	70,00	88,00	---		
24	---	---	17,00	---	---	---	---	12,90	---	7,00	26,00	---		
25	7,50	---	25,00	---	---	---	---	8,00	---	71,50	25,95	---		
26	5,00	---	---	---	---	---	---	10,00	---	31,00	17,00	---		
27	4,00	152,00	32,00	---	---	---	---	5,00	---	259,50	13,92	5,00		
28	---	---	---	---	---	---	---	8,00	---	78,50	16,00	---		
29	---	---	---	---	---	---	---	---	---	19,10	13,00	---		
30	7,50	---	1,00	---	---	---	---	1,00	---	19,80	28,40	6,00		
31	3,00	27,00	78,00	---	---	---	---	6,50	---	58,16	27,00	---		
32	2,10	94,20	255,00	---	---	---	---	---	---	14,85	13,00	---		
	1338	1339	1340	1341	1342	1343	1344	1345	1346	1347	1348	1349		
№ №	For inventory repair		Materials	Workmen craft	Perman.	Term.	By the day	A piece	Agricultur. implements	Horse power	For personal service	Business service	For land surveying	
	For new buildings and repair		Workmen craft							Differ. persons.				
	Given out			Employment										
	C R E D I T													

Account

# К а с с ы (окончание)

Дано и долг	К		Р		Е			Д		И			Т	
	Уплата		С-х. налог		Месячные налоги и сборы	Страхование		Коллегиальный налог	Р а с х о д ы			Остаток к концу года		
	Долгов	%, % по займам	Денегами	Облигациями		Своим	Иностран.		На самостоятельные расходы	На ж. д.	Прочие			
1350	1351	1352	1353	1354	1355	1356	1357	1358	1359	1360	1361	1362		
					0,87		1,82	1,20	3,90					
	30,00	4,00	22,00		1,50	0,75	2,15	1,50		10,00				
	46,00	1,10	2,00		2,00	0,75	2,15					46,62		
				12,60	20,00							5,00		
					1,00	0,60	1,80							
					1,00		1,80	0,50						
			28,20		2,50	1,20	3,20	3,50				45,98		
		3,00	7,00			0,75	1,82	10,00		11,00				
	1,20		41,30				3,00	3,00						
13,60	199,00	9,00			2,10	0,90	1,20	14,60			7,00			
	100,00		33,00		10,00	0,75	2,60	8,00		6,00		8,30		
	37,00	2,00			12,53		1,75		31,00					
	15,00		91,75			4,82	2,49							
	60,00		30,00			1,50	2,00	3,0		6,00		9,09		
			35,55	6,00		1,50	3,70	1,00						
			20,00		1,50	0,75	1,80				15,75	0,10		
	160,00		26,50		8,00	0,75	2,10	14,00						
	200,00				8,00			11,00						
			40,00		6,00	2,21	0,75			12,00	4,00			
			35,00		20,20	0,75	7,00	4,00		10,00		3,87		
	50,00	5,50			3,00	2,50	3,00	4,20						
	95,00	1,80	18,37	15,47	3,00	6,00		3,00		20,00	245,00			
			10,00		20,00	1,50	2,73	4,20		15,00				
			23,05		6,70	1,50	1,65	3,50						
					0,42	2,40	2,50	0,90				22,25		
	20,00		55,00		1,50			5,20				40,76		
			38,65		0,50	0,75	2,25	7,25			5,00			
	20,00		24,94		8,65	1,50	2,21	10,75						
			31,42		21,22	0,97	2,66			3,60				
	119,40	1,95	51,39		9,75	2,10	1,50				2,40			
	85,00		20,00		5,50	0,75	2,38	5,50						
1350	1351	1352	1353	1354	1355	1356	1357	1358	1359	1360	1361	1362		
Debits	c. c. for loan		In cash	Bonds	Local taxes and duties	Cattle	Buildings	Deposit in the cooperat. business	For indep. end. trade	Transportation	Others	Remained at the close of the year		
Payment			Agricult. tax			Insurance			Payment for					
C			R		E	D		I	T					

of cash

**С Ч Е Т   Д О Л Г О В Ы Х**

№ п/п	Д Е Б Е Т											
	Дано в долг			Отдано в возврат долга						Уплачено % испорчен и государственным	Уплачено % частным лицам	Остаток долга за конец года
	Деньгами	Средствами производ.	Продукт. потреблен.	Кооперации и государственным		Частным лицам						
				Деньгами	Продукт. потреблен.	Деньгами	Средствами производ.	Продукт. потреблен.				
№ п/п	1363	1364	1365	1366	1367	1368	1369	1370	1371	1372	1373	1374
1	—	—	—	—	—	—	—	—	—	—	—	4.89
2	—	—	—	—	—	—	—	—	—	—	—	—
3	—	—	—	—	—	—	30.00	—	—	—	4.00	21.16
4	—	—	—	—	—	—	—	2.60	—	—	—	24.50
5	—	—	—	—	40.00	—	6.00	2.65	20.46	1.20	—	29.55
6	—	—	—	—	—	—	—	—	9.60	—	—	9.60
7	—	—	—	—	—	—	—	—	—	—	—	6.39
8	—	—	8.64	—	—	—	—	—	—	—	—	20.00
9	—	—	—	—	—	4.00	—	—	19.20	—	3.00	31.25
10	—	—	—	6.75	—	—	1.20	—	—	—	—	16.35
11	—	13.60	10.92	—	199.00	—	—	—	—	9.00	—	—
12	—	—	—	1.90	100.00	—	—	—	—	—	—	13.59
13	—	—	—	—	—	—	37.00	—	24.22	—	2.00	11.00
14	—	—	—	—	—	—	15.00	—	36.00	—	—	—
15	—	—	—	—	—	—	60.00	—	—	—	—	3.30
16	—	—	—	—	—	—	—	—	16.80	—	—	62.15
17	—	—	—	—	—	—	—	—	8.49	—	—	8.83
18	—	—	—	—	160.00	—	—	10.84	—	—	—	11.77
19	—	—	—	—	200.00	—	—	—	10.00	—	—	36.00
20	—	—	—	—	—	—	—	—	—	—	—	—
21	—	—	—	—	—	—	—	—	—	—	—	—
22	—	—	—	—	50.00	20.11	—	—	—	5.50	—	40.00
23	—	—	—	—	—	—	—	—	—	—	—	—
24	—	—	—	3.80	25.00	—	—	—	6.54	1.80	—	47.50
25	—	—	—	—	—	—	—	—	5.72	—	—	8.13
26	—	—	—	—	—	—	—	—	—	—	—	—
27	—	—	—	—	20.00	—	—	5.24	—	—	—	6.00
28	—	—	—	—	—	—	—	—	—	—	—	—
29	—	—	—	—	20.00	—	—	—	—	0.25	—	—
30	—	—	—	—	—	—	—	—	—	—	—	2.01
31	—	—	—	—	119.40	—	—	—	9.00	1.95	—	—
32	—	—	—	—	85.00	—	—	—	7.50	5.00	—	50.00
	1363	1364	1365	1366	1367	1368	1369	1370	1371	1372	1373	1374

№ п/п	Возврат долгов			Возврат долгов			Возврат долгов			Возврат долгов		Возврат долгов	
	Возврат долгов	Возврат долгов	Возврат долгов	Возврат долгов	Возврат долгов	Возврат долгов	Возврат долгов	Возврат долгов	Возврат долгов	Возврат долгов	Возврат долгов	Возврат долгов	
№ п/п	Возврат долгов	Возврат долгов	Возврат долгов	Возврат долгов	Возврат долгов	Возврат долгов	Возврат долгов	Возврат долгов	Возврат долгов	Возврат долгов	Возврат долгов	Возврат долгов	
1	—	—	—	—	—	—	—	—	—	—	—	—	
2	—	—	—	—	—	—	—	—	—	—	—	—	
3	—	—	—	—	—	—	—	—	—	—	—	—	
4	—	—	—	—	—	—	—	—	—	—	—	—	
5	—	—	—	—	—	—	—	—	—	—	—	—	
6	—	—	—	—	—	—	—	—	—	—	—	—	
7	—	—	—	—	—	—	—	—	—	—	—	—	
8	—	—	—	—	—	—	—	—	—	—	—	—	
9	—	—	—	—	—	—	—	—	—	—	—	—	
10	—	—	—	—	—	—	—	—	—	—	—	—	
11	—	—	—	—	—	—	—	—	—	—	—	—	
12	—	—	—	—	—	—	—	—	—	—	—	—	
13	—	—	—	—	—	—	—	—	—	—	—	—	
14	—	—	—	—	—	—	—	—	—	—	—	—	
15	—	—	—	—	—	—	—	—	—	—	—	—	
16	—	—	—	—	—	—	—	—	—	—	—	—	
17	—	—	—	—	—	—	—	—	—	—	—	—	
18	—	—	—	—	—	—	—	—	—	—	—	—	
19	—	—	—	—	—	—	—	—	—	—	—	—	
20	—	—	—	—	—	—	—	—	—	—	—	—	
21	—	—	—	—	—	—	—	—	—	—	—	—	
22	—	—	—	—	—	—	—	—	—	—	—	—	
23	—	—	—	—	—	—	—	—	—	—	—	—	
24	—	—	—	—	—	—	—	—	—	—	—	—	
25	—	—	—	—	—	—	—	—	—	—	—	—	
26	—	—	—	—	—	—	—	—	—	—	—	—	
27	—	—	—	—	—	—	—	—	—	—	—	—	
28	—	—	—	—	—	—	—	—	—	—	—	—	
29	—	—	—	—	—	—	—	—	—	—	—	—	
30	—	—	—	—	—	—	—	—	—	—	—	—	
31	—	—	—	—	—	—	—	—	—	—	—	—	
32	—	—	—	—	—	—	—	—	—	—	—	—	

**B a l a n c e**

# О Т Н О Ш Е Н И Й

Баланс счета	К Р Е Д И Т										
	Остаток долга за хозяйством к началу года	Получено в долг						Получено в возврат долга		Списано % в индивидуальных	Остаток долгов хозяйству к концу года
		От кооперации и государственных			От частных лиц			Денегами	Продукт. потреблен.		
		Денегами	Средствами произв.	Продукт. потреблен.	Денегами	Средствами произв.	Продукт. потреблен.				
1375	1376	1377	1378	1379	1380	1381	1382	1383	1384	1385	1386
4.89	—	—	—	—	—	4.89	—	—	—	—	—
55.16	—	—	21.16	—	30.00	—	—	—	—	4.00	—
27.10	2.60	—	—	—	24.50	—	—	—	—	—	—
99.86	—	40.00	30.00	—	—	—	28.66	—	—	1.20	—
19.20	—	—	—	—	—	—	19.20	—	—	—	—
6.39	—	—	—	1.19	1.80	3.40	—	—	—	—	—
28.64	—	—	—	—	20.00	—	—	—	—	—	8.64
57.45	—	30.00	—	5.25	—	—	19.20	—	—	3.00	—
24.30	—	—	14.75	—	1.20	1.60	—	—	—	—	6.75
232.52	103.30	95.70	—	—	—	—	—	—	1.50	9.00	23.02
115.49	100.00	—	—	—	12.65	—	0.94	—	—	—	1.90
74.22	17.60	30.00	—	—	15.00	—	9.62	—	—	2.00	—
51.00	—	—	—	—	15.00	31.68	—	—	—	4.32	—
63.30	60.00	—	—	—	—	—	3.30	—	—	—	—
78.95	16.80	—	—	12.15	50.00	—	—	—	—	—	—
16.82	—	—	2.78	—	—	11.50	2.54	—	—	—	—
182.61	119.68	45.00	—	—	—	17.93	—	—	—	—	—
213.60	10.00	200.00	—	—	—	—	3.60	—	—	—	—
—	—	—	—	—	—	—	—	—	—	—	—
115.61	—	98.50	—	—	—	11.61	—	—	—	5.50	—
—	—	—	—	—	—	—	—	—	—	—	—
84.64	—	25.00	27.50	—	2.00	—	6.54	—	—	1.80	3.80
13.85	—	—	—	—	5.00	—	8.85	—	—	—	—
—	—	—	—	—	—	—	—	—	—	—	—
31.24	—	20.00	—	—	—	11.20	—	—	—	—	—
20.25	—	20.00	—	—	—	—	—	—	—	0.25	—
2.01	—	—	—	—	—	—	2.01	—	—	—	—
130.35	—	119.40	—	—	—	9.00	—	—	—	1.95	—
142.50	12.50	130.00	—	—	—	—	—	—	—	—	—
1375	1376	1377	1378	1379	1380	1381	1382	1383	1384	1385	1386
B a l a n c e	The rest of farm debt at the opening of the year	In cash	Materials	Products of personal use	In cash	Materials	Products of personal use	In cash	Products of personal use	Received for credit percent	Rest of debts to the farm at the opening of the year
		Cooperative & state establishments			From private persons			Debts refunded			
		C o o p e r a t i v e			F r o m			I n			
		C			R			D			
		C			R			I			
		C			R			T			

o f d e b t s

№ №	О с т а т к и к к н а														
	Д			Е			Б			Е			Т		
	Ржи в зерне			Ржаной муки			Озимой соломой			Пшеницы в зерне					
	Пудов	Кгр	Руб.	Пудов	Кгр	Руб.	Пудов	Кгр	Руб.	Пудов	Кгр	Руб.			
	1387	1388	1389	1390	1391	1392	1393	1394	1395	1396	1397	1398			
1	—	—	—	—	—	—	—	—	—	—	—	—			
2	—	—	—	—	—	—	—	—	—	—	—	—			
3	4,50	73,71	4,75	3,88	64,49	4,98	—	—	—	—	—	—			
4	22,00	360,37	21,12	2,00	32,76	2,32	—	—	—	1,00	16,38	1,66			
5	1,50	24,57	1,44	—	—	—	—	—	—	4,00	65,52	6,40			
6	—	—	—	—	—	—	—	—	—	—	—	—			
7	—	—	—	—	—	—	10,00	163,80	0,90	—	0,50	8,19			
8	—	—	—	15,00	245,70	18,90	—	—	—	—	—	—			
9	—	—	—	—	—	—	—	—	—	—	—	—			
10	—	—	—	20,00	327,61	26,00	80,00	1310,44	12,00	—	—	—			
11	—	—	—	3,00	49,14	3,30	—	—	—	2,00	32,76	3,20			
12	—	—	—	—	—	—	—	—	—	—	—	—			
13	—	—	—	—	—	—	—	—	—	1,00	16,38	1,60			
14	—	—	—	—	—	—	—	—	—	—	—	—			
15	—	—	—	7,00	114,66	7,70	—	—	—	—	—	—			
16	—	—	—	8,00	131,44	10,24	—	—	—	4,50	73,72	3,82			
17	—	—	—	10,00	163,80	12,70	—	—	—	3,00	49,14	4,71			
18	—	—	—	3,00	49,14	3,51	—	—	—	1,50	24,57	2,35			
19	—	—	—	4,00	65,52	4,80	46,00	753,50	6,90	—	—	—			
20	40,25	659,31	39,04	20,00	327,61	25,40	—	—	—	—	—	—			
21	—	—	—	24,00	393,13	33,00	20,00	327,61	3,00	—	—	—			
22	—	—	—	—	—	—	10,00	163,80	1,50	—	—	—			
23	25,00	409,51	25,00	—	—	—	50,00	819,02	7,50	2,00	32,76	3,20			
24	—	—	—	10,00	163,80	10,90	30,00	491,41	4,50	—	—	—			
25	—	—	—	—	—	—	20,00	327,61	1,80	—	—	—			
26	—	—	—	15,25	249,80	18,60	—	—	—	17,00	278,46	27,20			
27	9,00	147,42	8,55	30,00	491,41	37,50	60,00	982,83	6,00	—	—	—			
28	—	—	—	12,00	196,56	15,60	—	—	—	2,00	32,76	3,20			
29	—	—	—	18,00	294,84	26,40	20,00	327,61	3,00	2,00	32,76	3,20			
30	8,00	131,44	7,68	16,00	262,88	19,20	—	—	—	6,00	93,28	9,60			
31	—	—	—	25,00	409,51	30,00	30,00	491,41	4,50	5,00	81,90	8,00			
32	—	—	—	10,00	163,80	12,00	200,00	3276,10	30,00	—	—	—			
	1387	1388	1389	1390	1391	1392	1393	1394	1395	1396	1397	1398			
№ №	Poods	Kgr	Rubles	Poods	Kgr	Rubles	Poods	Kgr	Rubles	Poods	Kgr	Rubles			
	Rye in grain			Rye flour			Winter straw			Wheat in grain					
	R e m a i n e d a t t h e														
	Д			Е			Б			Е			Т		

## Account of stock

# ЗАПАСОВ

Д Е Б Е Т

ч а а у г о д а

Пшеничной муки			О в с а			Яровой соломы			Викковых семян		
Пудов	Кгр	Руб.	Пудов	Кгр	Руб.	Пудов	Кгр	Руб.	Пудов	Кгр	Руб.
1399	1400	1401	1402	1403	1404	1405	1406	1407	1408	1409	1410
—	—	—	—	—	—	—	—	—	—	—	—
—	—	—	24,00	393,13	20,64	—	—	—	—	—	—
—	—	—	15,00	245,70	11,40	—	—	—	2,25	36,85	3,06
—	—	—	13,70	224,41	10,89	15,00	245,70	3,00	—	—	—
—	—	—	5,00	81,90	4,00	—	—	—	—	—	—
—	—	—	9,00	147,42	6,96	—	—	—	—	—	—
—	—	—	34,00	540,55	28,22	35,00	573,31	7,00	—	—	—
—	—	—	3,25	53,23	2,60	—	—	—	—	—	—
—	—	—	16,00	262,88	13,92	—	—	—	—	—	—
—	—	—	30,00	491,41	21,00	—	—	—	6,00	98,28	7,80
—	—	—	25,50	417,70	18,87	—	—	—	—	—	—
—	—	—	9,00	147,42	7,20	—	—	—	—	—	—
—	—	—	7,00	114,66	4,90	—	—	—	—	—	—
—	—	—	10,00	163,80	8,50	—	—	—	—	—	—
—	—	—	23,00	376,75	19,32	—	—	—	5,00	81,90	6,85
—	—	—	4,20	67,57	3,25	—	—	—	—	—	—
—	—	—	17,00	278,46	14,28	—	—	—	—	—	—
—	—	—	16,00	262,08	12,80	—	—	—	—	—	—
—	—	—	—	—	—	—	—	—	—	—	—
—	—	—	15,00	245,70	10,35	—	—	—	—	—	—
—	—	—	19,50	319,41	24,66	—	—	—	—	—	—
—	—	—	27,50	450,46	22,00	—	—	—	9,00	147,42	13,05
—	—	—	32,00	524,17	26,24	100,00	1638,05	15,00	—	—	—
—	—	—	30,00	491,14	26,10	—	—	—	—	—	—
—	—	—	16,00	262,08	12,80	30,00	491,41	6,00	—	—	—
—	—	—	21,50	352,18	17,20	30,00	491,41	6,00	4,00	65,52	5,80
—	—	—	13,00	212,94	10,10	—	—	—	—	—	—
—	—	—	30,90	491,41	24,00	—	—	—	3,00	49,14	5,40
1399	1400	1401	1402	1403	1404	1405	1406	1407	1408	1409	1410
Poods	Kgr	Rubles	Poods	Kgr	Rubles	Poods	Kgr	Rubles	Poods	Kgr	Rubles
Wheat in flour			O a t s			Spring straw			Vetches seed		

in reserve

№ №	О с т а т к и к н а														
	Картофели			Льняного семени			Льняных жмыхов			Льняного волокна					
	Пудов	Кгр	Руб.	Пудов	Кгр	Руб.	Пудов	Кгр	Руб.	Пудов	Кгр	Руб.			
	1411	1412	1413	1414	1415	1416	1417	1418	1419	1420	1421	1422			
1	38,00	622,45	7,22	—	—	—	—	—	—	—	—	—			
2	—	—	—	—	—	—	—	—	—	—	—	—			
3	50,00	819,25	14,50	6,75	110,56	9,52	—	—	—	—	—	—			
4	55,00	900,92	11,55	1,12	18,42	1,36	—	—	—	1,00	16,38	7,00			
5	2,00	32,76	2,00	4,00	65,52	5,00	—	—	—	—	—	—			
6	40,30	655,22	10,00	0,60	9,82	2,00	—	—	—	2,00	32,76	21,26			
7	15,00	245,70	2,85	—	—	—	—	—	—	—	—	—			
8	50,00	819,25	13,00	6,50	106,47	8,97	1,00	16,38	0,98	—	—	—			
9	—	—	—	1,00	16,38	1,25	—	—	—	—	—	—			
10	105,00	1719,95	31,50	6,00	98,28	8,65	—	—	—	—	—	—			
11	—	—	—	3,80	62,24	4,31	—	—	—	—	—	—			
12	80,00	1310,44	15,20	4,00	65,52	4,76	—	—	—	—	—	—			
13	50,00	819,02	12,50	1,25	20,47	1,56	—	—	—	—	—	—			
14	150,00	2457,07	55,20	13,50	217,04	15,93	—	—	—	—	—	—			
15	100,00	1638,05	15,00	3,37	55,28	3,88	—	—	—	—	—	—			
16	25,00	409,51	26,60	6,00	98,28	8,10	—	—	—	—	—	—			
17	90,00	1474,24	24,30	6,75	110,56	9,38	4,37	71,66	4,33	—	—	—			
18	50,00	819,02	11,00	2,50	40,95	3,04	—	—	—	—	—	—			
19	22,50	368,56	5,63	—	—	—	—	—	—	0,20	3,27	2,00			
20	160,00	2620,88	43,20	7,00	114,60	9,73	—	—	—	—	—	—			
21	90,00	1474,24	22,50	6,77	110,97	8,41	2,00	32,76	1,40	—	—	—			
22	50,00	819,02	12,50	0,50	8,19	0,57	—	—	—	—	—	—			
23	125,00	2047,56	37,50	—	—	—	—	—	—	—	—	—			
24	105,00	1719,95	25,20	4,50	73,71	5,58	—	—	—	—	—	—			
25	80,00	1310,44	16,85	4,50	73,71	5,35	—	—	—	—	—	—			
26	175,00	2866,58	43,75	20,00	327,61	25,00	—	—	—	11,00	180,18	112,20			
27	76,00	1244,91	19,00	8,12	133,92	11,13	2,00	32,76	1,94	—	—	—			
28	89,00	1457,86	26,70	7,50	122,85	10,65	3,00	49,14	3,06	—	—	—			
29	300,00	4914,15	75,00	3,00	49,14	4,02	—	—	—	—	—	—			
30	105,00	1719,95	26,25	1,50	24,57	1,88	1,75	28,66	1,75	2,50	40,95	23,98			
31	113,00	1850,99	28,25	1,50	24,57	1,88	2,00	32,76	2,00	—	—	—			
32	65,00	1064,73	16,25	—	—	—	—	—	—	—	—	—			
	1411	1412	1413	1414	1415	1416	1417	1418	1419	1420	1421	1422			
	Poods	Kgr	Rubbles	Poods	Kgr	Rubbles	Poods	Kgr	Rubbles	Poods	Kgr	Rubbles			
	Potatoes			Flax seed			Linseed cake			Flax in fibre					
	R e m a i n e d a t t h e														
	D			E			B			E			T		

Account of stock

**з а п а с о з** (продолжение)

Д Е В Е Т														
с а з у б о д а														
Клеверного семеня			Тимофеевского семеня			Клеверного сена			Лугового сена			Продуктов огорода		
Цу.тон	Кгр.	Руб.	Цу.тон	Кгр.	Руб.	Цу.тон	Кгр.	Руб.	Цу.тон	Кгр.	Руб.	Цу.тон	Кгр.	Руб.
1423	1424	1425	1426	1427	1428	1429	1430	1431	1432	1433	1434	1435	1436	1437
—	—	—	—	—	—	—	—	—	—	—	—	—	—	—
—	—	—	—	—	—	5,00	81,90	1,70	—	—	—	0,18	2,86	0,24
—	—	—	—	—	—	—	—	—	—	—	—	0,75	12,28	1,17
0,50	8,19	8,25	0,50	8,19	3,73	35,00	573,31	10,15	—	—	—	—	—	—
1,00	16,38	16,50	—	—	—	—	—	—	—	—	—	0,50	8,19	0,65
—	—	—	—	—	—	—	—	—	—	—	—	—	—	—
—	—	—	—	—	—	—	—	—	—	—	—	20,00	327,61	8,20
0,33	5,32	5,33	0,37	6,14	2,55	3,00	49,14	0,93	—	—	—	1,00	16,38	1,53
0,63	10,23	10,25	—	—	—	10,00	163,80	3,00	—	—	—	—	—	—
—	—	—	—	—	—	—	—	—	2,00	32,76	0,65	—	—	—
—	—	—	—	—	—	—	—	—	—	—	—	0,75	12,28	0,73
—	—	—	—	—	—	20,00	327,61	6,00	—	—	—	1,00	16,38	1,52
—	—	—	—	—	—	—	—	—	30,00	491,41	10,20	—	—	—
—	—	—	—	—	—	100,00	1638,05	33,00	—	—	—	—	—	—
0,63	10,23	10,00	—	—	—	—	—	—	25,00	409,51	7,25	—	—	—
0,75	12,28	11,94	—	—	—	0,63	10,23	7,00	—	—	—	0,25	4,95	0,36
—	—	—	—	—	—	—	—	—	—	—	—	—	—	—
0,50	8,19	8,22	—	—	—	—	—	—	—	—	—	—	—	—
0,75	12,28	12,00	—	—	—	20,00	327,61	6,60	—	—	—	—	—	—
—	—	—	—	—	—	—	—	—	—	—	—	—	—	—
0,12	2,48	2,00	0,07	1,22	0,52	10,00	163,80	3,20	—	—	—	0,05	0,81	0,30
—	—	—	—	—	—	—	—	—	—	—	—	2,00	32,76	3,00
1423	1424	1425	1426	1427	1428	1429	1430	1431	1432	1433	1434	1435	1436	1437
Pounds	Kilgr.	Rubles	Pounds	Kilgr.	Rubles	Pounds	Kilgr.	Rubles	Pounds	Kilgr.	Rubles	Pounds	Kilgr.	Rubles
Clover seeds			Timothy seeds			Clover hay			Meadow hay			Kitchen-garden products		
e n d o f t h e y e a r														
D E V E T														

**i n r e s e r v e**

		Д Е Б Е Т														
		О с т а т к и к л а с с а л я														
		Говядины			Свинины			Кожа		Овчины		Шерсти			Дрова и деса	
N. N.		Пудов	Кир	Руб.	Пудов	Кир	Руб.	Шук	Руб.	Шук	Руб.	Пудов	Кир	Руб.	Саж.	Руб.
		1.	1438	1439	1440	1441	1442	1443	1444	1445	1446	1447	1448	1449	1450	1451
2.	---	---	---	---	---	---	---	---	---	---	---	---	---	---	1,00	5,94
3.	---	---	---	---	---	---	---	---	---	---	---	---	---	---	---	---
4.	---	---	---	---	---	---	---	---	---	---	---	---	---	---	2,00	15,60
5.	---	---	---	---	---	---	---	---	---	---	---	---	---	---	---	---
6.	---	---	---	---	---	---	---	---	---	---	---	---	---	---	2,00	20,00
7.	---	---	---	---	---	---	---	---	---	---	---	---	---	---	5,00	42,88
8.	1,00	16,38	5,16	1,50	24,57	11,19	---	---	---	---	---	---	---	---	3,00	24,00
9.	---	---	---	---	---	---	---	---	---	---	---	---	---	---	2,00	18,00
10.	---	---	---	---	---	---	---	---	---	---	---	---	---	---	---	---
11.	---	---	---	---	---	---	---	---	---	---	---	---	---	---	2,00	15,88
12.	---	---	---	---	---	---	---	---	---	---	---	---	---	---	5,00	39,70
13.	---	---	---	---	---	---	---	---	---	---	---	---	---	---	2,00	20,00
14.	---	---	---	---	---	---	---	---	---	---	---	---	---	---	---	---
15.	---	---	---	---	---	---	---	---	---	---	---	---	---	---	4,00	32,00
16.	---	---	---	1,00	16,38	6,48	---	---	---	---	---	---	---	---	3,50	33,00
17.	---	---	---	---	---	---	4,00	5,00	---	---	---	---	---	---	3,00	28,41
18.	---	---	---	---	---	---	---	---	---	---	---	---	---	---	---	---
19.	---	---	---	---	---	---	---	---	---	---	---	---	---	---	1,00	10,00
20.	---	---	---	---	---	---	1,00	1,25	---	---	---	---	---	---	3,00	28,41
21.	---	---	---	---	---	---	---	---	---	4,00	6,00	---	---	---	2,00	21,00
22.	---	---	---	---	---	---	---	---	---	---	---	0,12	1,96	3,35	1,50	7,90
23.	---	---	---	---	---	---	---	---	---	---	---	---	---	---	---	---
24.	---	---	---	---	---	---	---	---	---	---	---	---	---	---	2,50	20,00
25.	---	---	---	---	---	---	---	---	---	---	---	---	---	---	1,50	11,91
26.	---	---	---	4,00	65,52	28,00	---	---	14,00	21,00	---	---	---	---	5,00	50,00
27.	---	---	---	---	---	---	---	---	---	---	---	---	---	---	---	---
28.	---	---	---	---	---	---	9,00	13,50	---	---	---	---	---	---	9,00	45,00
29.	---	---	---	---	---	---	---	---	---	---	---	---	---	---	4,00	32,00
30.	---	---	---	---	---	---	---	---	---	---	---	---	---	---	4,00	31,32
31.	---	---	---	---	---	---	---	---	---	---	---	---	---	---	---	---
32.	---	---	---	---	---	---	---	---	---	---	---	---	---	---	0,50	5,00
	1438	1439	1440	1441	1442	1443	1444	1445	1446	1447	1448	1449	1450	1451	1452	
	Poods	Klgr	Rubbles	Poods	Klgr	Rubbles	Piece	Rubbles	Piece	Rubbles	Poods	Klgr	Rubbles	Fuel	Rubbles	
	Beef			Pork			Hides		Sheepskin		Wool			Fuel		
N. N.	R e m a i n e d a t t h e o p e n i n g															
	D E B E T															

## Account of stock

**ЗАПАСОВ (продолжение)**

Д		Е		Б		Е		Т			
о		д		а		Поступило продуктов на сумму					
Хв. росту		П а н о л а			Прочих на сумму	Озимых культур	Яровых зерновых	Картофель	Семена трав	Семена посевных трав	Дуговодства
Валов	Руб.	Цухов	Кгр	Руб.							
1453	1454	1455	1456	1457	1458	1459	1460	1461	1462	1463	1464
2,00	1,85	—	—	—	0,06	—	—	22,10	—	—	25,00
—	—	465,00	7616,93	6,97	—	13,64	68,96	106,39	—	—	10,50
—	—	—	—	—	—	33,60	98,23	94,50	—	—	86,50
—	—	—	—	—	—	72,42	77,95	99,90	51,64	—	102,00
—	—	—	—	—	—	21,60	37,69	47,75	—	—	15,00
2,00	1,85	—	—	—	0,10	32,23	31,70	19,95	24,40	—	—
—	—	—	—	—	—	93,75	110,46	130,00	86,26	—	40,97
—	—	—	—	—	—	53,70	74,76	50,85	77,50	—	8,80
—	—	2400,00	39316,19	36,00	—	154,75	97,15	112,40	151,80	—	—
—	—	—	—	—	—	22,92	230,04	62,10	—	—	48,00
12,00	11,28	—	—	—	—	—	—	—	—	—	78,90
10,00	9,40	—	—	—	29,80	75,47	35,42	59,85	150,96	—	13,05
—	—	600,00	9828,30	9,00	—	67,32	65,32	21,75	40,00	—	8,10
—	—	3540,00	57986,96	53,20	—	36,00	380,83	319,00	—	—	120,00
6,00	6,00	—	—	—	0,30	91,87	35,33	51,15	104,12	—	54,00
23,00	20,70	—	—	—	—	96,82	41,38	175,52	159,87	—	22,40
—	—	1730,00	28338,26	25,50	0,27	—	138,41	81,07	126,21	—	53,32
—	—	1100,00	18018,55	16,15	—	46,53	71,06	61,82	70,77	—	—
2,00	3,00	—	—	—	—	45,51	52,78	56,25	51,00	—	9,00
35,00	32,90	—	—	—	0,70	—	64,22	114,25	187,47	—	16,80
—	—	—	—	—	—	96,25	52,10	115,25	153,00	—	15,00
—	—	—	—	—	0,54	36,30	21,18	83,47	72,40	—	79,25
—	—	—	—	—	—	197,50	97,74	247,00	160,05	—	67,50
1,00	1,00	—	—	—	0,82	151,61	47,06	128,76	222,00	—	101,56
—	—	—	—	—	0,12	113,27	40,36	106,87	91,37	—	25,80
—	—	—	—	—	1,70	117,54	129,42	256,25	121,43	—	15,75
—	—	3000,00	49141,49	45,00	47,80	7,60	148,20	175,53	222,05	—	81,75
—	—	—	—	—	—	98,05	109,53	219,30	262,80	—	24,00
—	—	—	—	—	—	64,50	190,05	191,25	211,15	—	9,00
—	—	—	—	—	0,96	54,03	196,64	168,50	63,68	—	11,25
—	—	1580,00	25881,19	23,62	—	133,56	153,13	172,50	190,83	—	14,40
—	—	2520,00	41278,85	38,00	333,75	120,78	85,60	132,00	164,80	—	—
1453	1454	1455	1456	1457	1458	1459	1460	1461	1462	1463	1464
Cart load	Robles	Pools	Kgr	Robles	Miscellaneous to the amount of	Winter crop	Spring crop	Potatoes	Grass seeds	Field hay	Meadows
Brush for fuel			Baru manure								
of the year						Brutto production					
D		E		B		E		T			

**in reserve**

№ п/п	Поступило продуктов на сумму								
	Д	Е	Б	Е	Т				
	Овоща и салаты	Заготовочное	Крупного рогатого скота	Овечьестина	Свиномясина	Птичьемятина	Льняна	Пшеница	Прочих
	1465	1466	1467	1468	1469	1470	1471	1472	1473
1	3,80	22,71	—	—	—	—	—	—	—
2	19,50	—	—	—	—	28,00	—	—	—
3	—	35,94	95,81	—	32,45	7,10	181,74	7,87	—
4	14,13	202,90	228,75	14,82	38,28	7,00	18,16	19,35	—
5	68,60	—	78,93	—	21,09	25,42	95,78	12,87	—
6	1,50	20,00	15,00	3,38	55,10	11,90	62,34	9,29	—
7	—	52,89	57,32	5,73	31,20	5,40	35,79	7,80	—
8	2,01	84,00	128,04	28,90	123,94	12,80	339,31	26,63	—
9	13,01	—	176,00	—	28,00	17,80	49,46	18,00	—
10	14,28	43,50	136,36	32,05	—	27,00	330,19	37,00	—
11	1,75	352,50	168,30	7,30	11,40	16,24	202,78	17,99	—
12	7,63	70,81	81,07	31,19	40,11	31,11	202,61	30,61	—
13	6,53	40,00	—	—	24,50	5,70	54,05	7,50	—
14	51,22	140,10	231,88	16,86	89,88	29,06	461,33	52,82	—
15	10,52	73,27	119,58	12,82	99,38	11,20	104,44	29,29	—
16	21,01	20,60	293,82	—	161,20	49,16	184,15	52,20	—
17	1,56	87,82	74,46	20,05	25,88	0,44	276,24	18,90	—
18	6,57	44,90	90,21	2,70	29,00	22,50	379,70	20,72	—
19	6,34	33,50	157,50	—	55,00	8,40	53,25	15,00	—
20	13,31	16,48	123,17	18,66	25,88	9,7	118,70	25,50	—
21	18,86	55,00	108,00	21,15	5,25	19,60	358,07	41,47	—
22	5,00	108,75	85,50	2,65	20,50	14,50	137,29	30,00	—
23	95,46	72,46	329,15	71,00	97,50	11,51	216,55	63,00	—
24	1,03	36,78	295,97	3,77	41,94	20,34	156,15	38,28	—
25	10,95	34,30	148,10	21,18	25,53	16,74	252,28	22,00	—
26	79,84	7,00	213,00	53,97	42,00	29,38	220,63	27,74	—
27	—	11,70	295,92	11,25	107,07	59,13	479,63	36,60	—
28	15,01	107,50	134,17	16,75	126,75	18,08	229,93	33,75	—
29	36,45	2,00	310,00	14,85	63,00	7,50	145,05	25,20	—
30	37,92	30,93	80,00	37,17	89,20	11,27	105,57	23,73	—
31	6,64	19,45	151,50	10,27	82,22	29,25	163,85	31,50	—
32	147,18	—	142,51	25,72	99,50	23,50	57,50	24,70	—
	1465	1466	1467	1468	1469	1470	1471	1472	1473
	Kitchen garden of orchard	Lumber timber	Horned cattle	Sheep	Swine	Poultry	Flax	Barn manure	Miscellaneous
	R u t t o p r o d u c t i o n								
	D E B E T								

## Account of stock

**З а п а с о в** (продолжение)

Д		Е		Б		Г		Т		База счета
Куплено на сумму		Получено продуктов и материалов								
На личные потребности	На хозяйствен- ные нужды	Из переработки	В обмен	В дар	В возврат товара	От сдачи инвентаря	За работу на- турой на сумму	Прочие поступления		
1474	1475	1476	1477	1478	1479	1480	1481	1482	1483	
94,80				4,89			8,14	6,14	202,68	
196,10							9,60	4,50	268,20	
77,00		14,07		2,82				4,12	795,41	
189,68	30,00	25,05					2,28		1194,04	
79,60		71,32		28,66					830,60	
18,90	1,10	34,50	6,48	19,20			1,95	10,20	460,34	
21,70	3,00	24,03		4,59			0,38		430,25	
97,04	10,00	102,12	7,55				218,60		1749,76	
66,70		52,55		24,45			8,50		732,13	
32,35	4,70	114,38		1,60				2,00	1484,83	
236,60		57,36			1,50		255,97	7,00	1828,42	
68,00		61,72		0,94					1078,28	
22,30		65,75		9,62				7,32	497,62	
278,82	11,50	36,59		31,68					2420,10	
31,70	7,20	86,39		3,30				1,80	997,99	
139,60		125,54		12,15				15,00	1698,50	
85,55	11,90	24,29		16,82					1196,94	
62,65		70,28		17,93					1076,36	
24,40		60,15		3,60				19,20	684,04	
55,50		51,44	2,91				2,78		1049,22	
28,27		77,88						5,50	1288,99	
180,80		67,80		11,61			3,35	4,00	990,61	
115,50	67,00	195,76	9,36					136,36	2356,54	
96,00		80,21		6,54					1523,54	
47,80		80,34		8,85			3,42		1129,45	
53,10	32,10	162,97							1924,62	
107,97		31,64	5,40	8,74				2,50	2019,06	
22,40		76,37							1656,80	
110,85		70,50	1,60						1615,37	
60,65	20,30	99,90	2,90	2,01				15,54	1263,13	
107,90	40,00	99,56	14,50	9,00		1,63	7,50	12,05	1559,89	
54,10		83,05							1628,34	
1474	1475	1476	1477	1478	1479	1480	1481	1482	1483	
For personal use	For household	From dressing and finishing	In exchange	Borrowed	Debit refunded	Implements lent	Earned in natural products	Miscellaneous	Balance of the account	
Bought		Received in products & materials								
D	E	B	E	T						

in reserve

		К Р Е Д И Т												
		И з р а с х о д о в л а н и ю												
		На обсеменение		На удобрение		Кормов. подстилки. дроби						Продано продукт		
№	№	Поля	Огорода	Поля	Огорода	Крупному рогатому скоту	Лошадям	Овцам	Свиньям	Птицам	Прочие	Овса, ржи и пшеницы	Ярочка, зерновых	
		1484	1485	1486	1487									1488
1		9,78	—	—	—	—	—	—	—	—	—	—	—	
2		—	4,00	—	—	—	—	—	—	1,25	—	—	—	
3		52,77	—	7,87	—	49,28	54,66	—	42,04	2,10	11,94	—	17,00	
4		47,00	0,24	18,00	1,35	113,00	73,80	17,40	64,85	8,51	—	—	—	
5		66,43	1,17	16,20	3,60	41,18	69,32	—	21,47	31,05	—	—	20,00	
6		18,54	—	5,40	3,59	43,41	—	0,55	41,26	14,50	—	—	—	
7		19,46	—	7,20	0,60	59,69	—	2,82	27,74	1,67	0,90	—	21,00	
8		54,31	0,77	25,73	0,90	125,02	99,35	11,95	142,16	3,32	0,42	80,00	23,00	
9		25,16	—	16,50	1,50	130,05	—	—	22,10	4,60	2,86	—	38,36	
10		73,59	—	33,75	2,25	94,11	130,32	37,14	63,88	5,71	—	—	21,00	
11		49,81	0,35	14,40	1,50	69,60	113,57	3,00	77,30	7,92	0,45	—	24,80	
12		58,22	—	30,81	3,00	82,20	75,98	52,72	35,71	10,27	—	10,00	—	
13		33,11	—	6,60	2,40	—	71,22	—	13,46	1,60	—	—	15,00	
14		149,17	1,54	68,40	—	304,02	137,90	45,90	171,82	12,10	—	—	114,00	
15		44,46	—	29,24	—	120,04	78,48	40,88	55,95	6,98	5,25	—	—	
16		68,45	1,53	45,60	6,30	139,20	115,03	—	166,37	16,88	7,37	—	—	
17		81,19	—	24,00	2,10	64,96	75,51	24,77	27,30	3,48	—	—	70,00	
18		39,53	—	13,27	6,75	52,87	58,49	3,93	21,73	6,32	0,80	—	16,00	
19		28,27	0,60	14,40	0,60	53,83	61,35	—	45,37	4,50	—	—	7,60	
20		48,39	—	21,00	4,50	79,82	67,99	16,25	36,25	21,21	9,66	—	19,70	
21		45,20	0,07	36,75	4,72	132,06	96,30	18,15	43,12	32,20	5,12	12,60	8,00	
22		53,12	—	28,50	1,50	85,81	61,00	20,25	27,07	7,86	6,57	—	25,45	
23		53,58	—	53,10	9,60	190,26	164,67	57,15	160,15	23,60	7,42	—	7,50	
24		60,31	4,10	33,00	5,28	150,79	193,37	39,21	87,97	20,29	—	3,00	—	
25		55,53	0,71	21,30	1,26	95,83	66,31	44,81	54,11	22,43	—	—	14,56	
26		92,29	2,55	19,76	6,84	155,33	91,69	55,94	117,20	22,07	—	—	31,44	
27		75,70	—	45,00	—	140,90	190,96	—	70,09	23,03	—	—	54,00	
28		81,65	—	23,12	1,63	231,15	97,05	48,30	163,68	11,53	—	3,60	32,00	
29		53,46	—	22,65	2,55	133,40	160,10	17,25	85,90	4,12	—	12,00	80,00	
30		55,37	1,85	18,90	5,10	77,87	76,43	45,30	92,90	8,48	1,04	—	36,00	
31		78,47	—	28,62	2,30	113,72	148,30	30,37	95,30	7,73	—	—	33,60	
32		65,18	3,00	28,50	9,50	185,10	88,90	29,25	93,25	17,69	—	12,00	40,50	
		1484	1485	1486	1487	1488	1489	1490	1491	1492	1493	1494	1495	
		Field	Kitchen garden	Field	Kitchen garden	For home cattle	Horses	Sheep	Swine	Poultry	Miscellaneous	Winter crop	Spring crop	
		Seeds for		Manure			Forage, litter, fuel						Solid	
Σ														
Σ														

Account of ma

**З а п а с о в** (продолжение)

К Р Е Д И Т									
И з р а с х о д о в а н и о									
П р о д а н о п р о д у к т о в									
Картофель	Льняное волокно и семена	Посевного семя и семя травы	Огороды и сады	Лесоматер.	Продуктов крупного рогатого скота	Овец/коз.	Свиномат.	Птицев-к.	Другое.
1496	1497	1498	1499	1500	1501	1502	1503	1504	1505
3,20	—	—	—	—	—	—	—	—	25,00
22,00	161,00	—	—	16,00	3,00	—	—	—	20,00
—	7,00	—	—	163,90	—	—	—	—	—
2,40	69,20	—	50,00	—	—	—	—	4,00	—
—	78,40	—	—	—	—	—	28,00	—	—
—	34,25	—	—	27,00	2,50	—	0,50	—	—
—	299,00	—	—	20,00	—	—	56,80	—	—
—	46,25	2,70	—	—	120,00	—	—	—	—
17,00	300,00	—	—	20,00	4,00*	—	—	—	—
—	185,20	—	—	71,50	—	—	—	—	5,00
—	189,90	—	—	—	—	—	—	—	—
—	39,20	—	—	—	—	—	—	—	—
55,20	375,80	—	—	24,00	2,30	—	—	—	—
—	90,00	10,00	—	25,00	—	—	8,30	—	—
21,80	160,35	—	—	—	—	—	64,00	5,10	—
16,00	249,15*	43,00	—	—	6,40	—	—	—	22,00
—	368,00	—	—	—	—	—	15,00	—	—
—	50,60	—	—	—	—	—	55,00	—	—
40,00	98,55	62,50	5,00	—	5,00	—	—	—	—
8,50	310,55	—	0,75	—	—	—	—	—	—
13,50	118,50	40,00	—	42,00	14,00	3,00	—	2,50	—
28,00	161,80	—	60,00	70,00	3,15	—	—	50,90 мед.	—
27,00	133,60	45,00	—	25,0	5,25	—	—	—	—
—	223,20	—	4,50	—	12,00	—	—	—	—
10,00	323,55	5,00	11,37	—	—	18,00	—	—	—
95,78	444,26	52,00	—	—	—	—	50,00	13,00	—
15,00	196,40	8,00	—	27,00	—	—	71,25	—	—
100,00	131,80	13,50	—	—	—	—	—	—	—
12,00	113,00	—	4,70	—	—	15,50	64,00	—	—
70,00	155,85	1,00	—	—	—	—	48,10	—	—
—	47,00	—	13,00	—	1,20	—	75,00	—	—
1496	1497	1498	1499	1500	1501	1502	1503	1504	1505
Potatoes	Flax, fibre s. s.	Cloverhay and seed	Kitchen garden orchard	Lumbers timber	From horned cattle	Sheep	Swine	Poultry	Meadow

material in stock

№ п/п	К Р Е Д И Т								
	Пошло продуктов и материалов на сумму								
	В переработку	В обмен	В знос	В возврат долга	За наем инвентаря	За наем рабочей силы	На личные потребности владельца		Прочие расходы
Своих							Купленных		
	1506	1507	1508	1509	1510	1511	1512	1513	1514
1	—	—	—	—	—	—	45,46	94,80	—
2	—	—	—	—	—	—	40,65	210,60	—
3	9,87	—	—	—	12,59	—	180,37	77,00	2,36
4	22,35	—	—	2,6	1,90	—	304,77	189,68	15,00
5	58,66	—	—	20,46	—	—	203,94	79,60	5,76
6	28,65	2,40	—	9,60	—	—	120,75	18,90	21,59
7	21,98	—	—	—	—	—	147,62	21,70	4,48
8	72,66	6,29	8,64	—	—	—	346,71	100,94	42,83
9	43,44	—	—	23,20	—	—	168,25	66,70	7,14
10	101,96	9,00	6,75	—	—	—	321,86	32,35	28,64
11	41,47	103,40	10,92	—	14,74	—	293,03	235,91	257,51
12	40,43	—	1,90	—	—	—	267,48	68,00	46,19
13	53,00	—	—	24,22	4,20	—	138,44	22,30	24,39
14	27,57	—	—	36,00	—	—	442,38	278,82	3,68
15	66,17	—	—	—	—	—	241,65	37,70	23,25
16	101,39	—	—	16,80	—	—	582,82	—	41,0
17	16,19	—	—	8,48	—	—	236,55	—	12,86
18	64,73	—	—	10,84	—	—	265,24	33,80	15,55
19	53,20	—	—	10,00	2,00	—	238,32	24,40	1,92
20	37,50	3,00	—	—	—	—	304,36	55,50	24,11
21	67,80	—	—	—	—	—	331,75	28,29	9,38
22	38,72	—	—	20,11	—	—	153,70	180,80	4,74
23	165,96	9,36	—	—	—	—	701,81	182,50	88,42
24	64,20	—	3,80	6,54	—	—	471,07	—	43,17
25	65,45	—	—	5,72	2,38	—	356,90	—	6,67
26	126,81	—	—	—	—	—	512,10	80,10	8,90
27	21,89	6,21	—	5,24	2,61	—	552,45	—	5,87
28	64,11	—	—	—	—	—	376,28	—	—
29	60,42	1,60	—	—	3,90	—	510,15	110,85	1,75
30	82,63	1,20	—	—	3,36	—	270,71	25,18	0,76
31	92,52	21,95	—	6,60	—	1,50	269,68	147,90	42,55
32	72,08	—	—	7,50	6,29	—	316,24	54,10	379,24
	1506	1507	1508	1509	1510	1511	1512	1513	1514
	Finishing & dressing	In exchange	Borrowed	Debts refunded	Implements rented	For workmen power rented	Farm	Products bought	Other expenses
	Products & materials at the sum of								
	C	R	E	D	I	T			

Account of ma

**ЗАПАСОВ (продолжение)**

К Р Е Д И Т											
[Остатки на конец года											
Ржи в зерне			Ржаной муки			Озимой соломы			Пшеница в зерне		
Пудов	Кгр	Руб.	Пудов	Кгр	Руб.	Пудов	Кгр	Руб.	Пудов	Кгр	Руб.
1515	1516	1517	1518	1519	1520	1521	1522	1523	1524	1525	1526
—	—	—	2,00	32,76	2,25	—	—	—	—	—	—
—	—	—	4,00	65,52	6,00	—	—	—	—	—	—
9,75	159,70	10,80	2,00	32,76	2,32	—	—	—	—	—	—
—	—	—	6,00	98,28	7,20	—	—	—	4,61	75,51	7,36
—	—	—	1,00	16,38	1,20	—	—	—	—	—	—
—	—	—	4,70	76,98	5,33	20,0	327,61	1,80	—	—	—
—	—	—	71,00	1163,02	89,46	30,0	491,41	4,50	—	—	—
30,00	491,41	29,00	—	—	—	40,0	655,22	6,00	—	—	—
—	—	—	3,00	49,14	3,30	—	—	—	—	—	—
—	—	—	8,00	131,04	11,68	13,00	212,95	2,97	—	—	—
—	—	—	20,00	327,61	22,50	—	—	—	—	—	—
—	—	—	10,00	163,80	11,00	—	—	—	—	—	—
—	—	—	8,50	139,23	10,88	—	—	—	—	—	—
—	—	—	16,00	262,09	15,65	—	—	—	1,00	16,38	1,57
1,50	24,57	1,17	12,00	196,57	14,40	11,00	180,19	1,50	1,50	24,57	2,33
0,63	10,31	0,60	10,00	163,80	14,20	—	—	—	—	—	—
16,00	262,09	19,20	—	—	—	20,00	327,61	3,00	—	—	—
—	—	—	—	—	—	—	—	—	—	—	—
20,00	327,61	20,00	—	—	—	50,00	819,02	7,50	—	—	—
27,00	442,27	24,03	—	—	—	45,00	737,12	6,75	—	—	—
—	—	—	8,75	143,32	10,15	15,00	245,71	1,35	—	—	—
—	—	—	18,70	306,31	22,41	—	—	—	8,82	144,47	14,12
—	—	—	2,00	32,76	2,50	10,00	163,80	1,00	—	—	—
—	—	—	10,00	163,80	13,00	—	—	—	—	—	—
3,50	57,33	3,36	4,00	65,52	4,80	—	—	—	—	—	—
—	—	—	57,00	933,69	30,60	—	—	—	12,00	196,57	19,20
35,50	581,51	33,73	14,75	241,61	17,70	—	—	—	2,00	32,76	3,20
—	—	—	12,37	202,63	15,15	—	—	—	—	—	—
1515	1516	1517	1518	1519	1520	1521	1522	1523	1524	1525	1526
Poods	Kgr	Rubbles	Poods	Kgr	Rubbles	Poods	Kgr	Rubbles	Poods	Kgr	Rubbles
Rye			Rye flour			Winter straw			Wheat		
Rest at the close of the year											
C R E D I T											

**teriai in stock**

К Р Е Д И Т									
О с т а т к и н а									
№ п/п	Пшеничной муки			О в с я			Яровой солом		
	Пудов	Кгр	Руб.	Пудов	Кгр	Руб.	Пудов	Кгр	Руб.
	1527	1528	1529	1530	1531	1532	1533	1534	1535
1	—	—	—	5,00	81,90	3,70	—	—	—
2	—	—	—	—	—	—	—	—	—
3	—	—	—	10,00	163,80	8,60	2,00	32,76	0,66
4	—	—	—	16,00	262,09	12,16	20,00	327,61	3,75
5	—	—	—	3,50	57,33	2,80	4,00	65,52	0,80
6	—	—	—	6,00	98,28	5,00	—	—	—
7	—	—	—	—	—	—	3,00	49,14	0,42
8	—	—	—	40,50	663,41	33,60	25,00	409,51	5,00
9	—	—	—	5,00	81,90	4,00	—	—	—
10	—	—	—	23,00	376,75	19,22	—	—	—
11	—	—	—	36,90	604,44	25,80	15,00	245,71	3,00
12	—	—	—	10,00	163,80	7,77	—	—	—
13	—	—	—	7,25	118,75	5,80	—	—	—
14	1,00	16,38	3,18	6,00	98,28	5,16	10,00	163,80	2,00
15	—	—	—	19,25	315,32	15,32	—	—	—
16	—	—	—	3,00	49,14	2,55	—	—	—
17	1,00	16,38	2,03	25,00	409,51	22,16	54,63	894,86	9,60
18	—	—	—	17,63	288,78	13,51	—	—	—
19	—	—	—	5,88	96,31	5,90	—	—	—
20	—	—	—	9,00	147,42	7,56	—	—	—
21	—	—	—	14,00	229,35	11,20	—	—	—
22	—	—	—	—	—	—	—	—	—
23	—	—	—	—	—	—	—	—	—
24	—	—	—	16,50	270,28	11,38	—	—	—
25	—	—	—	16,13	264,21	11,93	—	—	—
26	—	—	—	36,00	589,70	28,80	10,00	163,80	2,00
27	—	—	—	17,00	278,47	13,94	20,00	327,61	3,00
28	—	—	—	16,25	266,18	15,52	5,00	81,90	1,70
29	—	—	—	13,75	225,23	11,90	—	—	—
30	—	—	—	32,70	535,64	23,84	10,00	163,80	9,00
31	4,50	73,71	9,00	24,50	401,32	19,60	20,00	327,61	4,00
32	1,00	16,38	2,00	0,30	4,91	0,24	25,00	409,51	5,00
	1527	1528	1529	1530	1531	1532	1533	1534	1535
	Poods	Klgr	Roubles	Poods	Klgr	Roubles	Poods	Klgr	Roubles
	Wheaten flour			O a t s			Spring straw		
	R e s t a t t h e								
	C R E D I T								

Account of ma

**ЗАПАСОВ (продолжение)**

К Р Е Д И Т

к о н ц е н т р а

Виконото семеи			Картофея			Дьинного семеи		
Пузон	Кгр	Руб.	Пузон	Кгр	Руб.	Пузон	Кгр	Руб.
1536	1537	1538	1539	1540	1541	1542	1543	1544
---	---	---	36,00	589,70	6,84	2,25	36,85	3,69
---	---	---	18,00	294,85	7,20	---	---	---
---	---	---	40,00	655,22	11,60	8,10	132,67	11,84
4,00	65,52	5,44	61,50	1007,40	12,92	3,50	49,14	7,36
---	---	---	100,00	1638,30	25,00	8,63	141,35	10,78
1,50	24,57	2,55	8,00	131,04	2,00	2,90	47,50	3,25
---	---	---	16,00	262,09	3,04	---	---	---
---	---	---	60,00	982,83	15,60	7,50	122,85	10,35
---	---	---	5,00	81,90	1,25	1,00	16,38	1,25
---	---	---	74,00	1212,16	27,30	7,10	116,30	14,83
13,5	221,14	17,55	107,50	1760,90	16,40	5,50	90,09	6,32
---	---	---	60,00	982,83	11,40	8,00	131,04	9,52
---	---	---	25,00	409,51	6,25	1,37	22,44	1,72
1,00	16,38	1,33	150,00	2457,07	43,50	16,87	276,34	24,67
---	---	---	98,60	1605,29	14,70	4,50	75,71	5,17
---	---	---	95,00	1556,16	26,60	9,00	147,42	12,60
3,90	49,14	4,59	120,00	1965,66	32,40	11,37	186,25	15,46
3,37	55,20	4,95	20,00	327,61	4,40	5,25	85,99	14,38
---	---	---	15,50	253,90	3,88	---	---	---
---	---	---	67,00	1097,49	20,10	8,50	139,23	8,97
---	---	---	81,00	1375,94	21,00	5,63	92,21	7,02
4,00	65,52	5,20	66,00	1081,11	15,81	5,50	90,09	7,50
---	---	---	---	---	---	0,5	8,19	0,71
---	---	---	107,00	1752,71	25,68	6,75	110,56	8,37
---	---	---	93,50	1531,58	17,76	7,88	129,07	9,37
6,50	106,47	9,42	310,00	5077,80	77,50	6,50	106,47	8,12
---	---	---	60,00	982,83	15,00	29,75	487,31	15,83
---	---	---	100,00	1638,05	28,55	17,50	286,66	25,54
---	---	---	211,5	3464,48	52,88	9,00	147,12	11,25
12,00	196,57	17,40	300,00	4914,15	75,00	4,50	73,71	6,59
1,00	16,38	2,00	80,00	1310,44	20,00	---	---	---
---	---	---	88,00	1441,48	22,00	---	---	---
1536	1537	1538	1539	1540	1541	1542	1543	1544
Pounds	Kilgr	Roubles	Pounds	Kilgr	Roubles	Pounds	Kilgr	Roubles
Vetches			Potatoes			Linsseed		

e n d o f t h e y e a r

C R E D I T

material in stock

№ №	К Р Е Д И Т								
	О с т а т к и н а								
	Льняного жмыха			Льняного волокна			Клеверного сена		
	Пудов	Кгр	Руб.	Пудов	Кгр	Руб.	Пудов	Кгр	Руб.
	1515	1546	1547	1545	1549	1550	1551	1552	1553
1	—	—	—	—	—	—	—	—	—
2	—	—	—	—	—	—	—	—	—
3	—	—	—	—	—	—	—	—	—
4	—	—	—	1,37	22,44	13,68	—	—	—
5	—	—	—	2,00	32,76	19,17	—	—	—
6	—	—	—	—	—	—	—	—	—
7	—	—	—	—	—	—	—	—	—
8	0,80	13,10	0,73	—	—	—	0,50	8,19	10,00
9	—	—	—	—	—	—	—	—	—
10	2,00	32,76	2,04	1,00	16,38	9,25	1,10	18,01	21,20
11	2,00	32,76	1,82	0,50	8,19	4,95	—	—	—
12	1,00	16,38	0,14	—	—	—	—	—	—
13	3,50	57,33	3,50	—	—	—	—	—	—
14	—	—	—	—	—	—	—	—	—
15	—	—	—	—	—	—	—	—	—
16	—	—	—	—	—	—	1,00	16,38	15,50
17	—	—	—	—	—	—	—	—	—
18	6,00	98,28	1,02	—	—	—	0,20	3,27	4,08
19	—	—	—	—	—	—	—	—	—
20	—	—	—	—	—	—	—	—	—
21	29,00	475,03	6,80	—	—	—	0,25	4,09	4,10
22	—	—	—	—	—	—	0,67	10,67	8,50
23	—	—	—	—	—	—	—	—	—
24	—	—	—	—	—	—	0,70	11,46	14,00
25	—	—	—	—	—	—	0,75	12,28	12,00
26	1,50	24,57	0,21	1,00	16,38	9,94	0,37	6,06	5,97
27	—	—	—	—	—	—	—	—	—
28	—	—	—	—	—	—	0,67	10,97	10,52
29	31,00	507,80	6,03	—	—	—	0,75	12,28	12,00
30	—	—	—	—	—	—	0,30	4,91	4,80
31	0,75	12,28	0,75	1,50	24,57	5,30	0,7	11,46	16,00
32	7,50	122,85	5,50	—	—	—	—	—	—
	1545	1546	1547	1548	1549	1550	1551	1552	1553
	Poods	Kgr	Rubles	Poods	Kgr	Rubles	Poods	Kgr	Rubles
	Linsed cake			Flax fibre			Clover		
	R e s t a t t h e								
	C R E D I T								

Account of ma

**З а п а с о в (продолжение)**

К Р Е Д И Т												
к о н е ц г о д а												
Тимофеец. семя			Викариого сена			Клеверного сена			Лугового сена			
Цузон	Кгр	Руб.	Цузон	Кгр	Руб.	Цузон	Кгр	Руб.	Цузон	Кгр	Руб.	
1554	1555	1556	1557	1558	1559	1560	1561	1562	1563	1564	1565	
—	—	—	—	—	—	—	—	—	—	—	—	
—	—	—	—	—	—	—	—	—	40,00	655,22	7,69	
—	—	—	—	—	—	—	—	—	26,00	425,89	6,76	
—	—	—	—	—	—	—	—	—	—	—	—	
0,90	14,74	6,51	—	—	—	25,00	409,51	7,25	—	—	—	
—	—	—	—	—	—	17,00	278,47	6,80	—	—	—	
—	—	—	—	—	—	15,00	245,71	4,95	—	—	—	
—	—	—	—	—	—	—	—	—	—	—	—	
—	—	—	—	—	—	—	—	—	—	—	—	
—	—	—	—	—	—	10,00	163,80	2,80	38,00	622,46	4,56	
—	—	—	—	—	—	—	—	—	—	—	—	
—	—	—	—	—	—	—	—	—	—	—	—	
—	—	—	—	—	—	—	—	—	—	—	—	
0,50	8,19	4,40	—	—	—	25,00	409,51	10,98	15,50	253,90	2,89	
—	—	—	—	—	—	—	—	—	—	—	—	
—	—	—	—	—	—	—	—	—	7,50	122,85	1,50	
—	—	—	—	—	—	—	—	—	—	—	—	
—	—	—	—	—	—	—	—	—	23,50	384,94	5,89	
—	—	—	—	—	—	—	—	—	20,00	327,61	6,8	
—	—	—	—	—	—	—	—	—	—	—	—	
—	—	—	—	—	—	20,00	327,61	6,00	—	—	—	
—	—	—	—	—	—	25,00	409,51	8,50	—	—	—	
—	—	—	—	—	—	—	—	—	15,00	245,71	3,75	
—	—	—	—	—	—	100,00	1638,05	33,00	—	—	—	
—	—	—	—	—	—	—	—	—	10,50	171,99	3,05	
—	—	—	—	—	—	—	—	—	25,00	409,51	3,00	
—	—	—	—	—	—	—	—	—	8,50	139,23	1,28	
—	—	—	—	—	—	—	—	—	—	—	—	
0,50	8,19	3,73	—	—	—	40,00	655,22	11,20	—	—	—	
—	—	—	—	—	—	60,00	982,83	18,40	—	—	—	
0,20	3,27	1,60	—	—	—	2,50	40,95	0,85	30,00	491,41	9,00	
0,48	7,86	4,30	—	—	—	30,00	491,41	10,20	—	—	—	
—	—	—	—	—	—	—	—	—	20,00	327,61	6,80	
—	—	—	—	—	—	—	—	—	—	—	—	
1554	1555	1556	1557	1558	1559	1560	1561	1562	1563	1564	1565	
Poods	Klgr	Rubles	Poods	Klgr	Rubles	Poods	Klgr	Rubles	Poods	Klgr	Rubles	
Timothy			Vetches hay			Clover hay			Meadow hay			

**material in stock**

Счет

№ №	К			Р			Е			Д			И		Т		
	Продуктов отарада			Говядины			Свинины			Кожа							
	Пуды	Кгр	Руб.	Пуды	Кгр	Руб.	Пуды	Кгр	Руб.	Шук	Руб.						
	1566	1567	1568	1569	1570	1571	1572	1573	1574	1575	1576						
1	—	—	—	—	—	—	—	—	—	—	—	—	—	—	—		
2	—	—	—	—	—	—	—	—	—	—	—	—	—	—	—		
3	—	—	—	—	—	—	—	—	—	—	—	—	—	—	—		
4	2,00	32,76	0,42	—	—	—	0,29	4,75	2,08	—	—	—	—	—	—		
5	1,00	16,38	1,55	—	—	—	—	—	—	—	—	—	—	—	—		
6	—	—	—	—	—	—	1,50	24,57	10,50	—	—	—	—	—	—		
7	0,10	1,63	0,16	—	—	—	—	—	—	—	—	—	—	—	—		
8	5,00	81,90	1,60	—	—	—	1,50	24,57	3,73	—	—	—	—	—	—		
9	—	—	—	—	—	—	—	—	—	—	—	—	—	—	—		
10	3,00	49,14	1,28	—	—	—	—	—	—	—	—	—	—	—	—		
11	0,30	4,91	0,33	—	—	—	—	—	—	—	—	—	—	—	—		
12	—	—	—	—	—	—	—	—	—	—	—	—	5	—	7,20		
13	—	—	—	—	—	—	—	—	—	—	—	—	—	—	—		
14	15,13	247,83	6,20	—	—	—	—	—	—	—	—	—	—	—	—		
15	0,25	4,09	0,35	—	—	—	3,20	52,41	22,08	1	—	—	—	1,50	—		
16	1,00	16,38	1,53	—	—	—	4,00	65,52	25,92	—	—	—	—	—	—		
17	1,00	16,38	2,20	1,00	16,38	5,17	—	—	—	—	—	—	—	—	—		
18	—	—	—	—	—	—	—	—	—	—	—	—	—	—	—		
19	0,37	6,06	0,60	—	—	—	—	—	—	—	—	—	—	—	—		
20	—	—	—	—	—	—	—	—	—	—	—	—	—	—	—		
21	—	—	—	—	—	—	—	—	—	—	—	—	—	—	—		
22	—	—	—	—	—	—	—	—	—	—	—	—	—	—	—		
23	6,00	98,28	2,80	—	—	—	4,00	65,52	26,00	—	—	—	—	—	—		
24	—	—	—	1,00	16,38	5,04	0,50	8,19	3,49	—	—	—	—	—	—		
25	0,15	2,45	0,22	—	—	—	—	—	—	—	—	—	—	—	—		
26	5,50	90,09	4,28	—	—	—	—	—	—	—	—	—	—	—	—		
27	—	—	—	—	—	—	—	—	—	—	—	—	—	—	—		
28	2,00	32,76	0,84	—	—	—	5,00	81,90	27,75	1	—	—	—	1,72	—		
29	1,00	16,38	1,55	—	—	—	—	—	—	—	—	—	—	—	—		
30	0,54	8,84	1,07	—	—	—	—	—	—	—	—	—	—	—	—		
31	—	—	—	—	—	—	—	—	—	—	—	—	—	—	—		
32	7,00	114,66	3,13	—	—	—	—	—	—	—	—	—	1	—	1,50		
	1566	1567	1568	1569	1570	1571	1572	1573	1574	1575	1576						
	Poods	Kgr	Rubles	Poods	Kgr	Rubles	Poods	Kgr	Rubles	Poods	Rubles	Piece	Rubles				
	Kitchen garden production			B e e f			P o r k			H i d e s							
	R e s t a t t h e																
	C			R			E			D			I			T	

Account of ma

**З а п а с о в (окончание)**

К Р Е Д И Т												
К о н с е р в а т												
Овца		Шерсть			Дрожд. и деж.-материалов.		Хворост		Навоз			Прочие на сумму
Шук	Руб.	Цулон	Кир	Руб.	Саж.	Руб.	Возон	Руб.	Цулон	Кир	Руб.	
1577	1578	1579	1580	1581	1582	1583	1584	1585	1586	1587	1588	1589
					1,00	5,94	2	1,88				0,11
									300,00	4914,15	4,50	
									460,00	7535,03	6,97	0,10
						30,00	3	3,00				2,00
									20,00	327,61	0,30	
1	1,41				2,00	15,88	1	1,94				0,35
3	4,38				3,50	28,00	6	6,00				2,25
									2500,00	4095,32	37,50	8,95
1	1,40				16,50	138,00	15	11,10	206,00	3374,38	3,09	4,40
					5,00	39,70	10	9,40				
					2,36	23,75			500,00	8190,25	7,50	
					1,00	12,00			2540,00	41606,46	38,00	11,50
2	3,0				4,00	32,00		6,15				
					2,50	26,25						
7	8,75				6,00	56,82	8	8,00	1220,00	19984,21	18,30	
					2,25	17,50			1076,00	17625,42	16,15	0,60
					0,50	5,00	5	0,20				
					2,40	18,94	7	6,58				2,48
					2,00	8,00	13	13,00				
					1,00	7,90	1	1,72				
								1,20				2,00
					0,25	2,90						0,56
					0,50	3,97						
20	30,00	0,13	2,12	3,35	5,00	17,20						8,90
5	7,30								2557,00	41786,65	38,28	47,77
12	18,00				3,00	27,00			600,00	9828,30	9,00	
					1,00	8,00						
5	7,50				3,00	23,49	10	0,41				
									1570,00	25717,38	23,62	
2	3,60								1640,00	26864,02	24,70	7,00
1578	1578	1579	1580	1581	1582	1583	1584	1585	1586	1587	1588	1589
Piece	Rubbles	Poods	Kigr	Rubbles	Saj.	Rubbles	Cart load	Rubbles	Poods	Kigr	Rubbles	Others
Sheep skin		W o o l			F u e l		B r u s h w o o d		B a r n m a n u r e			Total sum of
e l o s e a f t h e y e a r												
R E D I T												

**terial in stock**

Счет пере

N. N.	С д а н о в и ц е р е								
	Р я б			О в с я			С е м е н л я н н о г о		
	Пушон	Клр	Рублей	Пушон	Клр	Рублей	Пушон	Клр	Рублей
	1590	1591	1592	1593	1594	1595	1596	1597	1598
1									
2									
3									
4	6,00	98,23	5,76	5,00	81,90	7,50	7,00	114,66	9,87
5	45,00	737,12	43,30	4,75	77,80	4,10	1,90	31,12	2,30
6	20,60	337,43	19,80	4,50	73,71	3,60	3,35	54,87	4,22
7	17,70	289,93	16,65	3,00	49,14	2,22	1,00	16,38	1,25
8	57,00	933,68	54,72				1,00	16,38	1,19
9	43,60	714,18	41,88				13,00	212,94	17,94
10	87,00	1425,10	87,00				1,25	20,47	1,56
11	11,60	181,00	10,47	18,40	301,40	23,95	5,50	90,09	7,81
12	31,00	507,79	29,14				3,00	49,14	3,45
13	39,50	647,29	38,16				2,25	36,85	2,98
14	2,00	32,76	1,98	6,75	110,56	5,40	5,50	90,09	6,88
15	53,13	870,21	17,81	15,00	245,70	12,90	9,00	147,42	12,69
16	80,50	1318,63	84,06	13,50	221,13	9,45	7,75	126,94	8,91
17							6,00	98,28	8,40
18	37,00	606,78	47,45				3,50	57,33	4,27
19	40,00	655,20	38,40	10,00	163,80	8,00	1,00	16,38	1,25
20	25,75	421,79	24,73	3,00	49,14	2,67	4,75	77,80	6,60
21	56,00	917,30	56,00	7,00	114,66	5,60	2,90	47,50	3,60
22	17,00	278,46	17,27				1,00	16,38	1,35
23	92,00	1507,00	92,00				8,00	131,04	11,36
24	69,00	1130,25	61,78				1,95	31,94	2,42
25	52,50	859,97	49,49				5,62	92,54	6,68
26	82,00	1343,20	80,01				10,37	169,94	12,97
27	8,00	131,44	7,60	9,00	147,42	7,38	4,37	71,25	5,99
28	37,00	606,78	36,50	14,00	229,32	12,88	1,50	24,67	2,17
29	30,50	499,60	29,28	13,37	218,67	10,90			
30	39,75	651,12	38,66	10,00	163,80	8,00	4,50	73,71	5,62
31	54,00	884,54	51,84				4,50	73,71	5,62
32	60,10	984,46	57,72				4,00	65,52	5,00
	1590	1591	1592	1593	1594	1595	1596	1597	1598
	Poods	Klgr	Roubles	Poods	Klgr	Roubles	Poods	Klgr	Roubles
	R y e			O a t s			F l a x s e e d		
	M a t e r i a l s t o b o								
	D			E			B		
	E			B			E		
	T			T			T		

Account of dres

**р а б о т н и**

Д			Е			Б			Е			Т
р а б о т к у												
Г р е ч и			П ш е н и ц ы			К а б а ч е к и			О г у р ц о в			Прочих про- дуктов на сумму
Пулош	Кгр	Рублей	Пулош	Кгр	Рублей	Пулош	Кгр	Рублей	Пулош	Кгр	Рублей	
1599	1600	1601	1602	1603	1604	1605	1606	1607	1608	1609	1610	1611
---	---	---	---	---	---	---	---	---	---	---	---	---
---	---	---	3,00	49,14	4,98	---	---	---	---	---	---	---
---	---	---	4,10	67,16	7,04	---	---	---	---	---	---	---
---	---	---	2,50	40,95	4,00	---	---	---	---	---	---	---
---	---	---	---	---	---	---	---	---	1,5	24,57	1,50	---
---	---	---	---	---	---	---	---	---	---	---	---	---
---	---	---	2,30	37,67	3,60	---	---	---	---	---	---	---
---	---	---	---	---	---	---	---	---	---	---	---	5,73
---	---	---	---	---	---	---	---	---	---	---	---	---
---	---	---	9,00	147,42	7,65	---	---	---	---	---	---	---
---	---	---	5,00	81,90	7,85	---	---	---	---	---	---	---
---	---	---	6,00	98,28	9,12	---	---	---	---	---	---	---
---	---	---	---	---	---	---	---	---	---	---	---	3,50
---	---	---	---	---	---	---	---	---	---	---	---	---
---	---	---	15,00	245,70	24,00	---	---	---	---	---	---	18,90
---	---	---	---	---	---	---	---	---	---	---	---	36,00
2,75	15,46	5,06	---	---	---	---	---	---	---	---	---	---
---	---	---	18,09	296,48	29,16	---	---	---	---	---	---	---
---	---	---	4,50	73,71	7,20	---	---	---	---	---	---	---
---	---	---	10,75	176,90	17,20	---	---	---	---	---	---	---
---	---	---	3,00	49,14	4,80	---	---	---	---	---	---	23,00
---	---	---	13,00	212,94	20,80	---	---	---	---	---	---	---
---	---	---	1,25	69,61	6,80	---	---	---	---	---	---	---
1599	1600	1601	1602	1603	1604	1605	1606	1607	1608	1609	1610	1611
Pouls	Kgr	Rubles	Pouls	Kgr	Rubles	Pouls	Kgr	Rubles	Pouls	Kgr	Rubles	Other total amount in rubles
Buck-wheat			Wheat			Cabbage			Cucumbers			
r e s s e d o r f i n i s h e d												
D			E			B			E			T

**s i n g a n d f i n i s h i n g**

Д Е Б Е Т									
Затрачено на переработку									
№ №	Плата натурой			Уплатено доягами	Работы				Баланс счета
	Пудов	Кгр	Рублей		Людей		Лошадей		
					Дней	Рублей	Дней	Рублей	
	1612	1613	1614	1615	1616	1617	1618	1619	1620
1	—	—	—	—	—	—	—	—	—
2	—	—	—	—	—	—	—	—	—
3	—	—	—	3,00	1,20	1,24	—	—	14,11
4	1,60	26,20	1,81	1,60	0,50	0,60	0,25	0,50	25,05
5	—	—	—	—	4,50	7,57	4,50	5,09	71,32
6	—	—	—	1,00	5,20	4,85	—	—	34,50
7	—	—	0,42	—	2,00	2,05	—	—	24,03
8	—	—	—	16,98	4,00	4,48	4,00	8,00	102,12
9	—	—	—	1,00	6,50	8,11	—	—	52,55
10	5,50	90,09	7,15	4,50	4,30	3,96	1,50	3,96	114,38
11	—	—	—	2,00	12,00	11,02	1,50	2,87	57,36
12	2,75	45,04	2,58	1,70	8,20	7,70	9,00	11,89	61,72
13	2,75	45,04	2,56	5,00	2,50	2,91	2,00	4,84	65,75
14	—	—	—	11,00	—	—	—	—	38,57
15	—	—	—	13,31	3,00	3,36	3,10	3,55	86,39
16	—	—	1,28	15,85	3,00	3,98	4,00	4,32	125,54
17	—	—	—	0,75	4,50	4,25	2,80	3,10	24,29
18	3,50	57,33	3,59	3,00	2,10	2,55	—	—	70,28
19	5,90	96,64	5,55	—	3,10	2,91	2,00	4,04	60,15
20	—	—	—	4,72	4,00	4,47	3,26	4,75	51,44
21	2,25	36,85	2,60	2,16	3,00	2,76	3,00	5,16	77,88
22	1,10	18,01	1,20	6,30	15,70	19,27	2,60	3,51	67,80
23	2,00	32,76	2,60	29,80	—	—	—	—	195,76
24	—	—	—	11,70	1,00	1,05	1,50	3,26	80,21
25	4,25	69,61	4,22	3,75	6,00	5,57	2,90	5,57	80,34
26	5,08	83,13	4,67	—	14,20	13,10	18,40	23,06	162,97
27	0,90	14,74	0,92	3,50	3,10	3,24	1,00	3,01	31,64
28	5,50	90,92	5,36	1,20	7,00	8,22	2,00	2,84	76,37
29	3,25	53,23	3,04	—	4,00	3,60	4,50	6,48	70,50
30	2,25	36,85	2,55	5,30	7,60	9,69	1,50	2,28	99,90
31	11,25	184,28	14,26	—	3,00	2,99	3,00	4,05	99,56
32	2,5	40,95	2,56	—	4,00	3,77	4,00	7,20	83,05
	1612	1613	1614	1615	1616	1617	1618	1619	1620
№ №	Poods	Klgr	Rubles	In cash	Days	Rubles	Days	Rubles	Balance of the account
	Paid in products				Workmen power		Horse power		
					In labour				
	Used for dressing or finishing								
D E B E T									

Account of dres

**работни (продолжение)**

К Р Е Д И Т								
Получено из переработки								
Пшеничной муки			Овсяной муки			Гречневой муки		
Пудов	Кгр	Рублей	Пудов	Кгр	Рублей	Пудов	Кгр	Рублей
1621	1622	1623	1624	1625	1626	1627	1628	1629
—	—	—	—	—	—	—	—	—
—	—	—	—	—	—	—	—	—
6,00	98,28	6,96	5,00	81,90	4,50	—	—	—
42,00	687,98	50,40	4,50	73,71	4,50	—	—	—
—	—	—	—	—	—	—	—	—
19,50	319,41	23,40	4,00	65,52	4,00	—	—	—
17,70	289,93	19,10	2,50	40,95	2,42	—	—	—
51,00	835,40	71,82	—	—	—	—	—	—
41,60	681,42	49,95	—	—	—	—	—	—
87,00	1425,10	103,10	—	—	—	—	—	—
11,00	180,18	12,10	17,00	278,46	27,20	—	—	—
—	—	—	—	—	—	—	—	—
31,00	507,79	35,34	—	—	—	—	—	—
39,00	638,83	47,40	6,75	110,56	6,75	—	—	—
2,00	32,76	2,58	15,00	245,70	15,00	—	—	—
53,00	868,16	58,44	13,5	221,13	11,61	—	—	—
80,50	1318,63	103,04	—	—	—	—	—	—
—	—	—	—	—	—	—	—	—
37,00	606,78	49,78	—	—	—	—	—	—
40,00	655,22	48,00	10,00	163,80	10,00	—	—	—
25,25	413,60	32,07	3,00	49,14	3,36	—	—	—
54,00	884,54	64,80	7,00	114,66	7,00	—	—	—
—	—	—	—	—	—	—	—	—
17,00	278,46	18,70	—	—	—	—	—	—
92,00	1507,00	127,52	—	—	—	—	—	—
69,00	1130,25	76,03	—	—	—	—	—	—
52,00	851,78	59,28	—	—	—	2,75	45,04	8,88
82,00	1343,20	98,76	—	—	—	—	—	—
—	—	—	—	—	—	—	—	—
8,00	131,04	10,00	9,39	153,97	9,18	—	—	—
37,00	606,07	47,70	14,00	229,32	14,00	—	—	—
30,00	491,41	36,00	13,15	215,40	13,50	—	—	—
39,75	651,12	47,70	10,00	163,80	10,00	—	—	—
54,00	884,54	64,80	—	—	—	—	—	—
57,63	943,92	69,15	—	—	—	—	—	—
—	—	—	—	—	—	—	—	—
1621	1622	1623	1624	1625	1626	1627	1628	1629
Poods	Klgr	Rubles	Poods	Klgr	Rubles	Poods	Klgr	Rubles
Rye-flour			Oat meal			Buck wheat meal		
after dressing or finishing								
C	R	E	D	I	T			

**sing and finishing**

Счет пере

№ п/п	К р Е			Д И Т		
	Пшеничной муки			Масла льняного		
	Пудов	Кер	Рублей	Пудов	Кер	Рублей
	1630	1631	1632	1633	1634	1635
1	—	—	—	—	—	—
2	—	—	—	—	—	—
3	—	—	—	1,25	20,47	10,07
4	3,00	49,14	10,38	0,27	4,50	1,65
5	4,00	65,52	8,00	0,89	14,33	6,12
6	2,30	37,67	4,50	0,25	4,95	1,80
7	—	—	—	0,20	3,27	1,53
8	—	—	—	3,00	49,14	21,48
9	—	—	—	0,23	3,47	1,80
10	—	—	—	1,00	16,38	7,20
11	2,00	32,76	7,14	0,70	11,46	9,10
12	—	—	—	0,50	8,19	3,37
13	—	—	—	1,09	17,80	7,60
14	—	—	—	1,80	29,48	12,95
15	—	—	—	1,30	21,29	10,78
16	9,00	147,42	9,00	1,75	28,66	9,00
17	5,00	81,90	10,45	1,36	22,20	9,70
18	6,00	98,28	11,82	0,50	3,19	6,50
19	—	—	—	0,18	2,86	1,40
20	—	—	—	1,00	16,38	7,17
21	—	—	—	0,65	10,64	4,08
22	—	—	—	0,20	3,27	1,37
23	14,50	237,51	33,30	1,38	22,52	10,92
24	—	—	—	0,46	7,57	2,70
25	—	—	—	1,25	20,47	8,42
26	18,23	298,53	36,45	2,62	42,58	19,76
27	—	—	—	1,21	19,65	8,58
28	4,50	73,71	9,54	0,50	8,19	3,60
29	10,50	171,99	10,21	—	—	—
30	3,00	49,14	6,00	1,00	16,38	7,20
31	13,00	212,94	26,00	0,79	12,89	5,76
32	4,25	69,61	8,50	0,75	12,28	5,40
	1630	1631	1632	1633	1634	1635
	Poods	Klgr	Rubles	Poods	Klgr	Rubles
	Wheat flour			Linseed-oil		
	A t h e r d r e s s i n g					
	C R E			D I T		

Account of dres

**РАБОТЫ (окончание)**

К Р Е Д И Т									
З е р е р а б о т к и									
Жмыха льняного			Капусты			Огурцов			Прочих продуктов на сумму
Цудон	Кгр	Рублей	Цудон	Кгр	Рублей	Цудон	К р	Рублей	
1636	1637	1638	1639	1640	1641	1642	1643	1644	1645
		—			—				
4,00	65,52	4,04	—		—				
12,00	196,56	1,56			—				
2,30	37,67	2,30			—				
0,80	13,10	0,80			—				
0,80	13,10	0,70			—	1,50	24,57	0,28	
9,00	147,42	8,82			—				
0,80	13,10	0,80			—				
4,00	65,52	4,08			—				
2,00	32,76	1,82			—				
1,50	24,57	1,41			—				21,60
4,00	65,52	4,00			—				
6,00	98,28	6,06			—				1,98
6,18	101,15	5,56			—				
4,50	73,71	4,50			—				
4,37	71,66	4,12			—				
3,00	49,14	2,18			—				
0,75	12,28	0,75			—				
3,75	61,42	3,46			—				5,38
2,00	32,76	2,00			—				
0,70	11,46	0,63			—				47,10
6,00	98,28	6,12			—				17,90
1,50	24,57	1,48			—				
4,00	65,52	3,76			—				
8,00	131,14	8,00			—				
4,00	65,52	3,88			—				
1,62	26,61	1,53			—				
3,00	49,14	3,00			—				26,00
3,00	49,14	3,00			—				
—	—	—			—				
1636	1637	1638	1639	1640	1641	1642	1643	1644	1645
Poods	Klgr	Rubles	Poods	Klgr	Rubles	Poods	Klgr	Rubles	Other products total amount in rubles
Linseed cake			Choucroute			Cucumbers in situ			
r	r	i	n	i	s	h	i	n	g
C		E		D		I		T	

sing and finishing

		Д Е Б Е Т										
		О т д а н о в о б м е н										
		Р а б о т ы										
		Л ю д е й		Л о ш а д е й		С о с н ы	О р у д и я и м а ш и н ы	П о л ь з о в а - т е л ь н о г о с т о г а	П р е д м е т о в л и ч н о г о п о т р е б л е н .	Д е с я т ы м а т е р и а л о в	П р о ч е г о	S a l d o
№ п/п	Дней		Руб.		Дней		Руб.					
	В р у б л я и х										S a l d o	
	1646	1647	1648	1649	1650	1651	1652	1653	1654	1655	1656	
1												
2												
3	1.0	1.12	1.0	2.12								
4												
5												
6	42.0	42.86			2.40						4.08	
7												
8					1.25			5.04			1.25	
9												
10	4.0	4.48	2.5	6.54				9.00				
11	0.5	0.56	0.5	0.83					103.40			
12	6.0	7.56	6.0	6.12							1.42	
13	12.6	11.60	1.5	3.63								
14	15.7	17.60	9.0	9.00								
15	4.0	4.48	2.0	2.32								
16	8.6	9.63	20.0	21.63								
17	2.0	2.24	12.0	14.52								
18	9.5	11.21									8.56	
19												
20	11.0	13.86	12.0	18.18				3.00			3.43	
21												
22	2.6	2.76	7.0	9.23								
23	2.3	2.69	1.5	2.35				9.36			9.63	
24												
25			2.0	3.74								
26												
27	4.20	4.45	9.0	27.09			56.00	6.21				
28												
29					1.60							
30			5.6	8.51	1.20						1.70	
31	22.5	25.20	1.0	1.35	10.00			11.95				
32												
	1646	1647	1648	1649	1650	1651	1652	1653	1654	1655	1656	
	Days	Rubles	Days	Rubles	I n r u b l e s							S a l d o
	Workmen		H o s e s		Seeds	Implements and machin.	Product. cattle	Objects of personal use	Timber and lumber	All other		
	L a b o u r											
	G i v e n i n e x c h a n g e											
	D E B E T											

Account of

о б м е н а

Баланс счёта	К Р Е Д И Т											Saldo
	П о л у ч е н и ю б м е н											
	Р а б о т ы				Семена	Орудия и машины	Пользова- тельного скота	Предметов личного потребл.	Деревых материалов	Прочего	Saldo	
	Водой		Лошадой									
	Дней	Руб.	Дней	Руб.								
В р у б л я х												
1657	1658	1659	1660	1661	1662	1663	1664	1665	1666	1667	1668	
—	—	—	—	—	—	—	—	—	—	—	—	
3,24	0,8	0,99	1,0	2,12	—	—	—	—	—	—	0,13	
—	—	—	—	—	—	—	—	—	—	—	—	
49,34	22,0	22,36	5,0	20,50	—	—	—	6,48	—	—	—	
7,55	—	—	—	—	—	—	—	2,55	—	5,00	—	
20,62	3,6	3,84	2,0	5,20	—	—	5,00	—	—	—	5,98	
104,79	0,5	0,56	0,5	0,83	—	—	—	103,40	—	—	—	
15,10	—	—	10,0	15,10	—	—	—	—	—	—	—	
15,23	12,0	11,04	1,5	3,63	—	—	—	—	—	—	0,56	
26,60	11,6	13,10	6,0	6,00	—	7,50	—	—	—	—	—	
6,80	2,0	2,32	1,0	4,48	—	—	—	—	—	—	—	
31,26	8,6	9,63	20,0	21,63	—	—	—	—	—	—	—	
16,76	2,0	2,24	12,0	14,52	—	—	—	—	—	—	—	
19,77	17,7	17,88	—	—	—	1,89	—	—	—	—	—	
—	—	—	—	—	—	—	—	—	—	—	—	
39,09	23,0	32,66	—	—	—	—	—	2,91	—	3,52	—	
—	—	—	—	—	—	—	—	—	—	—	—	
11,90	2,6	2,75	7,0	9,24	—	—	—	—	—	—	—	
24,03	3,4	3,81	7,0	10,86	—	—	—	3,36	—	—	—	
—	—	—	—	—	—	—	—	—	—	—	—	
3,74	—	—	2,0	3,74	—	—	—	—	—	—	—	
—	—	—	—	—	—	—	—	—	—	—	—	
93,75	4,2	4,45	9,0	27,08	—	—	56,00	—	—	5,40	0,82	
—	—	—	—	—	—	—	—	—	—	—	—	
1,60	—	—	—	—	1,60	—	—	—	—	—	—	
11,41	—	—	5,6	8,51	2,90	—	—	—	—	—	—	
48,50	22,5	25,20	—	—	10,50	—	6,00	4,00	—	—	2,80	
—	—	—	—	—	—	—	—	—	—	—	—	
1657	1658	1659	1660	1661	1662	1663	1664	1665	1666	1667	1668	

Balance of the account

Days		Rubles		I n r u b l e s							Saldo
Workmen		Horses		Seeds	Implements and machin.	Product, cattle	Objects of personal use	Timber and lumber	All other		
L a b o u r											
R e c e i v e d i n e x c h a n g e											
C		R		E		D		I		T	

e x c h a n g e

Счет прода

№ п/п	И т о г											
	Мука ржаной	Мука пшеницы	Мука яровая	Картофель	Рафинированного масла	Я и ц	Говядины	Телятины	Баранины	Свинины	Птицы	Овощей
№ п/п	1669	1670	1671	1672	1673	1674	1675	1676	1677	1678	1679	1680
1	65,42	0,90	0,75	17,00	13,15	3,28	1,25	—	—	10,65	—	6,17
2	133,60	24,80	—	16,25	17,60	28,00	9,60	—	—	—	—	2,00
3	52,50	—	14,50	35,09	12,57	7,10	—	14,27	—	32,45	—	—
4	93,14	32,38	—	12,46	6,15	7,00	—	—	8,94	42,20	—	29,61
5	43,20	15,00	18,60	44,63	6,12	17,67	5,00	—	—	21,00	3,75	17,05
6	22,20	4,50	13,00	8,50	4,10	11,90	—	—	—	16,60	—	1,50
7	27,77	—	4,30	6,84	1,53	2,90	—	6,77	2,97	30,70	2,50	2,00
8	69,30	—	33,20	18,20	21,92	8,52	—	6,16	11,82	74,60	3,20	26,79
9	57,19	—	—	23,75	17,80	16,00	—	—	—	23,00	—	11,01
10	90,40	4,95	—	27,00	7,20	24,00	—	—	22,00	—	3,00	15,53
11	121,70	19,14	18,00	18,00	25,10	11,74	27,00	—	5,90	41,40	4,50	14,35
12	63,47	—	12,50	12,83	6,97	15,11	2,40	—	20,79	40,11	—	21,98
13	47,40	3,00	—	23,87	7,60	—	—	7,80	—	24,50	1,50	9,85
14	99,48	—	47,00	72,50	25,25	—	3,40	—	9,00	89,88	14,28	10,03
15	20,40	13,00	—	6,30	10,78	11,20	—	—	4,42	69,00	—	10,17
16	70,40	—	28,40	13,44	14,10	25,73	—	—	—	77,76	7,78	26,91
17	37,40	8,36	3,00	17,01	9,72	—	—	15,51	10,94	10,13	0,44	1,56
18	45,68	11,82	6,80	34,21	20,30	17,50	—	—	—	14,00	5,00	5,28
19	38,40	—	—	23,25	5,80	8,40	—	—	—	—	—	5,87
20	61,59	9,00	1,50	16,61	14,87	10,02	—	—	8,21	25,88	—	8,31
21	57,60	6,00	3,00	23,81	8,08	19,60	3,60	—	6,00	5,25	—	16,51
22	112,70	3,00	—	24,58	5,84	12,00	4,20	—	—	21,40	—	10,00
23	101,52	33,30	30,00	60,00	39,92	11,07	26,50	10,40	33,00	71,50	0,44	31,18
24	92,94	28,00	—	20,40	11,20	5,98	21,16	10,52	—	38,45	3,00	4,53
25	40,00	—	2,31	22,30	8,30	56,00	7,50	—	18,00	28,00	—	19,01
26	75,35	36,45	—	53,88	19,76	24,50	—	—	23,62	70,00	3,30	36,74
27	100,37	—	4,55	12,50	10,78	20,00	4,50	—	5,45	57,07	24,48	2,10
28	53,30	9,54	6,00	29,29	5,40	14,37	—	31,20	8,20	27,95	3,08	18,17
29	55,05	21,00	18,00	33,75	28,00	7,00	—	—	2,40	63,00	0,50	27,70
30	67,80	4,00	—	26,25	7,20	10,50	—	—	14,17	19,20	—	30,33
31	58,80	17,00	20,80	22,50	17,76	26,20	14,00	—	4,72	34,12	1,50	19,40
32	57,00	9,50	8,10	12,50	5,40	14,00	—	15,84	12,60	24,50	2,50	113,05
	1669	1670	1671	1672	1673	1674	1675	1676	1677	1678	1679	1680
	Rye flour	Wheat flour	Wheat-meal	Potatoes	Oil	Eggs	Beef	Veal	Mutton	Pork	Poultry	Vegetables
	S p e n t											
	D E B E T											

Account of

**ВОЛЬСТВИЯ**

Д Е Б Е Т								КРЕДИТ		
И з р а с х о д о в а н о								Баланс счета	Содержание	
Молока	Табак	Чай и сахар	Крупы (пшенич.)	Хмель и водки	Рыба	Прочие	Доля амортизации в трюке, отопление и освещение		Стоимость харчей платников и др.	Стоимость содержания семьи
1681	1682	1683	1684	1685	1686	1687	1688	1689	1690	1691
—	16,50	20,25	—	—	—	—	47,11	201,83	—	201,83
—	—	55,00	8,90	10,00	—	—	3,30	309,05	—	309,05
72,29	—	39,00	1,50	—	—	—	29,05	310,32	—	310,32
192,75	5,00	15,90	8,58	2,32	—	3,60	46,04	506,07	—	506,07
67,50	—	47,20	15,00	—	—	—	63,72	385,44	—	385,44
11,62	—	18,10	3,60	5,00	—	2,88	40,55	164,05	—	164,05
35,12	6,00	2,40	0,40	—	—	6,86	42,96	182,02	—	182,02
101,64	5,70	14,20	20,70	—	10,00	9,18	72,68	506,81	10,64	496,17
39,50	13,00	1,05	0,70	—	—	10,80	47,42	266,22	—	266,22
109,02	—	40,00	25,00	5,00	6,50	—	70,96	450,86	—	450,86
151,80	13,00	98,40	15,00	16,25	—	9,56	75,70	686,54	8,36	678,18
61,33	—	40,50	5,50	—	—	18,00	77,94	399,44	9,36	390,08
4,20	—	10,00	—	5,00	—	—	35,67	180,39	59,28	121,11
201,15	18,60	95,60	25,00	45,80	15,00	96,92	48,00	916,89	—	916,89
83,70	—	22,40	13,20	—	—	3,97	123,80	392,34	7,98	384,36
252,70	8,50	22,00	12,30	2,50	1,80	3,00	66,70	637,02	1,52	635,50
40,95	—	13,91	8,25	4,00	—	—	37,92	219,10	—	219,10
82,45	—	8,20	—	15,00	—	—	117,70	353,94	7,68	376,26
144,40	—	17,50	—	5,00	—	0,20	106,40	355,22	18,72	336,50
118,17	—	12,00	2,50	5,00	—	10,48	78,09	382,23	—	382,23
94,00	4,00	16,60	11,60	8,25	3,00	3,00	70,53	360,43	—	360,43
67,05	14,00	35,00	6,40	—	—	8,95	80,90	406,02	—	406,02
254,30	14,00	180,00	18,00	40,00	—	—	58,35	1013,46	—	1013,46
191,30	2,80	52,10	10,80	5,45	—	25,98	48,55	573,16	1,52	571,64
127,00	—	16,60	9,56	—	—	12,35	25,00	391,93	14,04	377,89
203,00	14,07	34,32	16,60	8,00	—	—	37,70	674,09	—	674,09
266,66	11,50	25,30	6,88	20,00	—	13,22	65,39	650,75	5,16	645,59
86,85	—	16,00	5,60	3,00	—	—	94,03	411,98	—	411,98
284,00	—	32,00	12,00	—	—	—	91,36	675,76	—	675,76
64,00	8,50	43,17	—	4,00	4,08	37,00	78,68	418,88	—	418,88
121,50	—	48,80	6,00	10,00	—	4,05	52,75	479,90	13,30	466,60
84,00	—	19,00	12,00	—	—	—	5,00	394,96	53,20	341,76
1681	1682	1683	1684	1685	1686	1687	1688	1689	1690	1691
Milk	Tobacco	Sugar and tea	Grain	Hops and brandy	Fish	Miscellaneous expenses	Share of amortisation of buildings	B a l a n c e	Pensioning of hired workmen	Pensioning of family
D E B E T								C R E D I T		

**provisions**

№ п/п	Д Е Б Е Т									
	Стоимость					Затраты		Прочие расходы	Saldo	
	Продовольствия и квартиры	Населенной рабочей силы	Механической энергии для личного пользования	Одежды и обуви	Ж.-дор. расходов	На духовенство	На учителя и врачей			
1692	1693	1694	1695	1696	1697	1698	1699	1700		
1	201,83	—	—	98,48	—	5,00	2,00	23,99	—	
2	309,05	—	—	23,30	10,00	4,00	—	19,90	—	
3	310,32	—	—	185,50	—	12,00	3,34	156,91	—	
4	506,07	—	12,50	176,90	—	1,00	—	47,80	79,87	
5	385,44	—	11,30	162,30	—	6,00	—	241,57	91,54	
6	164,05	—	—	32,50	—	2,00	—	50,38	125,89	
7	182,02	—	—	30,35	—	1,10	—	16,37	—	
8	456,17	—	24,11	111,80	—	5,00	3,63	67,55	—	
9	266,22	—	46,94	181,37	11,00	—	—	36,92	—	
10	450,86	—	15,85	100,00	—	7,20	0,25	82,89	—	
11	678,18	—	22,80	156,65	—	6,88	—	49,46	—	
12	390,08	—	12,24	99,60	6,00	—	—	56,47	172,51	
13	121,11	—	46,91	11,20	—	4,00	—	25,52	154,43	
14	916,89	—	12,00	475,45	—	3,00	2,00	219,36	—	
15	384,36	—	12,48	88,15	6,00	3,50	0,50	88,24	250,26	
16	635,50	—	12,96	116,95	—	14,00	3,24	17,30	—	
17	219,10	93,40 *)	14,52	78,25	—	—	—	—	90,35	
18	376,26	—	9,75	41,00	—	6,00	0,50	30,07	35,97	
19	336,50	—	24,24	22,50	—	3,00	—	18,32	25,49	
20	382,23	—	17,64	92,90	12,00	7,00	—	99,54	—	
21	360,43	—	5,32	75,00	10,00	2,00	—	111,70	41,21	
22	406,02	—	6,60	208,30	—	2,00	0,60	57,89	—	
23	1013,46	—	21,70	361,00	20,00	6,00	16,50	136,41	—	
24	571,64	—	29,14	185,50	—	5,00	2,00	101,06	—	
25	377,89	—	—	130,37	—	8,00	—	16,28	155,39	
26	674,09	—	15,00	117,10	—	2,50	—	39,75	—	
27	645,59	—	60,21	70,00	—	35,00	21,20	101,80	—	
28	411,98	—	17,04	119,50	—	5,00	0,60	80,50	—	
29	675,76	—	17,28	233,00	—	0,50	1,00	83,00	—	
30	418,88	—	15,21	60,80	3,80	7,50	—	—	—	
31	466,60	—	10,80	108,00	—	6,35	12,31	248,02	—	
32	341,76	—	21,60	91,72	—	4,62	—	29,50	3,10	
	1692	1693	1694	1695	1696	1697	1698	1699	1700	
№	Rations and lodging	Servant	Horse power for personal use	Clothes and shoes	Railway service	Clergy	Teacher and physician	Miscellaneous expenses	Saldo	
	C o s t o f					Expense on				
	D	E	B	E	T					

\*) Навига мия.

Account of

**В л а д е л ь ц а**

Баланс счета	К Р Е Д И Т							
	Затрачено рабочей силы						Прочие поступления на сумму	S o l d o n
	В своем хозяйстве и отдавая при совместной работе		Продано		На самостоятельных промыслах			
	Дней	Руб.	Дней	Руб.	Дней	Руб.		
1701	1702	1703	1704	1705	1706	1707	1708	1709
331,30	31,00	32,77	10,00	11,20	365,00	265,39	—	21,94
366,25	37,00	39,44	311,00	296,60	—	—	4,50	25,71
668,15	239,8	247,74	374,6	378,30	—	—	—	42,11
824,14	430,00	446,86	222,00	226,28	60,00	151,00	—	—
898,15	395,8	442,28	545,00	274,00	60,00	81,87	100,00	—
375,32	163,05	179,22	127,00	95,49	—	—	100,61	—
230,14	131,00	143,36	35,00	35,38	—	—	—	51,40
708,26	358,00	363,53	253,00	233,16	69,00	62,00	—	49,57
495,51	245,25	209,39	54,00	38,10	—	—	—	248,02
657,05	495,6	500,83	152,2	41,86	8,00	7,84	—	106,42
913,97	374,6	381,23	8,00	12,77	65,00	382,00	—	137,97
736,90	512,3	517,71	—	—	102,00	219,19	—	—
333,20	231,3	249,48	—	—	250,00	83,72	—	—
1628,70	571,00	568,56	150,00	150,00	365,00	630,84	—	279,30
834,19	474,53	531,51	—	—	130,00	302,68	—	—
799,95	359,00	386,73	—	—	13,00	12,96	—	400,26
495,62	462,2	454,62	24,00	41,00	—	—	—	—
499,55	494,9	497,59	—	—	1,7	1,96	—	—
429,65	295,0	287,43	6,00	6,72	80,00	135,50	—	—
611,31	458,40	458,40	19,5	31,28	—	—	—	121,62
607,66	522,7	544,10	—	—	30,00	61,56	—	—
682,01	492,00	533,60	—	—	65,00	81,65	35,00	31,76
1575,07	807,5	702,89	50,00	60,00	365,00	528,85	—	283,33
894,34	606,00	624,45	10,0	10,00	49,00	67,47	—	192,42
687,93	651,4	656,96	—	—	30,00	30,96	—	—
848,44	533,7	558,53	3,00	3,00	—	—	—	286,91
933,80	396,00	383,13	—	—	—	—	—	550,67
634,62	437,5	443,66	—	—	20,00	20,38	—	170,58
1010,54	876,2	858,33	—	—	40,00	102,40	—	49,81
505,99	439,7	424,28	—	14,11	—	—	—	7,60
852,08	428,00	419,24	—	—	128,00	368,56	—	64,28
492,30	418,4	429,35	—	—	29,8	62,95	—	—
1701	1702	1703	1704	1705	1706	1707	1708	1709
Balance of the account	Days	Rubles	Days	Rubles	Days	Rubles	For other necessities	S o l d o n
	Used in the farming		S o l d		For independent trade			
	Working craft used							
	C R E D I T							

**t h e p r o p r i e t o r**

Счет

№ №	Д Е Б Е Т							
	С о с т о я н и е к о н ц у г о д а							
	Остаток наличных денег	Остаток материальных запасов	Износ:	Моторного транспорта	Лошадей	Крупного рогатого скота	Овец	Свиной
1721	1722	1723	1724	1725	1726	1727	1728	
1		20,74	120,00	52,05	—	—	—	—
2	—	11,70	115,00	44,40	—	—	—	—
3	—	61,17	517,56	101,25	149,66	63,48	—	—
4	46,62	112,69	125,00	54,70	150,00	60,00	8,50	6,00
5	5,00	74,66	935,00	92,70	72,00	107,70	—	20,00
6	—	24,80	236,70	3,70	—	43,20	6,00	—
7	—	32,76	177,50	6,87	—	35,33	8,50	—
8	45,98	228,96	1158,64	200,76	148,30	91,85	18,00	36,00
9	—	13,30	220,00	34,20	—	88,00	—	—
10	—	181,52	691,00	195,20	328,00	85,00	26,00	66,00
11	—	245,05	650,40	205,25	32,82	86,46	—	50,00
12	8,30	105,47	860,36	153,14	140,00	68,00	47,00	36,00
13	—	48,32	241,78	32,75	155,20	—	—	33,00
14	—	170,10	1756,50	418,40	398,00	166,00	20,00	31,00
15	9,09	112,73	1088,48	111,80	200,00	128,05	36,50	—
16	—	137,21	569,36	100,09	260,00	141,00	—	18,00
17	0,25	202,73	544,94	138,25	148,30	53,80	23,00	—
18	1,00	57,91	357,38	86,14	156,23	76,10	11,00	—
19	—	32,08	784,72	72,07	200,00	65,00	—	—
20	—	91,15	721,50	91,55	150,00	63,48	19,00	—
21	3,87	97,72	580,00	230,33	160,00	94,22	34,00	—
22	—	41,91	443,80	100,55	130,50	67,00	39,00	—
23	—	107,21	1720,00	811,75	260,17	169,17	55,00	13,00
24	—	102,35	665,00	188,17	293,50	170,70	42,00	18,00
25	—	73,74	640,70	81,30	155,00	130,00	39,00	18,00
26	22,25	227,38	843,00	168,85	200,00	116,00	45,00	—
27	40,76	170,07	1337,41	168,90	249,00	65,00	—	10,00
28	—	205,05	637,00	141,60	92,14	55,65	32,50	36,00
29	—	109,99	740,00	92,75	250,00	98,00	30,50	—
30	—	250,64	596,00	125,40	121,00	59,00	34,00	3,00
31	—	164,83	317,30	244,20	140,00	106,00	20,75	30,00
32	—	83,72	836,15	195,95	155,35	137,20	22,00	12,00
	1721	1722	1723	1724	1725	1726	1727	1728
	Cash remained	Rural stock remain	Buildings	Implements (vehicle)	Horses	Horned cattle	Sheep	Swine
	S u m m a t t h u c l e s e							
	D E B E T							

Account

# КАПИТАЛА

на сумму									
Итого	Затраты на парное поле	Стоимость высеянных семян клевера и тимофеевки	Затраты по обмелению почвы	Д о л г и		Saldo	Баланс счета		
				Хозяйства на начало года	Хозяйству на конец года				
1729	1730	1731	1732	1733	1734	1735	1736		
—	—	3,70	7,50	—	—	11,30	215,29		
2,50	—	—	—	—	—	—	173,60		
3,52	18,73	13,79	9,50	—	—	—	938,66		
3,00	49,79	—	21,12	—	2,60	—	640,02		
16,00	40,10	12,00	11,40	—	—	—	1389,56		
6,24	17,65	—	3,24	—	—	—	341,53		
3,00	17,24	—	8,46	—	—	50,15	339,81		
5,60	46,11	11,98	8,64	8,64	—	—	2009,46		
4,00	31,28	—	7,56	—	—	94,54	492,88		
6,16	84,85	16,50	19,00	6,75	—	—	1708,98		
5,00	36,43	—	8,90	23,02	103,30	—	1445,99		
10,40	56,13	9,96	21,15	1,90	100,00	19,44	1637,75		
3,50	37,51	4,50	9,60	—	17,60	—	583,76		
7,04	119,27	16,82	26,73	—	4,32	—	3134,18		
3,50	64,51	12,52	13,16	—	60,00	—	1840,34		
16,48	72,20	18,95	16,66	—	16,80	103,11	1468,86		
2,26	58,61	27,18	13,80	—	—	—	1223,12		
5,00	35,78	—	7,41	—	119,68	—	913,66		
3,50	38,63	—	8,64	—	10,00	—	1214,64		
11,56	50,57	—	15,28	—	—	102,39	1316,48		
7,50	81,38	—	13,50	—	—	147,23	1449,75		
6,75	67,34	—	20,50	—	—	152,20	1069,55		
19,04	142,76	—	13,50	—	—	240,69	3552,29		
12,90	122,57	10,00	22,02	3,80	—	146,55	1797,56		
18,50	66,09	11,24	18,80	—	—	—	1253,07		
10,00	44,18	17,50	11,88	—	—	121,09	1827,13		
9,24	67,18	18,91	8,55	—	—	—	2145,05		
8,36	44,90	12,00	16,60	—	—	27,34	1309,14		
4,00	17,84	—	13,14	—	—	128,10	1484,62		
4,50	38,55	2,52	7,68	—	—	91,63	1333,92		
15,00	31,63	12,85	11,16	—	—	—	1096,72		
8,00	43,46	12,00	13,68	—	12,50	—	1532,01		
1729	1730	1731	1732	1733	1734	1735	1736		
Poultry	Expense on fallow land	Cost of seeds of clover & timothy for preceding year	Cost of winter seed	of the farm at the opening of the year		To the farm at the close of the year		Saldo	Balance of the account
a	b	c	d	d e b t s		c r e d i t			
D				E		F		G	

of funds

		К Р Е Д И Т						
		С о с т о я т к н а ч а л у						
№ №	Остаток наличными деньгами	Остаток натуральной запасы	Постройки	Мертвого инвентаря	Лошадей	Крупного рогатого скота	Овец	Свиней
	1737	1738	1739	1740	1741	1742	1743	1744
1	—	15,10	145,00	50,30	—	—	—	—
2	36,50	—	118,15	13,04	—	—	—	—
3	7,66	60,33	516,80	36,44	160,00	66,00	—	—
4	—	75,31	137,90	30,01	—	95,00	13,46	38,28
5	—	31,51	1023,13	54,33	51,00	97,00	—	—
6	118,14	58,06	—	2,75	—	21,00	2,00	18,00
7	—	55,57	185,00	4,15	—	47,00	8,50	6,00
8	—	139,55	1093,00	133,95	160,00	66,00	18,00	87,00
9	29,00	21,85	230,00	42,50	—	81,00	—	6,00
10	—	145,22	762,00	104,22	320,00	132,00	28,00	33,00
11	23,75	66,77	568,14	105,05	35,00	131,00	19,50	78,00
12	—	130,73	874,74	144,55	240,00	58,00	42,50	36,00
13	75,00	51,86	—	40,72	167,00	50,00	—	33,00
14	—	132,53	1785	432,55	350,00	145,90	16,00	38,00
15	5,00	69,78	1105,80	100,93	213,85	126,36	19,50	36,00
16	63,95	128,08	580,80	31,36	276,70	122,00	—	74,00
17	—	154,02	425,50	137,15	160,00	66,00	18,00	5,00
18	—	39,92	389,00	44,03	167,00	67,00	2,50	—
19	136,65	33,06	783,75	93,24	—	48,00	—	6,00
20	13,83	202,43	775,00	71,04	160,00	66,00	22,50	—
21	—	118,34	514,22	227,31	250,00	80,00	25,50	—
22	52,50	26,36	499,50	85,60	140,00	108,00	17,00	6,00
23	192,25	106,20	1666,20	779,84	270,00	251,00	49,00	66,00
24	85,64	95,60	691,28	161,15	240,00	207,00	29,00	48,00
25	—	79,99	634,50	57,21	133,50	83,00	37,50	18,00
26	20,00	362,50	896,40	179,20	80,00	148,60	45,00	—
27	—	226,38	1230,50	168,87	260,00	56,00	13,00	66,00
28	10,20	162,41	713,17	85,28	100,00	66,00	30,50	66,00
29	2,50	162,00	809,50	78,20	191,70	137,00	17,00	24,00
30	72,08	157,84	671,50	110,74	130,00	60,00	29,00	35,00
31	40,00	108,65	186,40	224,98	146,00	88,00	26,00	61,00
32	126,93	467,40	73,90	203,57	199,00	157,00	22,00	66,00
	1737	1738	1739	1740	1741	1742	1743	1744
№	In cash remain	In remain of farm products	In Buildings	In implements (vehicle)	In horses	In horned cattle	In sheep	In swine
№	V a l u e s p r e s e n t a t t h e							
	C R E D I T							

Account

**КАПИТАЛЪ (ОКОНЧАЧНО)**

ГОДА НА СУММУ						
ПРИМ	Затрат на паровое поле	Стоимость всесезных и вселужных предлужных году семян клевера и тимотеа	Затрат на обсеменение озимых	ДОЛГИ		SALDO
				Хозяйству на начало года	Хозяйства на конец года	
1745	1746	4747	1748	1749	1750	1751
—	—	—	—	—	4,89	—
2,50	—	—	—	—	—	3,41
3,52	18,73	—	7,16	—	21,16	40,86
3,00	49,79	—	21,12	—	24,50	151,65
14,00	40,10	12,00	14,40	—	29,55	22,54
6,68	17,65	4,80	3,24	—	9,60	79,61
1,50	17,24	—	8,46	—	6,39	—
3,20	46,11	20,00	8,64	—	20,00	214,01
4,00	31,28	8,00	8,00	—	31,25	—
8,14	84,85	16,50	12,00	—	16,35	46,70
5,00	36,43	—	8,10	—	—	369,27
10,40	56,13	9,96	21,15	—	13,59	—
1,50	37,51	9,90	8,64	—	11,00	97,63
7,92	119,27	—	26,73	—	—	80,28
4,00	64,51	9,93	14,18	—	3,30	67,20
13,74	72,20	30,75	13,23	—	62,15	—
0,50	—	9,74	—	—	8,33	238,68
5,30	33,53	17,39	8,37	—	11,77	127,65
3,50	47,27	—	5,40	—	3,60	54,17
5,72	—	—	—	—	—	—
7,59	81,38	32,00	13,50	—	—	—
6,75	67,34	—	20,50	—	40,00	—
7,04	142,76	8,50	13,50	—	—	—
10,50	122,57	37,30	22,02	—	47,50	—
10,50	66,09	11,94	18,80	—	8,13	93,91
10,00	59,55	14,00	11,88	—	—	—
41,62	—	18,94	3,80	—	6,00	53,94
5,28	44,90	12,00	13,40	—	—	—
3,00	17,84	36,00	5,83	—	—	—
5,00	38,55	14,62	7,68	—	2,01	—
20,00	34,02	11,50	11,16	—	—	139,01
7,50	43,57	—	17,81	—	50,00	97,33
1745	1746	1747	1748	1749	1750	1751
In poultry	In cost of labour spent in the fallow field	In costs of seed of clover & timothy sowed in preceding year	In cost of sowing winter cereals	To the farm at the opening of the year	Of the farm at the close of the year	SALDO
D e b t s						S A L D O
o p e n i n g o f t h e y e a r						
C R E D I T						

o f f u n d s (end)

Счет случайных

№ п/п	Д Е Б Е Т					Баланс счета
	Полеводство	Животноводство	Сад и огород	Прочие	С о л д о	
	1710	1711	1712	1713	1714	1715
1	—	—	—	—	6,14	6,14
2	—	—	—	—	25,00	25,00
3	—	—	—	834	—	8,34
4	44,52	60,00	—	—	—	104,52
5	—	—	—	—	—	—
6	2,4	0,44	—	—	6,92	10,20
7	—	—	10,87	—	—	10,87
8	2,60	33,00	—	—	—	35,60
9	—	1,00	—	—	59,00	60,00
10	—	123,00	—	—	—	123,00
11	—	10,54	—	—	—	10,54
12	—	132,42	—	—	—	132,42
13	—	—	—	—	15,00	15,00
14	—	5,20	—	1,98	—	7,18
15	2,70	—	—	—	—	2,70
16	9,80	—	—	—	5,20	15,00
17	0,18	—	—	—	—	0,18
18	1,54	0,12	—	1,75	—	3,41
19	—	—	—	—	19,20	19,20
20	21,35	30,38	—	4,00	15,27	71,00
21	0,38	124,90	—	75,00	—	200,28
22	—	6,00	—	—	—	6,00
23	66,50	—	—	253,00	—	319,50
24	—	5,00	—	1,80	—	6,80
25	—	10,00	—	—	—	10,00
26	—	—	—	—	—	—
27	—	—	—	—	—	—
28	—	—	—	25,67	—	25,67
29	—	21,50	—	—	—	21,50
30	2,53	8,50	—	—	4,51	15,54
31	5,05	5,00	—	—	—	10,05
32	—	—	—	—	—	—
	1710	1711	1712	1713	1714	1715
	Agriculture	Animal husbandry	Orchard and kitchen-garden	Miscellaneous	S a l d o	Balance of the account
№ п/п	D E B E T					

Account of occasional

**прибылей и убытков**

К		Р		Е		Д		И		Т	
Подсобное		Животноводство		Сад и огород		Прочие		С о л д о			
1716		1717		1718		1719		1720			
—		6,14									
20,00		—		3,75		1,25		—		4,22	
—		—		—		4,12		—		104,52	
—		—		—		—		—		—	
10,20		—		—		—		—		—	
—		—		—		2,00		—		8,87	
—		—		—		16,98		—		18,62	
—		—		—		60,00		—		—	
—		—		—		—		—		123,00	
6,00		—		—		—		—		4,54	
—		—		—		—		—		132,42	
—		—		—		15,00		—		—	
—		—		—		—		—		7,18	
1,80		—		—		—		—		0,90	
15,00		—		—		—		—		—	
—		—		—		—		—		0,18	
—		—		—		—		—		3,41	
19,20		—		—		—		—		—	
—		—		—		71,00		—		—	
—		—		—		53,94		—		146,34	
—		—		—		—		3,20		—	
—		—		—		—		15,00		304,50	
—		—		—		—		—		6,80	
—		—		—		—		—		10,00	
—		—		—		—		—		—	
—		—		—		—		—		—	
—		—		—		—		—		25,67	
—		—		—		—		—		21,50	
15,54		—		—		—		—		—	
5,05		—		—		—		—		4,00	
—		—		—		—		—		—	
1716		1717		1718		1719		1720			
Agriculture		Animal husbandry		Orchard and kitchen-garden		Miscellaneous		S o l d o			
C		R		E		D		I		T	

**profits and losses**

№ №	Д		Е		Б		Е		Т	
	С		Ч		С		Г		А	
	Производство льна	Слани инвентари	Производства озимых: рожь и пшеница	Производства яровых зерновых	Клубнекорне-плодов	Клевера и тимофевки	Луговодства	Огорода и сада	Доскладовик	
	1752	1753	1754	1755	1756	1757	1758	1759		
1	—	—	—	—	5,52	—	—	—	1,23	
2	—	—	—	—	—	—	—	—	—	
3	—	—	30,45	15,33	—	—	—	3,77	—	
4	—	—	53,72	—	—	—	—	4,52	—	
5	29,95	—	16,88	11,69	—	—	—	—	—	
6	—	—	4,85	—	—	—	—	24,50	—	
7	—	—	1,51	—	—	—	—	—	—	
8	—	—	—	—	—	—	—	3,96	—	
9	—	—	—	—	—	—	—	—	—	
10	—	—	—	—	—	—	—	—	—	
11	—	—	23,47	—	—	—	—	16,18	—	
12	—	—	21,47	27,52	—	—	12,94	31,02	—	
13	23,05	—	0,43	—	9,47	1,27	0,06	8,39	—	
14	—	—	57,01	—	—	—	—	—	—	
15	—	—	—	13,74	15,35	—	7,99	3,24	2,37	
16	—	—	—	—	—	—	—	3,20	—	
17	—	—	—	—	—	—	—	14,67	33,14	
18	—	—	14,86	0,50	—	—	—	23,57	—	
19	—	—	20,33	18,42	—	—	—	—	—	
20	0,28	—	—	—	—	—	—	12,19	7,05	
21	—	—	28,98	13,08	—	—	—	3,94	14,36	
22	—	—	73,40	15,30	—	—	—	9,88	—	
23	—	—	—	—	—	—	—	—	—	
24	—	—	—	8,35	43,17	—	—	—	—	
25	—	0,87	—	5,36	—	—	14,74	4,52	—	
26	—	—	—	—	—	—	—	—	36,43	
27	—	—	21,15	—	—	—	—	—	8,73	
28	—	—	—	—	—	—	—	—	—	
29	1,62	—	—	—	—	—	—	—	—	
30	—	—	—	—	—	—	—	9,30	—	
31	—	—	—	—	—	—	—	12,30	3,12	
32	6,34	—	—	—	—	—	—	—	—	
	1752	1753	1754	1755	1756	1757	1758	1759		
№ №	Intrusting of the inventory	Production of winter crop rye and wheat	Production of spring crop grain	Tubers and roots	Clover and timothy	Of meadow culture	Kitchen-garden and orchard	Storing of lumber and timber		
						A	e	c		e
			D	E	B	E	T			

Account

**s o l d o**

		Д	Е	В	Е	Т		
		С	С	о	т	а		
Крупного рогатого скота	Овцеводства	Свиноводства	Птицеводства	Обмена	Владельца	Случайных прибылей и убытков	Капитала	Баланс счета
1760	1761	1762	1763	1764	1765	1766	1767	1768
—	—	—	—	—	21,94	—	—	28,69
—	—	—	—	—	25,71	—	3,41	32,89
35,08	—	43,39	4,88	0,13	42,11	4,22	40,86	216,45
—	13,07	70,92	19,30	—	—	104,52	151,65	417,70
32,11	—	23,12	24,12	—	—	—	22,54	153,41
74,09	1,38	28,58	5,36	—	—	—	79,61	218,37
30,30	11,47	11,37	—	—	51,40	8,87	—	114,92
52,76	—	61,51	—	—	49,57	18,62	214,01	400,43
5,81	—	15,68	—	—	248,02	—	—	269,51
14,29	12,61	47,10	—	5,98	106,42	123,00	46,71	356,11
4,42	27,52	34,07	1,02	—	137,97	4,54	369,27	618,46
117,31	46,38	33,22	—	—	—	132,42	—	422,28
—	—	40,00	1,33	0,56	—	—	97,63	182,19
148,72	32,35	150,97	—	—	279,30	7,18	80,28	755,81
119,83	42,71	55,70	18,82	—	—	0,90	67,20	347,85
—	—	25,01	—	—	400,26	—	—	428,47
<b>59,52</b>	<b>15,61</b>	<b>21,95</b>	<b>8,53</b>	—	—	0,18	338,88	392,49
54,85	21,40	<b>39,02</b>	—	—	—	3,41	127,65	285,22
—	—	13,78	<b>2,17</b>	—	—	—	54,17	108,87
46,96	18,64	69,89	30,43	—	121,62	—	—	307,06
92,63	5,40	79,53	32,13	—	—	146,34	—	416,39
104,13	31,09	54,80	—	—	31,76	3,20	—	323,56
39,24	11,90	202,62	45,87	—	283,33	304,50	—	887,46
—	46,36	29,96	14,67	—	192,42	6,80	—	341,74
63,61	43,67	91,65	23,37	—	—	10,00	93,91	351,70
64,12	33,07	84,60	6,48	—	286,91	—	—	511,61
—	—	59,70	13,03	0,82	550,67	—	53,94	708,04
179,84	48,81	114,97	—	—	170,58	25,67	—	539,87
104,85	16,30	127,98	35,81	—	49,81	21,50	—	357,87
98,97	20,65	68,09	25,04	—	67,60	—	—	292,77
47,58	31,39	93,63	—	2,80	64,28	4,00	139,01	394,99
67,83	12,91	120,46	—	—	—	—	97,33	304,87
1760	1761	1762	1763	1764	1765	1766	1767	1768
Horned cattle	Sheep	Swine	Poultry	Exchange	Proprietor	Gain and loss	Funds	Balance of the account
D	E	B	E	T				

**o f s o l d o**

№ №	К Р Е Д И Т							
	С Ч Е Т А							
	Сдачи инвентаря	Производства озимых: ржи и пшеницы	Производства яровых зерновых	Клубнекорне-плодов	Клевера и тимффеши	Луговоедства	Огорода и сада	Лесозаготовок
1769	1770	1771	1772	1773	1774	1775	1776	
1	—	—	—	—	—	11,12	0,13	—
2	—	—	—	—	—	0,74	—	—
3	—	—	—	64,69	—	78,25	—	20,00
4	—	—	37,14	40,19	—	34,58	—	164,05
5	—	—	—	11,83	7,75	10,62	31,67	—
6	—	—	14,28	17,82	8,71	—	—	15,57
7	—	—	4,94	3,62	—	5,63	—	44,27
8	—	24,50	61,17	71,79	5,21	—	—	—
9	—	1,99	38,91	6,41	30,91	—	2,02	—
10	—	28,28	29,93	31,24	49,24	20,71	5,49	13,19
11	—	—	116,48	17,93	—	33,07	—	332,08
12	—	—	—	9,30	60,30	—	—	47,49
13	—	—	9,37	—	—	—	—	3,39
14	3,95	—	166,63	172,44	—	37,63	13,03	117,96
15	—	8,17	—	—	43,60	—	—	—
16	—	14,15	20,16	76,19	38,03	—	—	7,02
17	—	—	55,07	25,84	38,11	30,02	—	—
18	—	—	—	10,00	22,97	—	—	48,03
19	—	—	—	17,21	20,07	2,00	0,65	8,65
20	—	—	11,07	30,84	138,62	5,44	—	—
21	—	—	—	20,89	41,46	10,29	—	—
22	—	—	—	0,79	13,35	62,12	—	60,22
23	—	78,11	54,41	154,36	33,81	43,96	12,43	47,49
24	—	1,62	—	—	68,41	86,53	2,84	21,89
25	—	8,85	—	37,84	29,09	—	—	2,90
26	—	43, 3	23,82	155,01	47,54	6,15	38,14	—
27	—	—	63,91	65,93	167,00	66,41	—	—
28	—	21,54	48,77	131,55	189,85	—	—	—
29	—	9,63	44,01	46,24	98,95	4,22	26,72	—
30	—	3,72	24,97	103,58	7,18	8,31	—	—
31	1,18	54,37	89,91	55,38	115,97	5,22	—	9,62
32	5,00	56,09	27,18	83,89	125,68	—	—	—
	1769	1770	1771	1772	1773	1774	1775	1776
№	Intrusting of the inventory	Production of winter crop rye and wheat	Production of spring crop grain	Tubers and roots	Clover and timothy	Of meadow, culture	Kitchen-garden orchard	Harvesting of lumber and timbers
№						A	C	o
№		C	R	E	D		I	T

Account

s o l d o

К Р Е Д И Т							
С Ч Е Т А							
Крупного рогатого скота	Овец	Производства льна	Производства	Обмена	Владельца	Случайных прибылей и убытков	Капитала
1777	1778	1779	1780	1781	1782	1783	1784
—	—	—	—	—	—	6,14	11,30
—	—	—	7,15	—	—	25,00	—
—	—	53,51	—	—	—	—	—
59,64	—	2,23	—	—	79,87	—	—
—	—	—	—	—	91,54	—	—
—	—	25,10	—	4,08	125,89	6,92	—
—	—	4,09	2,22	—	—	—	50,15
—	2,34	234,16	—	1,26	—	—	—
—	—	25,75	9,98	—	—	59,00	94,54
—	—	160,90	17,04	—	—	—	—
—	—	118,90	—	—	—	—	—
—	—	83,54	28,28	1,42	172,51	—	19,44
—	—	—	—	—	154,43	15,00	—
—	—	239,39	4,78	—	—	—	—
—	—	45,82	—	—	250,26	—	—
83,48	—	68,53	12,60	—	—	5,20	103,11
—	—	153,10	—	—	90,35	—	—
—	—	152,61	7,12	8,56	35,97	—	—
2,01	—	13,59	—	—	25,49	19,20	—
—	—	—	—	3,43	—	15,27	102,39
—	—	155,31	—	—	41,21	—	147,23
—	—	34,72	0,16—80,48	—	—	—	152,20
—	—	132,09	—	9,63	—	—	240,69
1,81	—	12,09	—	—	—	—	146,55
—	—	117,63	—	—	155,39	—	—
—	—	76,73	—	—	—	—	121,09
109,92	3,48	231,39	—	—	—	—	—
—	—	113,37	7,45	—	—	—	27,34
—	—	—	—	—	—	—	128,10
—	—	47,17	—	1,70	—	4,51	91,63
—	—	45,90	17,75	—	—	—	—
—	—	—	3,93	—	3,10	—	—
1777	1778	1779	1780	1781	1782	1783	1784
Horned cattle	Sheep	Flax production	Poultry	Exchange	Proprietor	Gain and loss	Funds
n	t	s					
C R E D I T							

o f s c i d o

**(276)**

# ТАБЛИЦЫ II

ОБЩАЯ ХАРАКТЕРИСТИКА ОПИСАННЫХ ХОЗЯЙСТВ  
хозяйства с № 33 по № 60

№№ хозяйств по порядку	%, «капитализация» (хоз-ва с 33 по 60)	Во л о с т ь	С е л е н и е	Расстояние в верстах до ближайшего:						Имя, отчество, фамилия домо-хозяина
				Базара	Ж.-Д. станции	Агропункта	Кооператива потребительской	Колхоза или сел.-хоз.	ВКВ-а	
1	2	3	4	5	6	7	8	9	10	11
• 33	0,5	Раменская	Белая Колнь	—	—	—	—	—	—	Соловкин, М. С.
• 34	0,9	Раменская	Белая Колнь	—	—	—	—	—	—	Соловкин, С. П.
• 35	1,0	Судисловская	Н.-Шестаково	2	2	2	2	2	2	Жучков, Н. С.
• 36	1,0	Яропольская	Юркино	2	2	2	2	2	2	Воданов, П. М.
• 37	2,8	Раменская	Воскресенское	2	17	2	2	2	2	Гаранин, П. В.
• 38	2,9	Судисловская	Пленицкино	7	7	7	7	7	7	Бардин, А. И.
• 39	3,9	Судисловская	Пленицкино	7	7	7	7	7	7	Карцев, В. К.
• 40	4,2	Раменская	Даниловка	10	8	10	10	10	10	Зириков, М. А.
• 41	5,4	Судисловская	Судислово	1	1	1	1	1	1	Мосейгин, В. Ф.
• 42	6,0	Яропольская	Б. Шилово	2	22	1,5	2	2	2	Кутьев, М. П.
• 43	6,1	Яропольская	Ярополед	0	19	0,25	0	0	0	Жильцов, П. А.
• 44	6,7	Судисловская	Н.-Шестаково	2	2	2	2	2	2	Горчаков, С. П.
• 45	6,8	Яропольская	Ревино	—	—	—	—	—	—	Котова, А. Д.
• 46	10,8	Раменская	Хут. Митяево	6	12	6	1	6	6	Бура, А. Я.
• 47	11,0	Раменская	Воскресенское	2	17	2	2	2	2	Кругляков, А. П.
• 48	13,9	Судисловская	Горцкино	5	5	5	5	5	5	Борисов, М. П.
• 49	14,0	Яропольская	Б. Шилово	2	22	1,5	2	2	2	Корзинкин, С. Н.
• 50	15,6	Раменская	Плосково	7	18	6	0	6	6	Ключев, Е. С.
• 51	15,8	Яропольская	Юркино	2	22	2	2	2	2	Пеганов, А. А.
• 52	16,9	Судисловская	Юрьево	5	5	5	5	5	5	Демин, Я. С.
• 53	20,0	Яропольская	Ханцево	—	—	—	—	—	—	Андреев, П. А.
• 54	20,0	Яропольская	Ярополед	0	19	0,25	0	0	0	Беляев, А. С.
• 55	42,5	Раменская	Полетаево	—	—	—	—	—	—	Платонов, П. П.
• 56	21,6	Раменская	Плоское	7	18	6	0	6	6	Щепкины П. и Н. А.
• 57	28,1	Раменская	Полетаево	—	—	—	—	—	—	Панов, С. Е.
• 58	32,7	Яропольская	Ярополед	0	19	0,25	0	0	0	Незамаев, П. Р.
• 59	22,3	Раменская	Хут. Митяево	6	12	6	1	6	6	Морозов, В. В.
• 60	51,5	Раменская	Хут. Митяево	6	12	6	1	6	6	Дыский, Е. К.
		Итого по I группе (хозяйства с 1 по 5) . . .								—
		Итого по II группе (хозяйства с 6 по 11) . . .								—
		Итого по III группе (хозяйства с 12 по 32) . . .								—
		Итого по IV группе (хозяйства с 33 по 54) . . .								—
		Итого по V группе (хозяйства с 55 по 60) . . .								—
1	2	3	4	5	6	7	8	9	10	11
Farms ordinarily numbered	Per cent of «капитализация» (farms 1—32)	Volost	Village	Market	Railway station	Farm adviser's office	Consumers cooperat. associat.	Agricult. cooperat. associat.	Volostnoy executive committee	Family, name Second name First name
Distance in versts to the nearest										

С о с т а в с е м ь и																	Грамотных					Нетрудосп.										
Мужчины							Женщины							Всего																		
До 10 лет	10-13	14-17	18-60	61-65	Свыше 65		До 10 лет	10-13	14-15	16-55	55-60	Свыше 60	Мужчин	Женщин	Обого пола	Грамотных мужчин	Грамотных женщин	Училища мужчин	Училища женщин	Неграмотных	Мужчин	Женщин	Итого									
12	13	14	15	16	17	18	19	20	21	22	23	24	25	26	27	28	29	30	31	32	33	34										
1	—	—	3	—	—	—	2	—	3	—	—	4	5	9	3	4	—	1	1	1	—	—	—									
—	—	1	1	—	—	1	1	—	3	—	—	3	5	8	3	2	—	1	1	2	—	—	1									
2	—	2	1	—	—	2	1	—	1	—	—	5	5	10	2	2	—	1	3	—	—	—	—									
1	—	2	1	—	—	2	1	—	1	—	1	4	5	9	3	1	2	1	3	—	—	—	—									
—	1	—	1	—	—	1	1	1	3	—	1	2	7	9	2	4	—	1	2	2	—	2	2									
1	—	—	1	—	—	1	—	—	2	—	2	2	2	4	2	2	—	1	3	—	—	—	—									
1	—	—	3	—	—	3	2	—	2	—	1	3	4	10	1	4	—	2	2	—	1	1	1									
—	—	2	1	—	—	2	1	—	2	—	—	3	5	8	2	1	—	3	1	—	—	—	—									
1	—	—	1	—	—	3	1	—	1	—	—	1	5	6	1	3	—	4	4	—	—	—	—									
—	—	—	1	—	—	1	1	1	1	—	—	1	3	4	1	3	—	—	1	—	—	—	—									
—	—	—	2	—	—	1	1	—	2	—	—	2	4	6	2	2	—	—	2	—	—	—	—									
—	—	—	1	—	—	—	—	—	—	—	—	—	3	5	8	1	1	3	1	—	—	—	—									
1	—	—	1	—	—	3	—	—	1	—	—	1	5	6	1	3	—	—	4	—	—	—	—									
—	—	—	1	—	—	1	1	—	1	—	—	2	3	4	2	2	—	—	1	—	—	—	—									
—	—	—	2	—	—	—	—	—	2	—	—	1	4	6	2	2	—	—	2	—	—	—	—									
—	—	—	1	—	—	—	—	—	—	—	—	2	3	5	1	1	—	1	2	—	—	—	—									
1	—	—	2	—	—	—	—	—	3	—	—	3	6	6	2	3	—	—	1	—	—	—	—									
1	—	—	1	—	—	—	1	1	1	—	1	2	4	4	1	1	—	2	2	—	—	—	—									
1	—	—	1	—	—	1	—	—	2	—	2	4	5	10	4	5	—	—	3	—	—	—	—									
1	—	—	1	—	—	1	1	—	1	—	—	4	6	10	4	2	—	—	1	—	—	—	—									
1	—	—	3	—	—	2	1	—	3	—	1	4	6	9	1	5	—	2	4	—	—	—	—									
1	—	—	1	—	—	—	1	1	—	—	—	3	7	7	1	3	—	1	2	—	—	—	—									
1	—	—	2	—	—	2	—	—	3	—	1	4	6	10	2	3	—	—	3	—	—	—	—									
2	—	—	1	—	—	1	1	—	1	—	1	4	4	8	2	1	—	1	4	—	—	—	—									
1	—	—	1	—	—	—	—	—	2	—	2	3	5	9	4	2	—	2	3	—	—	—	—									
1	—	—	1	—	—	—	—	—	—	—	2	4	5	9	4	2	—	1	3	—	—	—	—									
1	—	—	2	—	—	1	1	—	1	—	1	2	4	6	2	2	—	2	—	—	—	—	—									
1	—	—	6	—	—	6	2	3	9	—	—	9	20	29	6	8	—	2	13	—	—	—	—									
3	3	1	6	—	—	1	1	1	—	—	1	13	17	30	7	10	—	9	—	—	—	—	—									
12	12	3	—	—	—	16	3	2	10	3	6	73	60	133	34	24	4	61	1	5	9	2	3									
17	2	9	30	—	2	22	16	5	40	4	12	54	99	163	41	48	5	18	51	2	9	5	6									
4	3	2	8	—	2	7	3	1	11	—	7	19	29	48	12	12	4	5	15	3	5	8	—									
12	13	14	15	16	17	18	19	20	21	22	23	24	25	26	27	28	29	30	31	32	33	34										
Under 10 years	10-13	14-17	18-60	61-65	Over 65	Under 10 years	10-13	14-15	16-55	55-60	Over 60	Men	Women	Both sexes	Literate men	Literate women	Studying men	Studying women	Literate	Mer	Women	Total										
M e n												W o m e n												T o t a l		L i t e r a t e					I n v a l i d s	
F a m i l y																																

№№ хозяйств по порядку	Всего работников в переводе на мужск. раб. силы			Всего в переводе на взрослых мужчин	Название предприятия	Число лиц занятых в предприятии*				Место работы
	Работники	Полураб	Итого			Муж.		Жен.		
						Взрослых	Подростков	Взрослых	Подростков	
1	35	36	37	38	39	40	41	42	43	44
33	5,40	0,8	6,2	7,05	Извоз. приказ. кооперат.	2	—	—	—	Свое село
34	3,4	1,2	4,6	5,85	Извоз. завед. торг. отд. кооп.	1	1	—	—	Свое село
35	1,8	0,1	2,2	2,35	—	—	1	—	—	—
36	3,4	1,4	4,8	6,25	Извоз	—	—	—	—	Св. волость.
37	2,4	2,0	4,4	5,7	Трубоцех	1	—	—	—	Москва
38	3,4	1,4	4,8	6,0	Извоз	1	—	—	—	Свое село
39	3,2	—	3,2	3,2	Сельский персонал.	—	—	—	—	—
40	4,2	—	4,2	5,4	Извоз	1	—	—	—	Св. волость
41	5,2	—	5,2	5,5	Владелец шерстобойки, кассир.	2	—	—	—	Свое сел. и вол.
42	2,6	0,8	3,4	5,75	Покупка и перепрод. льна	1	—	—	—	Св. волость
43	3,4	1,4	4,8	5,4	Извоз. комиссионер	1	—	—	—	Св. волость
44	1,8	0,6	2,4	3,3	—	—	—	—	—	—
45	0,8	0,8	1,6	2,5	—	—	—	—	—	—
46	1,2	—	1,2	4,3	Извоз	2	—	—	—	Св. волость
47	3	0,4	3,4	3,75	Служба	1	—	—	—	Св. волость
48	4,4	—	4,4	4,7	Печник, служащий	1	—	—	—	Свое село
49	1,8	1,0	2,8	3,25	—	—	—	—	—	—
50	2,6	—	2,6	4,6	Владелец дражной завед.	2	—	—	—	Свое село
51	2,6	1,0	3,6	6,9	Сапожник	1	—	—	—	Свое село
52	1,8	1,2	3,0	4,1	Служба в кооперативе	1	—	—	—	Своя волость
53	3,2	0,4	3,6	4,25	Официант	2	—	—	—	Москва
54	1,8	0,4	2,2	5,45	Легковой извоз.	1	—	—	—	Своя волость
55	3,2	1,0	4,2	4,65	Картоф.-терочн. предпринят.	1	—	—	—	Свое село
56	4,2	0,4	4,6	6,95	Кузнец	1	—	—	—	Свое село
57	1,8	0,4	2,2	4,45	—	—	—	—	—	—
58	2,6	0,8	3,4	4,9	Сортировщ. льна МСНО	1	—	—	—	Св. уезд
59	2,6	1,2	3,8	6,05	Торговл. морожен. и мясом	1	1	—	—	Москва
60	3,4	0,4	3,8	4,5	Коопер. и литер. раб., педагог	1	—	1	—	Св. уезд и Москва
I	12,4	3,4	15,8	20,5	—	—	—	—	—	—
II	14,2	2,8	17,0	21,0	—	—	—	—	—	—
III	57,8	8,8	66,6	84,6	—	—	—	—	—	—
IV	66,4	15,2	81,6	105,55	—	—	—	—	—	—
V	17,8	4,2	22,0	31,5	—	—	—	—	—	—
1	35	36	37	38	39	40	41	42	43	44
Farms ordinarily numbered	Workers			Consumers reckoned as male adults	Name of business	Age		Age		Place of work
	Working youngsters	Total	Total number of workers reckoned as male adults			Under 16	Under 16	Men	Women	
						Number of employees in business				



№№ хозяйства по морскому району	Извоз		Кустари и ремесленники						Промыслы с наймом работ.			Название „примысла“ до революции	Торговых заведений
	Число дней		Число дней в году работы на:						Постоянно	Срочно, в месяц	Получено в днях		
	Людских	Лошадиных	Артель	Кооперат.	Гос. торг. упр-жен.	Заказ	Вольный рынок	Итого					
1	61	62	63	64	65	66	67	68	69	70	71	72	73
33	7	7											
34	60	60											
35													
36	50	50											
37			150					150				Извоз Трубочист	
38	53,5	41										Торгов. яблоч. двори., кучер., черпоз., печи.	
39													
40	25	25										Трубочист	
41						300		300				Шеретобит.	
42							106	106					
43	30	30						113	113				
44												Торговец	
45													
46	60	60											
47													
48						30		30					
49						60	60	120				Служил в кино	
50						50		50					
51												Продавец	
52												Сельский староста	
53													
54	21,5	20											
55									2			Торговля	
56									1			Кузнец	
57													
58												Маст. на льнообд. Зав.	
59												Эксплот. трещетки	
60												Агроном	
II													
III													
IV													
V													
1	61	62	63	64	65	66	67	68	69	70	71	72	73
Farms ordinarily numbered	Workmen-craft	Horse-craft	Workmen associat.	Cooperat. associat.	State-trade establish.	Order	Free market	Total	Yearly (per month)	Monthly	Occasionally (days)	Character of business before the revolution	Business manages
	Number of days		Number of days during the year spent in work for:						Number of hired workmen				
	Transport		Handicraftsmen and artisans						Business made on hired workmen				



Сдача живого и мертвого инвентаря и

№№ хозяйств по порядку	Наименование живого и мертвого инвентаря	Дней работы инвентаря			Дней работы при инвентаре		Оплата и	
		Орудия и машины	Лошади	Прочего живого инвентаря	Лесных в период на муж.	Лошад.	Деньгами в рублях	Натурой в переводе на деньги
	93	94	95	96	97	98	99	100
33	Льномязка	2	—	—	—	—	—	—
34	Льном. молотил.	—	—	—	—	—	10,0	—
35	—	—	—	—	—	—	—	—
36	Косилка	2	—	—	2	2	10,0	—
37	Косилка, льномязка	1,5—3,0	—	—	5,1	6,9	25,0	—
38	Льном., лошадь с плугом и борон.	5	12	—	6	—	35,0	—
39	Льномязка	7	—	—	—	—	15,0	—
40	Льном., плуг и борона, лошадь	17-2	4	—	6	—	51,0	—
41	Молот. и веялка, льномязка	2-20	—	—	20	—	50,0	—
42	Молот., льном., рига, корова	3	—	—	8	—	33,0	—
43	Трещетка, молотилка, веялка	10—8—8	—	—	26	—	60,60	66,0
44	—	—	—	—	—	—	—	—
45	—	—	—	—	—	—	—	—
46	Молотилка с веялкой	12	—	—	48	24	—	60,50
47	—	—	—	—	—	—	—	—
48	Молотилка, веялка, клеверотер.	12-5-10	—	—	66,6	40	106,10	28,96
49	Веялка, борон	8	—	—	—	—	—	67,90
50	Льномязка	40	—	—	—	—	175,0	13,60
51	Косилка, молот., льномязка	3-20-2	—	—	7	23	13,0	81,0
52	Молотилка, льном., сенокосилка	6	—	—	—	—	13,50	—
53	Молотилка	12	—	—	36	12	—	—
54	Молот., веялка, косилка, жеребенок	36-0,34	—	78 мат.	41,34	3,67	112,0	11,73
55	—	—	—	—	—	—	—	—
56	Трактор, молотилка, плуг	10,5-9-1,5	—	—	8,5	—	40,0	154,88
57	—	—	—	—	—	—	—	—
58	Молотилка, веялка, окучник, борон	7-8-14	—	40 мат.	46	2,5	9,20	274,94
59	—	—	—	—	—	—	—	—
60	Косилка, жатка, триер, ясмь-лодроб., конн. грабли, борон	0,75-0,5, 13-60-10	—	15 мат.	2	1,25	—	105,84
I	—	—	—	—	—	—	—	—
II	—	—	—	—	—	—	—	—
III	—	17	—	—	1,8	—	25,0	12,0
IV	—	249,34	16	78 мат.	294,34	111,67	714,20	485,69
V	—	134,25	—	55 мат.	61	3,75	49,20	535,66
	93	94	95	96	97	98	99	100
Farms ordinarily numbered	Character of live stock, implements and machinery	Implements and machin.	Horses	Other live stock	Veneer-craft reckoned as multiple units	Horse power	In cash (in rubles)	In product, reckoned in money
		The days of work of inventory			The days of work with inventory		Wages	
		Leased live-stock, implements and ma						

наем		Наем живого и мертвого инвентари									
рублях		Наименование живого и мертвого инвентари	Дней работы инвентари			Дней работы при инвентаре		Уплатено в рублях:			
Обработано в переводе на деньги	Всего		Средств и машин	Лошади	Прочего живого инвентари	Лошади	Ложек и перевоз. на пер. худ.	Деньгами в рублях	Натурой и перевозе на деньги на деньги	Обработано в переводе на деньги	Всего
101	102	103	104	105	106	107	108	109	110	111	112
—	10,0	Сортировка	—	—	—	—	—	2,0	—	—	2,0
—	10,0	—	—	—	—	—	—	—	—	—	—
—	25,0	—	—	—	—	—	—	—	—	—	—
—	35,0	—	—	—	—	—	—	—	—	—	—
—	15,0	Молотилка	1	—	—	2	—	8,30	—	—	8,30
15,76	66,76	—	—	—	—	—	—	—	—	—	—
20,22	70,22	—	—	—	—	—	—	—	—	—	—
3,66	42,66	—	—	—	—	—	—	—	—	—	—
—	126,60	Льновязка	13	—	—	1	10	25,0	—	—	25,0
—	—	Льновязка	5	—	—	—	—	6,0	—	—	6,0
—	60,50	Молотилка	17	—	—	—	—	6,0	18,0	—	24,0
—	—	—	—	—	—	—	—	—	—	—	—
99,60	237,66	Льновязка	2	—	—	—	—	8,0	—	—	8,0
4,52	72,42	Льнов. клеев. мол.	1,7	—	—	—	—	3,36	6,16	—	9,52
—	188,60	—	—	—	—	—	—	—	—	—	—
—	97,0	—	—	—	—	—	—	—	—	—	—
—	13,50	—	—	—	—	—	—	—	—	—	—
132,0	132,0	—	—	—	—	—	—	—	—	—	—
—	226,73	Льнов. орудч.	1	1	—	—	—	2,0	1,70	—	3,70
—	—	Молотилка	4	—	—	16	15	32,05	—	—	32,05
—	194,88	—	—	—	—	—	—	—	—	—	—
—	284,14	—	—	—	—	—	—	—	—	—	—
—	105,84	Триумф. триер.	2	3	—	—	—	—	16,45	—	16,45
—	—	—	11,6	85,25	—	3,0	18,0	61,90	23,79	99,16	184,85
—	—	—	23,4	60,60	—	4,0	68,6	87,20	14,74	99,18	201,12
—	38,00	—	45	5,0	—	3,5	12,8	93,46	24,35	26,91	145,11
281,75	1431,65	—	41,7	—	—	3,0	10,0	52,36	34,16	—	86,52
—	584,97	—	6	—	—	16,0	15,0	32,05	16,45	—	48,50
101	102	103	104	105	106	107	108	109	110	111	112
In work reckoned in money	Total	Character of live- stock and machinery	Implements and inven- tory	Horses	Other live- stock	Horses	Work- er's reekon- as table ad.	In cash	In products value in cash	Finished work (in cash)	Total
(in rubles)			Days of work of inventory			Days of work with inventory		Paid (in rubles)			
achinery			Hiring live-stock and machinery								

Му. хозяйства по порядку	Совместная работа				Межхозяйственные кредитные отношения в течение года							
	Совместные дни работы				Б р а ж о (в руб.)				Д а в л о (в руб.)			
	Орудия	Лошади	Мужчин	Женщин	Семена	Корма	Прочих продуктов	Деньги	Семена	Корма	Прочих продуктов	Деньги
	113	114	115	116	117	118	119	120	121	122	123	124
33	—	—	—	—	—	—	—	50,0	—	—	—	—
34	—	—	—	—	—	—	—	—	—	—	—	—
35	—	—	—	—	—	—	—	—	8,44	—	1,38	—
36	—	—	—	—	—	—	6,24	—	—	—	—	—
37	—	8,75	50,5	—	0,68	—	—	—	3,5	0,75	—	—
38	—	14,0	10,0	13,5	—	—	—	—	6,21	—	4,32	—
39	—	3	3	—	—	—	—	—	—	—	—	—
40	—	—	—	—	—	—	—	—	—	—	—	—
41	—	4	10,8	—	—	—	—	—	9,0	—	—	—
42	—	6	12	12	—	—	—	—	1,80	—	—	—
43	—	6	—	—	—	—	—	63,50	—	—	—	—
44	—	15	—	—	—	1,86	3,84	—	—	4,20	—	—
45	—	—	—	—	—	—	—	—	—	18,0	—	—
46	—	—	—	—	—	0,90	7,70	—	—	—	—	—
47	п	с	в	ы	н	а	с	е	н	о	—	—
48	—	—	—	—	—	—	—	—	15,44	—	34,07	182
49	—	—	—	—	—	—	—	—	15,04	—	—	—
50	6	6	12	12	—	—	—	—	—	—	—	—
51	—	—	—	—	—	—	—	—	6,40	—	23,80	—
52	—	10	1,8	—	—	—	14,79	—	—	—	—	—
53	—	—	—	—	—	—	—	—	—	—	—	—
54	—	—	2	12	—	—	—	—	—	—	—	—
55	—	—	—	—	—	—	—	—	9,84	—	—	100,0
56	2	—	6	7,6	—	—	—	90,0	11,28	—	—	267,0
57	—	4	4	—	—	—	—	—	—	—	—	—
58	—	3,5	2,4	—	—	—	—	—	10,90	6,80	—	—
59	—	—	—	—	—	—	—	—	—	—	—	—
60	—	—	—	—	—	—	—	—	—	—	—	—
I	1	1	1	—	24,25	6,80	—	55,70	—	—	—	—
II	2	4,5	22	29	1,60	3,40	38,40	23,00	15,39	—	10,92	13,60
III	6	90,5	61,0	52,8	65,28	19,09	24,73	117,65	3,80	—	7,62	—
IV	6	68,75	102,1	49,50	—	7,69	32,57	113,50	65,83	22,95	68,57	182,0
V	2	7,5	12,4	7,6	—	—	—	90,0	31,92	6,80	—	367,0
	113	114	115	116	117	118	119	120	121	122	123	124
Farms ordinarily numbered	Implements	Horses	Men	Women	Seeds	Forage	Other products	In cash	Seeds	Forage	Other products	In cash
	Days of mutual work				Was credited (rubles)				Lent (rubles)			
	Mutual work at the farm				Integral credit-relations between different elements of the farm during the year							

Общая задолженность колхоза								Участие в общественно-политической жизни						
В начале года (руб.)				В конце года (руб.)				Выбор. совет. рабоча	Член. в кандидат. ВКП (б)	Член. ВЛКСМ	Членов с-х. кружков	Пионеры	Культ.-обществ. работа	Член. профс.
Семена	Продукт.	Деньги	Корма	Семена	Корма	Продукт.	Деньги							
125	126	127	128	129	130	131	132	133	134	135	136	137	138	139
---	---	---	---	---	---	---	100,0	---	---	---	---	---	---	---
---	---	---	---	---	---	21,04	75,0	---	1	---	1	---	---	---
---	---	60,0	---	---	---	---	---	1	---	---	1	---	---	---
---	---	---	---	11,60	---	---	---	---	---	---	---	---	---	---
---	13,08	---	---	---	8,80	---	90,0	---	---	---	---	---	---	---
---	---	---	2,79	---	0,90	7,70	---	---	---	---	---	---	---	---
---	---	---	---	---	---	4,25	7,50	---	---	---	---	---	---	---
---	---	---	---	---	---	---	---	1	---	---	---	---	1	---
---	---	---	---	---	---	---	13,0	---	---	1	---	---	---	1
---	---	---	---	---	---	---	---	---	---	---	---	---	---	---
---	---	---	---	---	---	---	150,0	---	---	---	---	---	---	---
---	---	1040,0	---	---	---	---	689,72	1	---	---	2	---	---	---
---	---	---	---	---	---	---	264,40	---	---	---	---	---	---	---
---	---	---	---	---	---	---	---	1	---	---	---	---	1	---
---	---	2,60	---	8,05	6,80	22,75	42,50	1	1	---	---	---	1	---
---	---	103,30	---	4,04	5,40	9,60	66,55	---	---	---	---	---	---	---
39,08	---	285,0	7,50	33,66	14,14	3,30	215,78	5	---	6	1	---	2	1
13,08	---	60,0	2,79	11,60	3,90	25,29	205,50	3	1	1	2	2	1	1
---	---	1040,0	---	---	---	---	1086,12	2	---	---	2	---	1	---
125	126	127	128	129	130	131	132	133	134	135	136	137	138	139
Seeds	Products	In cash	Forage	Seeds	Forage	Products	In cash	Soviet workers by election	Members of Communist Party	Members of Y. C. L.	Members of agricut. circles	Pioneers	Public service	Members of trade-unions
At the opening of the year				At the close of the year				Degree of social and political activity						
Total debts														

		У ч а с т н ы е к о о п е							
№№ хозяйств по порядку	Виды кооперативов, в которых хозяйство состоит членом	В н е с е н о (руб.)						П о л у ч е	
		Потребит.	Сред.-хоз. кредит	Сред.-хоз.	Проч.	В том числе		Ссуда	Пособие
						Изм.р.	Отраб.		
1	140	141	142	143	144	145	146	147	148
33	П. О., Кред. с.-х. т-во	5,0	5,0	—	—	—	—	50,0	—
34	П. О., Кред. с.-х. т-во	5,0	5,0	—	—	—	—	—	—
35	П. О., Кред. с.-х. т-во	5,0	2,25	—	—	—	—	—	—
36	П. О., Кред. с.-х. т-во, Молоч. и контр.-ассис. т-ва	5,0	5,0	2,50	0,50	—	1,5	170,0	—
37	П. О., Кред. с.-х. Молоч. т-ва и т-во до выруб. кирпича	3,0	10,0	0,50	25,0	—	7,0	100,0	—
38	Кр. с.-х. т-во, Молоч. свинов. и контр.-ассис. т-ва	—	5,0	17,0	6,60	2,0	—	—	—
39	П. О., Кред. с.-х. т-во	5,0	0,87	—	—	—	—	40,0	—
40	Кред. с.-х. т-во	—	3,20	—	—	—	—	—	—
41	—	—	—	—	—	—	—	—	—
42	П. О., Машин. т-во, Молоч. т-во, Мелнорат. т-во	3,20	—	1,75	5,50	—	5,20	—	—
43	П. О., Кр. с.-х. т-во, Молоч. т-во, Маслос. т-во	5,0	5,0	1,50	5,0	—	—	35,0	—
44	П. О.	3,0	—	—	—	—	—	13,0	—
45	—	—	—	—	—	—	—	—	—
46	Кред. с.-х. т-во	—	5,0	—	—	—	—	—	—
47	П. О., Кр. с.-х. т-во, Молоч. т-во	3,0	3,0	0,50	—	—	—	80,0	—
48	П. О.	3,0	—	—	—	—	—	—	—
49	П. О., Молоч. т-во, Мелнорат. т-во	5,87	—	1,75	0,20	—	5,87	—	—
50	—	—	—	—	—	—	—	—	—
51	П. О., Артель сапожи.	10,0	—	—	28,50	—	5,0	—	—
52	П. О., Кр. с.-х. т-во, Пчелов. т-во	5,0	3,25	1,25	—	—	—	93,0	—
53	—	—	—	—	—	—	—	—	—
54	П. О., Машин. т-во	7,0	—	—	1,92	1,92	—	150,0	—
55	П. О., Кред. с.-х. т-во	6,0	6,0	—	—	—	—	650,0	—
56	П. О., Кр. с.-х. т-во, Машин. т-во	4,0	3,50	—	483,0	—	—	324,0	—
57	П. О.	6,0	—	—	—	—	—	—	—
58	П. О., Кр. с.-х. т-во, Молоч. т-во, Т-во „Пчела“, Союз охотн.	3,20	5,50	25,0	?	—	—	157,50	—
59	П. О., Кр. с.-х. и коневод. т-ва	3,50	3,50	5,0	—	—	—	—	—
60	П. О., Кр. с.-х. т-во, Маш.имол. т-ва	8,0	5,0	5,30	384,45	—	5,30	245,0	—
I	—	7,72	1,50	—	5,0	—	4,52	20,0	—
II	—	11,50	19,60	19,0	—	—	—	100,0	—
III	—	51,0	57,0	1,30	79,65	8,50	5,0	560,0	—
IV	—	77,57	54,57	24,75	83,22	3,52	28,57	731,00	—
V	—	30,70	23,50	35,30	867,45	—	5,30	1376,50	—
1	140	141	142	143	144	145	146	147	148
Farms ordinarily numbered	Forms of cooperative associations in which the farm participates	Consumers	Farm credit	Agricult.	Others	In cluding		Loan	Subsidy
						In products	In work		
		I n v e s t e d						Received	
P a r t i c i p a t i o n i n c o o p e r a t i v e o r g a									

р а н и ц					Год образования хозяйства.	Форма землепользования.	Год выкупа из общины.	Год проведения землеустройства.	В чем выразалась землеустройство.	Число пашей в хозяйстве.
в рубл.)		Хозяйственные взаимоотношения (в руб.)								
Продукты и проч.	Семена	Куплено орудий и машин	Продажа продуктов своего хоз.	Куплено продуктов личн. пот.	Год образования хозяйства.	Форма землепользования.	Год проведения землеустройства.	В чем выразалась землеустройство.	Число пашей в хозяйстве.	
149	150	151	152	153	154	155	156	157	158	159
—	—	—	300,0	659,0	1901	Общ.	—	—	—	31
—	—	—	—	—	1860	Общ.	—	—	—	36
—	—	—	535,15	нет	1921	Общ.	—	—	—	30
—	14,50	—	175,0	300,0	1884	Общ.	1925	1925	На отруб.	15
—	—	—	100,0	165,0	1918	До 1924 г. общ., с 1925 г. хутор.	1925	1925	На хут.	36
—	—	152,0	28,30	—	1908	Общ.	—	1910	Широкопол.	24
—	—	—	—	нет	1875	Общ.	—	1910	—	32
—	—	—	—	—	1919	Общ.	—	1919	—	27
—	—	—	—	—	1900	Общ.	—	1924	—	15
—	11,50	—	—	—	1906	Общ.	—	1919	9-п. широкопол.	30
14,0	—	—	163,0	80,0	1904	Общ.	—	1919	Широкопол.	57
—	—	—	—	—	1919	Общ.	—	1912	Поселок.	35
—	—	—	—	—	1923	Общ.	—	—	—	?
—	—	—	100,0	100,0	1913	Хутор.	—	—	—	—
—	—	—	311,0	154,46	1875	Общ.	—	1925	Семиполье	30
—	—	139,0	—	—	1911	Общ.	—	1923	Широкопол.	20
—	—	—	—	—	1919	Общ.	—	1924	—	27
—	—	—	—	—	1887	Общ.	—	—	—	24
—	—	—	122,40	150,0	1903	Отр.	1925	—	—	26
—	—	—	—	—	1918	Отр.	1923	1923	—	9
—	—	—	—	?	?	Общ.	—	—	—	18
—	—	—	58,60	нет	1910	Общ.	—	1919-20	Широкопол.	41
—	—	—	350,0	нет	1910	Общ.	—	1918	—	65
—	—	—	311,60	295,0	1874	Общ.	—	1920-24	—	14
—	—	—	?	?	1862	Общ.	—	1893	—	61
16,0	—	396,40	28,43	?	1915	Общ.	—	1919	9-пашье	35
—	—	—	—	70,0	1913	Хутор.	1913	1913	—	9
—	7,0	—	149,0	520,0	1920	Хутор.	1920	1920	На хут.	—
—	2,50	30,0	52,0	—	—	Общ. 2. Отр. 2. Хт. 1	—	—	—	—
6,0	—	14,75	250,0	—	—	Общ. 4. Хт. 1	—	—	—	—
10,0	29,05	267,90	2118,59	—	—	Общ. 15. Отр. 5. Хт. 1	—	—	—	—
14,0	26,40	471,0	1893,45	—	—	Общ. 19. Отр. 2. Хт. 1	—	—	—	—
16,0	7,0	396,40	839,03	—	—	Общ. 4. Хт. 2	—	—	—	—
149	150	151	152	153	154	155	156	157	158	159
Products etc.	Seeds	Implements and machines bought	Sale of own farm products	Products purchased for personal use	Year of the foundation of the farm	Form of land exploitation	Year of leaving community	Year of legal fixation of agricultural territory	What was the character of territory organization	Number of isolated land parcels belonging to the farm
in rubles					Economic relation (in rubles)					
is a t i o n s										

Жан хозяйства по порядку	Расстоян. полос от двора (верст)		Землепользование до революции			Усадьба десятин	Приусадебной земли в десятинах				Землепольз.				
	Самой дальней	Самой ближней	Своей надел. и купленной	Арендной	Всего		Огород	Луговина	Посев	Всего	Пашня	Сенокос	Лес	Кустарник	Выгон
33	2.0	0.25	6.0	2.0	8.0	0.13	0.05	—	0.05	0.1	11.40	0.75	—	—	—
34	2.0	0.25	13.0	3.0	16.0	0.058	0.074	—	0.25	0.22	11.40	0.75	—	—	—
35	0.5	0.16	—	—	—	0.021	0.196	0.004	0.1	0.3	6.29	2.0	—	—	—
36	3.0	0.5	6.0	1.5	—	0.083	0.083	0.06	0.22	0.37	6.0	1.0	—	0.125	—
37	3.0	0.25	7.5	—	7.5	0.467	0.083	0.167	0.12	0.375	8.5	1.25	0.14	—	—
38	1	0.25	10.5	2.25	12.75	не	у	ка	за	но	0.24	7.8	1	—	—
39	1.25	0.2	5.0	0.25	5.25	0.025	0.03	0.01	0.10	0.24	6.53	—	—	—	—
40	1.0	0.25	15.0	—	15.0	0.095	0.062	0.125	0.16	0.354	12.0	3.0	—	—	—
41	1.0	0.25	6.5	6.5	13.0	0.05	0.42	—	—	0.42	6.4	—	—	—	—
42	2.5	0.25	5.0	4.0	9.0	0.17	0.141	0.041	—	0.182	6.0	1.5	—	—	—
43	3.0	0.4	?	?	?	0.167	0.017	—	0.165	0.182	8.8	—	—	—	—
44	0.25	0.2	—	—	—	0.021	0.10	—	0.20	0.30	7.45	—	—	—	—
45	4.0	0.1	11.0	2.75	13.75	0.023	0.125	—	0.167	0.292	5.17	1.0	—	—	—
46	—	—	31.0	—	31.0	0.374	0.125	—	—	0.125	3.0	6.0	—	4.76	—
47	3.0	0.1	13.0	—	13.0	0.25	0.155	0.01	—	0.165	6.57	0.94	—	—	—
48	1.25	0.25	8.5	—	8.5	0.21	—	—	—	—	5.5	1.8	—	—	—
49	4.0	0.5	—	—	—	0.08	0.16	—	—	—	3.84	4.0	—	—	—
50	2.0	0.2	21.0	—	21.0	0.05	0.1	0.083	0.067	0.35	6.75	2.0	1.5	0.5	—
51	3.0	0.04	9.5	1.5	11.0	0.125	0.19	—	0.133	0.323	9.27	1.0	—	—	—
52	0.6	0.5	2.5	—	2.5	0.035	0.03	—	0.25	0.28	4.75	5.58	—	—	—
53	1.5	0.2	13.6	6.8	20.4	0.083	0.125	—	0.125	0.25	6.0	2.5	—	—	—
54	3.5	0.75	5.5	1.5	7.0	0.374	0.167	0.05	—	0.217	7.3	0.34	—	—	—
55	1.5	0.25	4.375	22.0	26.375	0.32	0.254	0.05	—	0.259	10.40	2.66	0.4	—	—
56	2.0	0.25	29.0	—	29.0	0.082	0.07	0.186	0.035	0.228	13.25	1.5	—	—	—
57	0.75	0.2	7.79	3.0	10.79	0.03	0.08	0.097	0.2	0.305	10.40	2.66	0.4	—	—
58	3.5	0.5	3.6	1.0	4.6	0.1	0.233	—	—	0.233	3.8	—	—	—	—
59	0.4	0.01	5.0	—	5.0	1.25	1.0	—	—	1.0	14.5	6.25	—	1.0	—
60	—	—	—	—	—	0.374	0.125	—	—	0.125	8.77	4.5	20.38	—	—
I	—	—	20.0	—	20.0	0.213	0.369	0.407	0.483	1.259	18.16	11.63	—	—	—
II	—	—	6.0	0.5	6.5	0.596	0.197	0.217	0.456	0.76	21.71	3.45	0.5	—	—
III	—	—	110.42	12.13	122.55	2.043	2.42	1.495	2.51	6.425	108.76	15.81	2.39	—	—
IV	—	—	188.6	32.05	220.65	2.87	2.433	0.55	2.267	5.25	165.25	34.41	1.64	5.38	—
V	—	—	49.76	26.0	75.76	2.156	1.762	0.333	0.235	2.33	61.125	17.57	21.18	1.0	—
160	161	162	163	164	165	166	167	168	169	170	171	172	173	174	17
Farm: originally numbered	Distance of parcels from the residence		Nature of land exploitation before the revolution			Yard (dessiatinas)	Parcels touching the yard (dessiatinas)				Nature of				
	The farthest	The nearest	Belonging to the farms as memb. of comm. and owned by purchase	Rented	Total		Kitchen-garden	Meadow	Sown land	Total	Field	Meadow	Forest	Bush	Pasture

з о в а н и е в б ю д ж е т н о м г о д у в д е с я т и н а х

Итого удобной	Сдано в аренду			Условие сдачи в аренду				Арендовано				Условие аренды					
	Пашни	Сенокосы	Усадьба	Срок	Деньгами в рублях	Натур. в руб.	Отработ. в руб.	Исполу	Пашни	Сенокосы	Усадьба	Вагон	Срок	Деньгами руб.	Натур. в руб.	Отработ. в руб.	Исполу
175	176	177	178	179	180	181	182	183	184	185	186	187	188	189	190	191	192
12,15	-	-	-	-	-	-	-	-	-	-	-	-	-	-	-	-	-
12,15	-	-	-	-	-	-	-	-	-	-	-	-	-	-	-	-	-
8,29	-	-	-	-	-	-	-	-	-	-	-	-	-	-	-	-	-
7,5	-	-	-	-	-	-	-	-	-	-	-	-	-	-	-	-	-
9,96	-	-	-	-	-	-	-	-	-	-	-	-	-	-	-	-	-
8,8	-	-	-	-	-	-	-	-	-	-	-	-	-	-	-	-	-
6,53	-	-	-	-	-	-	-	-	-	-	-	-	-	-	-	-	-
15,0	-	-	-	-	-	-	-	-	-	-	-	-	-	-	-	-	-
6,4	-	-	-	-	-	-	-	-	-	2,5	-	-	5 л.	25,0	14,68	-	-
7,5	-	-	-	-	-	-	-	-	0,625	-	-	-	лето	25,0	1,56	-	-
8,9	-	-	-	-	-	-	-	-	-	-	-	-	-	-	-	-	-
7,45	0,75	1,58	-	1-3г.	25,0	4,20	6,05	-	-	-	-	-	-	-	-	-	-
6,17	-	-	-	-	-	-	-	-	-	-	-	-	-	-	-	-	-
19,06	-	-	-	-	-	-	-	-	-	-	-	-	-	-	-	-	-
7,31	-	-	-	-	-	-	-	-	-	-	-	-	-	-	-	-	-
7,35	-	-	-	-	-	-	-	-	0,5	-	-	-	лето	10,0	-	-	-
7,83	-	-	-	-	-	-	-	-	0,13	-	-	-	-	10,0	-	-	-
10,75	-	-	-	-	-	-	-	-	-	-	-	-	-	-	-	-	-
10,27	-	-	-	-	-	-	-	-	-	-	-	-	-	-	-	-	-
10,33	-	-	-	-	-	-	-	-	-	-	-	-	-	-	-	-	-
8,5	-	-	-	-	-	-	-	-	-	-	-	-	-	-	-	-	-
7,64	-	-	-	-	-	-	-	-	-	-	-	-	-	-	-	-	-
13,46	-	-	-	-	-	-	-	-	0,5	-	-	-	1 год	20,0	-	-	-
14,75	-	-	-	-	-	-	-	-	-	-	-	-	"	3,0	-	-	-
13,46	-	-	-	-	-	-	-	-	0,5	-	-	общ.	1 год	35,0	-	-	-
3,8	-	-	-	-	-	-	-	-	-	-	-	-	-	-	-	-	-
21,75	-	-	-	-	-	-	-	-	-	-	-	-	-	-	-	-	-
33,65	-	-	-	-	-	-	-	-	-	-	-	-	-	-	-	-	-
29,79	0,875	-	-	-	20,0	4,12	-	-	-	-	-	-	-	-	-	-	-
25,66	-	0,25	-	-	2,0	-	-	-	-	0,5	-	-	-	7,0	-	-	-
126,96	1,55	0,5	-	-	20,0	2,80	-	-	-	0,75	-	-	-	15,0	-	-	-
206,68	0,75	1,58	-	-	25,0	4,20	6,05	-	1,255	0,62	0,5	-	-	51,25	1,56	4,48	-
100,87	-	-	-	-	-	-	-	-	1,0	-	-	-	-	58,0	-	-	-
175	176	177	178	179	180	181	182	183	184	185	186	187	188	189	190	191	192
Total agriculture	Field	Meadow	Yard	Term	In cash (rubles)	In products (rubles)	Work (rubles)	By half of the crop	Field	Meadow	Yard	Pasture	Term	In cash (rubles)	In materials (rubles)	Work (rubles)	By half of the crop
	Let to be rented				Conditions of rent									Condition. of rent			

a n d e x p l o i t a t i o n b u d g e t y e a r i n d e s i a t i n a s

№№ хозяйств по порядку	Расстояние выгона от усадьбы (версты)	Система земледелия	С какого времени	Севооборот												
				Чередование растений												
				1	2	3	4	5	6	7	8	9				
	193	194	195	195	197	198	199	200	201	202	203	204				
33	1,0	Травоп.	1895	п	р	к	к	л	ов—кр	—	—	—				
34	1,0	„	1895	п	р	к	к	л	ов—кр	—	—	—				
35	0,75	„	1895	п	р	к	к	л	ов—кр	п	—	—				
36	3,0	„	1912	п	р	о	к	л	—	—	—	—				
37	1,5—3,0	„	1918	п	р	к	к	л	ов	—	—	—				
38	2,0	Травоп.	1909	п	р	к	к	л	ов	—	—	—				
39	1,0	„	1892—93	п	р	к	к	л	ов—кр	—	—	—				
40	0,25—1,0	„	1892	п	р	к	к	к	л	п	р	ов				
41	?	„	1920	п	р	к	к	л	п	р	ов	ов				
42	3,0	„	1893	п	р	к	к	л	ов	п	р	ов				
43	1,5	Травоп.	1920	п	р	к	к	к	л	п	р	ов				
44	0,5	„	?	п	р	к	к	к	л	п	р	ов				
45	0,5—4,0	„	—	п	е	о	п	р	е	д	е	л	е	н	ы	й
46	0,16	„	—	п	е	о	п	р	е	д	е	л	е	н	ы	й
47	2,0	„	1909	п	р	к	к	к	л	ов	—	—	—			
48	1,5—5,0	Травоп.	1896	п	р	к	к	л	п	р	—	—	—			
49	3,5	„	1918	п	р	к	к	к	л	п	р	ов	—			
50	0,25—2,0	„	1895	п	р	к	к	к	л	п	р	ов	—			
51	0,5—3,0	„	1897	п	р	ов	к	к	л	п	р	ов	—			
52	0,2—1,5	„	1904	п	р	к	к	л	ов	—	—	—	—			
53	1,0	„	1923	п	р	к	к	к	л	ов	—	—	—			
54	2,5	„	1920	п	р	к	к	к	л	п	р	ов	—			
55	1,5—2,0	Травоп.	1893	п	р	к	к	л	ов—кр	—	—	—	—			
56	4,0	„	1906	п	р	к	к	л	п	р	ов	—	—			
57	1,0	„	1892	п	р	к	к	л	ов—кр	—	—	—	—			
58	3,4	„	—	п	р	к	к	л	п	р	ов	—	—			
59	0,5	„	—	п	р	к	к	л	ов	—	—	—	—			
60	0,2	„	—	п	о.пш.	кр	ов	к	к	к	гор.	пш.	ов			
I	—	—	—	—	—	—	—	—	—	—	—	—	—			
II	—	—	—	—	—	—	—	—	—	—	—	—	—			
III	—	—	—	—	—	—	—	—	—	—	—	—	—			
IV	—	—	—	—	—	—	—	—	—	—	—	—	—			
V	—	—	—	—	—	—	—	—	—	—	—	—	—			
	193	194	195	19C	197	198	199	200	201	202	203	204				
Farms, ordinarily numbered	Distance of pasture from yard (versts)	System of restoring soil fertility	Date of beginning	R o t a t i o n												
				1	2	3	4	5	6	7	8	9				

Площадь пара					Время высева семян в поле	Почва	Посевы в поле и на усадьбе в 1924 и 1925 гг. в дес.							
Поздний	Ранний	Черный	Запозд.	Промежн.			Рожь озим.		От. и яр. пшеница		Овес		Картофель	
							1923	1924	1924	1925	1924	1925	1924	1925
205	206	207	208	209	210	211	212	213	214	215	216	217	218	219
1,5	—	—	—	—	VI, 2	Сред.	1,9	1,9	0,2	0,2	1,85	1,85	0,4	0,4
1,5	—	—	—	—	VI, 2	"	1,9	1,5	0,2	0,2	2,0	2,0	0,4	0,3
—	—	0,75	—	—	VI, 1	"	0,75	1,0	—	—	0,75	1,0	0,5	0,75
—	—	1,5	—	—	VI, 2	Легк.	1,25	1,12	0,1	—	1,5	1,5	0,55	0,6
1,66	—	—	—	—	VI, 3	Сред.	1,66	1,75	0,21	—	1,2	1,0	0,62	0,62
1,0	—	—	—	—	VI, 1	Тяж.	1,25	2,0	—	—	1,45	1,45	0,6	0,6
3,8	—	—	—	—	VI, 1	"	1,0	1,0	—	—	1,2	1,45	0,43	0,5
1,25	—	1,25	—	—	VI, 2	Легк.	2,5	2,5	—	—	1,5	1,5	0,66	0,67
1,5	—	—	—	—	VI, 1	Тяж.	1,75	1,5	—	—	0,75	0,75	0,2	0,5
—	—	0,73	0,6	—	VI, 2	Сред.	0,75	1,5	0,5	0,1	1,0	1,0	0,42	0,5
0,9	—	—	0,9	—	?	Сред.	1,66	1,66	0,33	—	1,33	1,5	0,5	0,5
1,4	—	—	—	—	V, 3	"	1,25	1,10	—	—	0,75	0,85	0,45	0,5
1,5	—	—	—	—	VII, 1	"	1,34	1,5	0,16	—	1,5	2,0	0,5	0,5
2,0	—	—	—	—	VI, 2	Легк.	2,5	1,5	0,43	—	2,33	2,33	0,5	0,5
1,06	—	—	—	—	VI, 2	Тяж.	1,06	1,06	—	—	0,75	0,8	0,3	0,3
1,0	—	—	—	—	VI, 2	Тяж.	1,0	1,12	—	—	1,0	1,0	0,3	0,25
—	—	—	0,75	—	V	Легк.	0,75	0,75	0,13	0,13	0,75	0,75	0,59	0,65
1,75	—	—	—	—	VI, 3	Тяж.	1,75	1,75	—	—	0,75	1,5	0,32	0,32
—	—	0,75	—	—	VI, 3	"	1,5	0,5	0,5	—	1,5	1,5	0,8	0,75
1,0	—	—	—	—	VI, 1	"	0,5	1,0	—	—	2,0	2,5	0,5	0,5
1,5	—	—	—	—	VII, 1	Сред.	1,5	1,5	—	—	2,0	1,5	0,7	0,8
1,0	—	—	0,33	—	VI, 3	Легк.	1,0	1,0	0,55	0,55	1,0	1,0	0,5	0,5
—	1,75	—	—	—	VI, 2	Тяж.	1,5	1,75	0,25	0,4	1,2	0,9	1,0	1,0
2,75	—	—	—	—	VI, 3	Сред.	2,75	2,75	—	—	2,87	3,8	1,62	2,0
1,75	—	—	—	—	VI, 2	Тяж.	1,65	1,65	0,1	0,1	1,40	1,40	0,5	0,5
0,85	—	—	—	—	VI, 3	Легк.	0,7	0,7	0,15	0,05	0,6	0,5	0,25	0,3
2,5	—	—	—	—	VI, 2	"	2,5	2,5	—	—	2,44	2,44	0,75	0,75
0,09	—	—	0,96	—	V, 3	"	—	1,0	0,17	—	2,83	2,1	1,6	1,0
2,98	—	—	—	—	—	—	3,2	2,9	—	—	3,0	2,9	1,56	1,13
2,4	—	—	1,5	—	—	—	4,23	4,23	0,12	—	4,32	3,58	1,69	1,68
16,75	—	1,76	2,075	—	—	—	17,47	21,07	2,21	0,52	16,36	16,98	9,13	9,1
22,32	—	4,98	2,59	—	—	—	30,54	30,51	3,22	1,18	28,91	30,73	10,74	11,48
9,59	—	—	0,96	—	—	—	9,1	10,35	0,67	0,55	11,34	11,14	5,72	5,55
205	206	207	208	209	210	211	212	213	214	215	216	217	218	219
Late	Early	Black	Fallow under forage	Fallow under high crop	Time of manuring	Soil	1924	1925	1924	1925	1924	1925	1924	1925
Fallow							Winter rye		Winter and spring wheat		Oats		Potatoes	
Sowing in fields and at the farm in 1924—1925 (in dess.)														

№№ хозяйств по порядку	Посевы в поле и на усадьбе в 1924 и 1925 годах в десятинах												Неиспользуемая удобная земля	
	Лен		Клевер с тимофеевкой				Вика с овсом		Корнеплоды		Всего посевов		1924	1925
	1924	1925	1921	1922	1923	1924	1924	1925	1924	1925	1924	1925		
	1	220	221	222	223	224	225	226	227	228	229	230	231	232
33	1,9	1,9	—	1,8	1,9	1,8	—	—	—	—	9,55	11,75	—	—
34	1,9	1,9	—	1,8	1,9	1,8	—	—	0,05	0,05	10,15	11,45	—	—
35	1,14	1,14	0,75	0,75	0,75	1,0	0,25	—	—	—	5,64	6,39	—	—
36	1,75	1,5	—	1,0	1,0	2,0	0,75	0,75	—	—	7,92	9,47	0,9	1,35
37	1,16	1,5	—	1,12	1,13	—	—	—	—	—	7,03	7,12	—	—
38	1,5	1,5	—	1,1	1,2	1,3	—	—	—	—	7,1	9,15	—	—
39	1,2	1,2	—	1,1	0,9	1,1	—	—	—	—	5,33	7,25	—	—
40	1,0	1,0	1,33	1,33	1,33	1,33	—	0,5	—	—	9,5	10,15	—	—
41	0,8	0,7	—	0,8	0,8	0,8	—	1,0	—	—	5,1	6,85	—	—
42	1,32	1,0	—	0,7	0,7	0,7	0,6	0,8	—	—	5,79	6,8	—	—
43	0,8	1,0	0,83	0,83	0,83	0,83	—	—	—	—	7,11	7,15	0,12	—
44	1,15	1,15	1,15	1,15	1,15	1,15	—	—	—	—	7,05	7,35	—	—
45	0,66	1,0	0,33	0,33	0,33	0,8	—	—	—	—	5,15	7,44	—	—
46	0,5	0,5	—	—	—	—	0,2	0,3	—	—	6,5	5,13	—	—
47	1,06	1,06	—	1,06	1,06	—	—	—	—	—	5,29	5,34	—	—
48	0,75	1,25	—	0,7	0,8	0,7	—	—	—	—	4,55	5,82	—	—
49	0,5	0,6	—	0,38	0,5	0,37	0,37	0,42	0,04	0,04	4,01	4,59	—	—
50	0,75	1,0	—	0,75	0,75	0,75	0,16	—	—	—	5,23	6,82	—	—
51	1,5	1,0	—	1,25	1,25	1,25	0,25	0,5	0,01	—	8,56	8,0	—	—
52	1,0	1,0	—	—	—	1,0	—	—	—	—	4,0	6,0	—	—
53	0,5	1,0	—	—	—	1,0	0,5	—	—	—	5,2	5,8	—	—
54	0,25	0,5	1,25	0,75	0,67	1,25	0,33	0,5	—	—	6,30	6,73	—	—
55	1,2	1,75	—	1,75	1,75	1,75	—	—	—	—	8,65	11,05	—	—
56	1,0	2,1	—	1,37	1,37	1,37	—	—	—	—	10,98	14,76	—	—
57	1,7	1,7	—	1,75	1,75	1,75	—	—	—	—	8,85	10,06	—	—
58	—	—	0,42	0,42	0,92	0,42	0,12	—	—	—	3,58	3,31	—	—
59	1,25	1,25	—	2,5	2,5	2,5	—	—	—	—	11,94	14,44	—	—
60	—	—	—	1,0	1,0	1,0	0,96	1,02	—	—	7,56	8,12	—	—
I	1,87	2,42	—	0,32	0,32	0,65	0,12	0,25	—	—	10,39	10,57	—	—
II	2,85	3,7	0,33	2,08	2,08	2,83	0,49	0,75	—	—	18,18	20,5	—	—
III	13,07	14,53	2,32	8,6	12,92	13,72	2,66	2,05	0,25	0,13	85,99	90,54	3,57	—
IV	23,09	24,4	5,64	18,6	18,85	20,93	3,41	4,77	0,1	0,09	113,11	159,29	1,02	1,47
V	5,15	6,8	0,42	8,79	9,29	8,79	1,08	1,02	—	—	51,56	62,28	—	—
1	220	221	222	223	224	225	226	227	228	229	230	231	232	233
Farms ordinarily numbered	1924	1925	1921	1922	1923	1924	1924	1925	1924	1925	1924	1925	1924	1925
	Flax			Clover and timothy			Vetches and oats			Roots		Total of sowings		Cultivated waste land
	Sowing fields and at the farm in 1924-1925 in desiatinas													

В том числе на арендованной земле (дес.)														Лошади			Крупный рогатый скот				
Рожь озим.		Овес		Лен		Картофель		Клевер с тимоф.		Итого		Рабочие	От 1 года до работ. возраста	Жеребята	Быки старше 2 л.	Коровы	Тел. и бык. от 12 лет	Подозрел и бычки до 12 лет	Телята до 1 года		
1924	1925	1924	1925	1924	1925	1924	1925	1924	1925	1924	1925										
234												2			3	1			2		
235												2			2				1		
236												1			2				2		
237												1			2				1		
238												2			3				3		
239												2			3	1			2		
240												2			1	1			1		
241												2			1	1			1		
242									0.13			2			1	1	1		2		
243									0.13	1.0		2			1	1			1		
244										1.0		2			2	2			2		
245												1			3	1			2		
246												1			1	1			1		
247												1			1	1			1		
248												3			2	2			1		
249												2			2	2			1		
250												1			2	2			1		
251												2			1	2			1		
252												3			2	2			1		
253												2			2	2			1		
234												2			1	4			1		
235												1			3	2			1		
236												2			2	2			1		
237												1			2	2			1		
238												2			2	2			1		
239												3			1	4			1		
240												2			1	3			1		
241												1			2	2			1		
242												2			3	2			1		
243												1			2	6			4		
244												36			30	9			14		
245												10			17	3			25		
246												27			15	3			4		
247												6			8	9			25		
248												8			3	17			4		
249												3			17	3			4		
250												2			3	3			4		
251												1			4	1			4		
252												1			1	1			4		
253												3			3	3			4		
234												2			3				1		
235												4			6				4		
236												1			3				4		
237												2			3				14		
238												1			15				25		
239												2			9				4		
240												8			3				25		
241												3			17				4		
242												2			3				4		
243												1			4				4		
244												3			1				4		
245												2			3				4		
246												1			4				4		
247												6			8				4		
248												8			3				4		
249												3			17				4		
250												2			3				4		
251												1			4				4		
252												1			1				4		
253												3			3				4		

Including the acreage (in desiatinas) on rented land

Фермы, ordinarily numbered	Овцы		Свиньи		Птица				Пчелы		Стоимость скота к началу года (в руб.)						
	Овцы	Ягнаты	Старше 1 года	Подсосные	Поросята	Гуси	Утки	Индюки	Куры	Рак. дубов	Колоды	Лошади	Крупный рогатый скот	Овцы	Свиньи	Птица	Пчелы
33	3	7	—	2	—	2	—	—	20	—	—	334,0	267,26	35,50	12,0	13,0	—
34	5	7	—	—	—	4	—	—	12	—	—	334,0	180,0	47,50	40,0	12,0	—
35	4	6	—	2	—	—	—	—	11	—	—	160,0	170,50	36,0	36,0	4,84	—
36	—	—	1	2	—	—	—	—	22	—	—	145,0	122,0	—	70,0	12,0	—
37	4	7	—	2	—	3	—	—	19	—	6,5	310,0	207,0	41,50	36,0	14,0	—
38	4	4	1	2	—	2	—	—	13	1	—	350,0	207,0	32,0	69,0	9,32	26,0
39	5	7	3	—	—	—	—	—	20	—	—	350,0	125,0	46,0	99,0	8,80	—
40	3	5	—	1	1	—	—	—	17	—	—	410,0	184,0	30,50	21,0	9,86	—
41	6	10	—	2	2	1	—	3	11	3	—	225,0	240,0	56,0	10,0	12,04	78,0
42	4	3	1	—	2	—	—	—	14	—	—	275,0	231,0	27,50	112,0	7,0	—
43	3	5	—	1	—	5	—	—	15	—	—	167,0	152,0	30,50	18,0	13,80	—
44	3	6	—	1	—	—	—	—	8	—	—	160,0	77,0	30,0	5,0	3,36	—
45	4	3	—	—	2	—	—	—	12	—	—	334,0	93,0	31,50	12,0	6,0	—
46	4	3	1	—	3	—	—	—	10	1	—	240,0	166,0	31,50	48,0	5,0	20,0
47	6	8	1	—	2	—	—	—	23	—	—	350,0	103,0	56,0	42,0	12,50	—
48	6	9	—	1	3	3	—	—	10	—	—	268,50	126,50	56,25	31,50	8,0	—
49	2	2	1	—	2	—	—	—	16	—	—	167,0	69,0	17,0	42,0	8,0	—
50	4	—	—	2	—	—	25	—	15	—	—	240,0	106,50	41,50	36,0	26,25	—
51	4	4	1	—	1	4	—	—	14	1	—	612,0	154,93	34,0	102,0	13,0	25,0
52	4	—	—	—	—	—	—	—	—	2	—	507,0	156,0	24,0	—	—	73,0
53	4	7	—	—	2	1	3	—	15	—	—	304,0	123,0	41,50	40,0	11,25	—
54	3	3	1	—	—	—	—	—	12	—	—	963,30	151,20	25,50	33,0	6,0	—
55	—	—	—	2	—	—	—	—	12	1	—	—	175,0	—	36,0	5,28	26,0
56	6	10	—	4	—	4	—	—	17	—	—	280,0	230,26	67,0	72,0	14,50	—
57	6	10	1	2	—	—	—	—	18	—	—	320,0	268,21	56,0	69,0	7,92	—
58	2	3	2	—	—	3	4	—	7	1	—	192,46	117,38	19,50	100,0	11,0	13,0
59	6	11	—	2	—	—	—	—	20	—	—	280,0	312,0	63,50	36,0	10,0	—
60	6	8	7	—	9	—	—	—	13	7	—	670,0	232,0	56,0	544,0	6,50	140,0
I	2	—	1	—	—	4	4	—	28	—	—	211,0	258,0	13,46	38,28	23,02	—
II	8	13	3	4	10	2	7	—	36	—	—	515,0	478,0	76,0	228,0	28,52	—
III	56	58	13	14	8	28	28	—	244	12	—	3874,75	2094,86	401,55	684,0	187,47	312,0
IV	85	114	11	15	23	25	28	3	309	7	0,5	7198,80	3411,89	771,75	917,50	216,02	222,0
V	26	42	10	10	9	7	4	—	87	9	—	1742,46	1334,85	256,0	857,0	55,20	179,0
	254	255	256	257	258	259	260	261	262	263	264	265	266	267	268	269	270
Sheep																	
Lambs																	
Over 12 months old																	
Porklings																	
Sucklings/pigs																	
Geese																	
Ducks																	
Turkeys																	
Poultry																	
Hives																	
Hollow hives																	
usole bee-hives																	
Horses																	
Horned cattle																	
Sheep																	
Swine																	
Poultry																	
Bees																	
	Cost of the live-stock, at the opening of the (year in rubles)																

Стоимость скота к концу года (руб.)						Общая стоимость всего скота и птицы (руб.)			Жилые избы			
Лошади	Крупный рогатый скот	Овцы	Свины	Птица	Пчелы	В начале года	В конце года	+ или -	Количество	Размер		
										Длина	Ширина	Высота
271	272	273	274	275	276	277	278	279	280	281	282	283
311.0	270.82	44,0	12,0	13,0	—	661,76	650.82	- 10,94	1	17	10	4
310,93	202,50	52,50	53,0	9,0	—	613,50	627,93	+ 14,43	1	12	10	3,75
197,86	144,10	42,0	36,0	5,72	—	407,34	422,80	+ 15,46	1	14	8	4
950,0	107,0	—	40,0	12,0	—	349,0	509,0	+ 160,0	1	12	9	4
365,80	215,30	52,50	5,0	10,50	—	608,50	698,10	+ 89,60	2	34	38	18
397,86	147,11	32,0	79,0	11,30	52,0	693,32	719,17	+ 25,95	2	15	15	6,5
410,50	126,58	38,0	23,0	13,98	—	628,80	612,06	- 16,74	1	8	8	4
390,78	194,72	30,50	24,0	13,10	—	658,36	653,10	- 5,26	1	17	9	3,5
198,10	234,10	56,0	10,0	10,24	100,0	621,04	608,44	- 12,60	1	10	12	3,75
205,80	207,50	10,0	112,0	7,0	—	652,50	542,30	- 110,20	1	9	8	3,5
280,46	197,0	25,50	—	7,50	—	381,30	510,46	+ 129,16	1	17	9	4
148,30	121,0	36,50	—	4,62	—	275,36	310,42	+ 35,06	1	9	9	4
155,50	66,18	24,0	20,0	3,0	—	476,50	268,68	- 207,82	1	17	9	3,5
330,50	170,21	11,0	54,0	5,0	20,0	510,50	490,71	- 19,79	1	5	10	3,5
351,50	128,09	53,50	12,0	12,50	—	563,50	557,59	- 5,91	1	12	10	4
291,0	123,50	49,50	52,0	12,57	—	490,75	528,57	+ 37,82	1	7,5	12,5	3,5
157,0	87,0	28,0	52,0	20,60	—	303,0	344,60	+ 41,60	1	9	9	4
253,0	107,63	73,50	—	9,75	—	450,25	443,88	- 6,37	1	16	9	3,5
693,62	216,0	45,0	60,0	14,20	25,0	940,93	1053,82	+ 112,89	1	16	9	3,5
465,0	161,79	20,0	60,0	10,36	146,0	753,0	963,15	+ 110,15	1	9	9	4
155,50	140,70	39,0	—	9,75	—	519,75	344,95	- 174,80	1	16	9	3,5
1000,0	159,10	24,0	—	7,0	—	1179,0	1196,10	+ 17,10	1	10	10	4
170,0	173,95	—	31,50	5,28	52,0	242,28	432,73	+ 190,45	1	12	10	3,75
330,39	203,62	81,50	66,0	17,50	—	657,76	699,01	+ 41,25	4	17	9	3,5
297,86	285,10	66,0	47,0	15,12	—	721,13	711,08	- 10,05	1	10	9	3,5
180,0	122,0	14,50	50,0	23,60	80,50	453,34	470,60	+ 17,26	1	18	18	7,5
400,0	261,52	—	12,0	10,51	—	701,50	684,03	- 17,47	1	17	10	4
684,10	228,50	39,0	320,0	13,10	200,0	1648,50	1484,70	- 163,80	1	19	14	3,75
371,66	231,18	8,50	26,0	25,02	—	543,76	662,36	+ 118,60	5	—	—	—
509,12	420,84	58,50	152,0	30,0	—	1325,52	1179,46	- 146,07	6	—	—	—
4023,39	2029,90	550,75	258,0	187,03	312,0	7676,08	7352,07	- 324,01	20	—	—	—
7317,13	3527,93	787,0	759,0	222,69	343,0	12737,96	12956,75	+ 218,79	24	—	—	—
2062,35	1274,69	201,0	526,50	85,11	332,50	4424,51	4482,15	+ 57,64	9	—	—	—
271	272	273	274	275	276	277	278	279	280	281	282	283
Horses	Horned cattle	Sheep	Swine	Poultry	Bees	At the opening of the year	At the close of the year	+ or -	Number	Length	Width	Height
Cost of cattle at the close of the year (in rubles)						Total cost of all cattle and poultry (in rubles)			Dwellings			
									Size			

№№ хозяйств по порядку	Ж и л и щ е н ы е				С к о т н ы е							
	М а т е р и а л		Л е т с л у ж и т	С т о и м о с т ь в н а ч а л е г о д а (р.б.)	К о л и ч е с т в о	Р а з м е р			М а т е р и а л		Л е т с л у ж и т	С т о и м о с т ь в н а ч а л е г о д а (р.б.)
	К р а ш	С т е н				Д л и н а	Ш и р и н а	В ы с о т а	К р а ш	С т е н		
			284	285	286						287	288
33	Дрaнь	Дерев.	0	2500,0	1	17	12	4	Дрaнь	Дерев.	10	209,0
34	Жел.	"	16	1350,0	1	17	17	4	"	"	16	700,0
35	Дрaнь	"	5	900,0	1	19	13	4	"	"	3	28,0
36	Сол.	"	3	1200,0	1	22	16	3	Солом.	"	9	202,25
37	Щена, тес	"	15-20	706,70	2	32	29	6	"	"	15-6	364,90
38	Дрaнь	Дерев.	17	546,50	1	17	22	4	Солом.	Дерев.	17	968,75
39	Щена	"	50	237,10	1	30	17	4	"	"	25	44,40
40	"	"	13	753,84	1	25	17	3,5	"	"	19	306,66
41	Дрaнь	"	3	1950,0	1	17	20	4	Дрaнь	"	23	65,0
42	"	"	10	405,0	2	19/11	8/15	4/4	Сол. дрaнь	"	10,3	323,0
43	Черешня	Дерев.	4	2045,40	1	10	12	4,5	Солом.	Дерев.	7	135,0
44	Дрaнь	"	3	1029,0	1	24	14	3	"	"	16	215,0
45	"	"	31	403,0	1	22	9	3	"	"	4	306,50
46	"	"	3	4040,0	1	19	14	4	Дрaнь	"	1	707,0
47	"	"	2	867,20	1	24	13	14	"	"	12	201,25
48	Дрaнь	Дерев.	7	496,85	1	22	16	4,75	Дрaнь	Дерев.	7	208,0
49	"	"	11	1025,0	1	20	18	4	"	"	11	413,0
50	"	"	21	327,04	1	20	18	4	Солом.	"	3	270,0
51	Жел.	"	15	840,0	1	30	9	2,5	Щена	"	12	418,18
52	Дрaнь	"	7	457,14	1	15	16	4	Дрaнь	"	7	300,0
53	Жел.	"	2	2000,0	1	18	14	3	"	"	17	317,64
54	"	"	11	2190,0	1	17	8	3,5	Щена	"	11	265,0
55	Жел.	Дерев.	8	1437,50	1	27	11	4,5	Солом.	Дерев.	13	304,62
56	Дрaнь	"	34	551,50	2	32	36	8	Др. сол.	"	2	365,0
57	"	"	13	853,0	1	22	16	3	Дрaнь	"	16	194,0
58	Жел.	"	2	1479,0	1	?	?	?	Солом.	"	2	493,0
59	Дрaнь	"	12	900,80	1	28	17	4,5	Дрaнь	"	12	633,30
60	"	"	5	621,84	1	19	11	3	"	"	5	206,30
I	—	—	—	1580,55	5	—	—	—	—	—	—	197,63
II	—	—	—	1521,0	6	—	—	—	—	—	—	828,30
III	—	—	—	7760,11	19	—	—	—	—	—	—	2531,09
IV	—	—	—	26269,77	25	—	—	—	—	—	—	6422,53
V	—	—	—	5843,64	7	—	—	—	—	—	—	2196,22
1	284	285	286	287	288	289	290	291	292	293	294	295
Forms originally numbered	Roofs	Walls	Number of years of use	Cost at the opening of the year	Number	Size			Materials		Years of use	Cost at the opening of the year
	Materials					Length	Width	Height	Roofs	Walls		
Dwellings					Barn yards							

Омшанники		А м б а р ы		С а р а н		Р и г и (овины)		Проч. хозяйств. постройки		Стоимость в начале года (руб.)	
Количество	Стоимость в начале года (руб.)	Количество	Стоимость в начале года (руб.)	Количество	Стоимость в начале года (руб.)	Количество	Стоимость в начале года (руб.)	Количество	Стоимость в начале года (руб.)	Жилых	Хозяйственных
296	297	298	299	300	301	302	303	304	305	306	307
—	—	1	160,71	1	192,0	2	149,93	—	—	2500,0	711,64
—	—	—	—	2	211,0	1	280,0	1	54,0	1350,0	1245,0
—	—	1	145,50	2	382,0	1/3	36,0	2/3	243,66	900,0	1089,16
—	—	1	26,30	1	88,0	1	145,0	1	122,70	1200,0	584,25
—	—	1	29,16	2	127,90	1	186,0	1	68,65	706,70	776,61
—	—	1	157,50	2	736,17	1	62,50	—	—	546,50	1224,92
1	16,75	1	52,50	2	88,28	1	76,66	1	21,66	237,10	300,25
—	—	1	80,0	2	465,38	1	54,17	1	32,0	753,84	938,21
—	—	1	128,0	2	320,0	1	13,75	—	—	1950,0	526,75
1	33,36	2	83,40	1	155,0	1	106,60	—	—	405,0	731,33
—	—	—	—	1	91,44	—	—	1	24,38	2045,40	278,32
—	—	—	—	1	210,0	1	82,50	—	—	1029,0	507,50
—	—	—	—	2	229,70	1	50,0	—	—	403,0	586,20
—	—	—	—	2	537,0	—	—	—	—	4040,0	1244,0
1	190,0	1	42,0	2	261,86	1	92,50	—	—	867,20	790,61
—	—	1	107,0	3	258,40	1	53,30	—	—	496,85	626,70
—	—	1	93,0	3	276,0	1	80,0	—	—	1025,0	862,0
—	—	1	75,82	1	118,18	1	128,50	—	—	327,04	592,50
—	—	1	52,40	3	469,40	1	87,0	—	—	840,0	1026,98
—	—	—	—	2	387,50	—	—	2	94,57	457,14	782,07
1	10,58	1	41,30	1	153,57	1	31,13	—	—	2000,0	451,22
2	265,0	1	56,0	1	45,0	1	37,0	—	—	2190,0	668,0
—	—	1	107,14	1	53,46	2	141,12	1	290,0	1437,50	896,64
1	53,50	1	52,50	2	144,38	1	93,0	1	103,0	551,50	811,38
—	—	—	—	—	—	—	—	—	—	853,0	822,95
—	—	1	31,50	2	167,88	1	79,30	—	—	1479,0	771,68
—	—	1	63,30	3	1103,90	1	316,60	—	—	900,80	2117,10
—	—	1	300,0	1	365,0	—	—	3	671,74	621,84	1543,04
2	42,85	1	6,0	1	17,90	1,5	96,05	—	—	1580,55	356,43
3	48,20	1	20,0	4	275,64	2	95,0	—	—	1521,0	1317,14
9	343,30	14	870,05	23	2260,01	14,5	1216,75	4	325,14	7810,11	7596,34
7	573,16	17	1330,59	39	5806,78	19 1/3	1752,54	11	661,62	26269,77	16547,22
1	53,50	6	637,44	11	2205,62	7	805,27	5	1064,74	5843,64	6962,79
296	297	298	299	300	301	302	303	304	305	306	307
Number	Cost at the opening of the year (rubles)	Number	Cost at the opening of the year (rubles)	Number	Cost at the opening of the year (rubles)	Number	Cost at the opening of the year (rubles)	Number	Cost at the opening of the year (rubles)	Dwellings	Out buildings
Grain barns		Granary		Sheds		Grain kiln		Other farm buildings		Cost at the opening of the year (rubles)	

№№ хозяйств по порядку	Общая стоимость хозяйств, построек (руб.)			Пауги деревянные				Пауги железные				Б о р	
	В начале года	В конце года	Разность + или -	Количество	Лет службы	Осталось служить	Стоимость в начале года (руб.)	Количество	Лет службы	Осталось служить	Стоимость в начале года (руб.)	Количество	Лет службы
	308	309	310	311	312	313	314	315	316	317	318	319	320
33	711,64	676,0	- 35,64	2	15	6	8,75	1	10	5	15,22	—	—
34	1245,0	1190,0	- 55,0	3	20	5	9,0	—	—	—	—	2	4
35	1089,16	1135,28	+ 46,12	1	14	2	2,21	—	—	—	—	1	2
36	584,25	578,64	- 5,61	1	2	10	6,83	—	—	—	—	2	2
37	776,61	737,50	- 39,11	2	15	2	8,0	1	11	5	15,54	2	2
38	1224,92	1230,0	+ 5,08	1	10	20	8,40	1	2	20	22,0	—	—
39	300,25	301,50	+ 1,25	1	30	10	2,5	1	2	15	15,0	3	1
40	938,21	905,0	- 33,21	1	6	2	2,66	—	—	—	—	3	3
41	526,75	498,80	- 27,95	2	18	2	4,10	1	13	2	21,0	2	5
42	731,33	685,0	- 46,33	1	13	15	4,84	1	1	20	11,40	1	7
43	278,32	268,75	- 9,57	—	—	—	—	1	13	1	6,69	2	3
44	507,50	720,56	+ 213,06	1,5	3	16	7,95	—	—	—	—	1	6
45	586,20	625,0	+ 38,80	2	17	1	5,65	—	—	—	—	2	5
46	1244,0	120,0	- 1124,0	—	—	—	—	1	15	20	11,25	3	20
47	790,61	825,60	+ 34,99	2	6	1	6,16	1	13	5	20,30	3	15-11-5
48	626,70	590,0	- 36,70	1	10	10	21,0	—	—	—	—	2	9
49	862,0	835,0	- 27,0	1	10	1	5,30	—	—	—	—	1	2
50	592,50	548,0	- 44,50	2	1-12	2-3	6,77	—	—	—	—	2	1
51	1026,98	1100,96	+ 73,98	1	15	1	2,53	1	14	5	10,10	2	2
52	782,07	889,0	+ 106,93	1	6	10	7,25	1	2	10	12,75	1	7
53	454,22	430,0	- 24,20	1	6	3	5,50	1	12	3	13,1	—	—
54	668,0	670,0	+ 2,0	2	13-15	5-13	19,37	—	—	—	—	2	2
55	896,64	850,0	- 46,64	—	—	—	—	1	14	15	12,57	2	4
55	811,38	1176,0	+ 364,62	2	6	2	12,50	3,33	12,25	4	189,70	1	3
57	822,95	1007,55	+ 184,60	1	3	5	15,0	—	—	—	—	2	2
58	771,68	819,50	+ 47,82	2	20-6	0,15	15,0	2	4-3	15	29,41	2	3-4
59	2117,10	2050,0	- 67,10	—	—	—	—	2	10	20	32,10	—	—
60	1543,04	1657,0	+ 113,96	—	—	—	—	3	2	15	59,0	3	2-5
I	360,43	334,36	- 26,07	2	—	—	5,52	—	—	—	—	1	—
II	1317,14	1487,74	+ 170,60	3	—	—	7,76	—	—	—	—	4	—
III	7596,34	7729,88	+ 133,54	20	—	—	84,42	6	—	—	120,25	28	—
IV	16547,22	16640,61	+ 93,39	28,5	—	—	126,07	12	—	—	174,23	37	—
V	6962,79	7560,05	+ 697,26	5	—	—	42,50	11,3	—	—	323,08	10	—
	308	309	310	311	312	313	314	315	316	317	318	319	320
Farms, ordinally numbered	At the opening of the year	At the close of the year	Difference + or -	Quantity	Term of service	Working time left	Cost at the opening of the year (rubles)	Quantity	Term of service	Working time left	Cost at the opening of the year (rubles)	Quantity	Term of service
	Total cost of farm buildings			Woolen ploughs				Iron ploughs				H a r	

О б и		М о л о т у ш к и						Л ъ н о ш е л к и					
Остаток са- жать	Стоимость в начале года (руб.)	Количество	Лет служит	Стоимость в начале года (руб.)	Остаток са- жать	Число маш.- дней	В том числе в чужих хозяйствах	Количество	Лет служит	Стоимость в начале года (руб.)	Остаток са- жать	Число маш.- дней	В том числе в чужих хозяйствах
321	3-2	323	324	325	326	327	328	329	330	331	332	333	334
—	—	0,5	20	216,66	?	1,4	—	0,5	15	27,50	?	6,0	—
2	8,25	0,5	20	170,0	?	8,0	—	0,5	10	37,50	?	14,4	—
4	5,50	0,33	35	4,20	1	—	—	0,33	13	40,50	—	6,0	—
1	11,0	—	—	—	—	—	—	—	—	—	—	—	—
1	5,50	1	24	213,50	10	—	—	1	3	43,33	—	—	—
—	—	—	—	—	—	—	—	—	—	—	—	—	—
5	18,0	—	—	—	—	—	—	1	15	33,50	—	37,0	17,0
9	10,0	—	—	—	—	—	—	0,5	2	54,0	?	—	—
2	8,0	1	15	116,70	1-2	—	—	1	13	42,80	2-3	—	—
4-10	3,28	0,143	1	55,50	20	14,0	12,0	1	15	41,60	10	63,0	44,0
2	8,0	1	14	72,85	5	10,6	8,0	—	—	—	—	—	—
0	0,50	—	—	—	—	—	—	—	—	—	—	—	—
1-2	3,60	1	35	89,20	4-5	10,4	—	1	10	21,0	5	3,6	—
1-2-2	23,37	—	—	—	—	—	—	—	—	—	—	—	—
1-2-5	7,29	0,5	16	58,10	1	13,0	—	1	13	76,15	3	13,0	—
—	1,66	—	—	—	—	—	—	1	16	12,70	—	6,5	—
5	5,20	—	—	—	—	—	—	—	—	—	—	—	—
5	11,0	1	20	50,70	2	6,0	—	1	?	37,25	6	46,0	40,0
1	5,0	1	14	162,50	5	—	—	1	13	29,60	5	—	—
2	2,71	0,166	17	53,34	10	6,0	2,0	0,166	15	13,54	3	5,6	2,0
—	—	1	13	203,87	10-12	15,0	3,6	1	12	32,50	3	10,5	—
20	10,0	1	13	316,66	10	39,0	36,0	1	12	72,0	—	7,0	—
—	—	—	—	—	—	—	—	—	—	—	—	—	—
5	8,25	—	—	—	—	—	—	—	—	—	—	—	—
14	5,65	0,4	2-14	239,0	—	—	—	0,5	7	13,80	5	—	—
2	7,50	1	32	165,0	30	8,0	—	1	14	17,0	2	7,5	—
10	12,44	—	—	—	—	—	—	—	—	—	—	—	—
—	—	1	7	149,10	20	—	—	1	15	75,30	15	—	—
8-5	12,30	1	5	292,0	8-10	—	—	—	—	—	—	—	—
—	3,75	—	—	—	—	—	—	—	—	—	—	—	—
—	33,50	1,3	—	55,0	—	—	—	—	—	—	—	—	—
—	85,95	—	—	—	—	—	—	3 1/2	—	101,33	—	—	—
—	147,86	14	—	1873,01	—	4,0	—	14	—	701,80	—	15,0	—
—	46,14	4	—	845,10	—	0,9	—	2,5	—	104,10	—	—	—
321	3-2	323	324	325	326	327	328	329	330	331	332	333	334
Working time left	Cost at the open- ing of the year (rubles)	Quantity	Term of service	Cost at the open- ing of the year (rubles)	Working time (left)	Number of days per machine	In a work at other farms (incl.)	Quantity	Term of service	Cost at the open- ing of the year (rubles)	Working time left	Number of days per machine	In a work at other farms
o w s			T r a s h e s							Flax decorticators			

№№ хозяйств по порядку	В е я л к и						У б о р о ч н ы е м а ш и н ы						Прочий с.-х. инвентарь	
	Количество	Лет служит	Стоимость в начале года (руб.)	Осталось служить	Число маш.-дней	В том числе в муж. хол.	Количество	Лет служит	Стоимость в начале года (руб.)	Осталось служить	Число маш.-дней	В том числе в муж. хол.	Наименование	Стоимость в начале года (руб.)
	335	336	337	338	339	340	341	342	343	344	345	346	347	348
33	1	10	42,22	15	1,0	—	1	9	210,0	?	2,4	—	1 каток	4,28
34	1	8	40,75	20	2,5	—	—	—	—	—	—	—	—	—
35	0,33	8	13,80	—	2,0	—	0,33	10	71,32	—	0,5	—	3 <sup>1</sup> / <sub>3</sub> разн.	30,10
36	—	—	—	—	—	—	0,5	10	65,0	15	45,0	—	5 <sup>1</sup> / <sub>3</sub> катуш. орудч.	1,90
37	0,5	15	14,40	5	—	—	2,33	—	289,70	—	—	—	1 каток	2,61
38	1	25	26,10	—	9,0	—	—	—	—	—	—	—	1 <sup>1</sup> / <sub>4</sub> катуш. орудч.	8,95
39	1	6	35,83	35,0	—	—	—	—	—	—	—	—	1 каток	4,08
40	1	13	24,15	2	—	—	—	—	—	—	—	—	—	—
41	1	20	51,60	20	—	—	0,25	5	119,50	—	—	—	1 корнерезка	42,50
42	0,143	1	7,0	10	11,0	—	—	—	—	—	—	—	—	—
43	1	14	14,71	1	12,0	4,0	—	—	—	—	—	—	1 трещетка	61,80
44	1	13	14,0	3	—	—	—	—	—	—	—	—	—	—
45	1	25	16,40	10-12	7,2	—	1	4	52,0	5-6	3,4	—	1 трещетка	24,25
46	—	—	—	—	—	—	—	—	—	—	—	—	—	—
47	0,5	16	5,60	1	13,0	—	—	—	—	—	—	—	1 косот. льна	1,75
48	1	13	35,30	5	6,5	5,0	—	—	—	—	—	—	1 бочка мол.	3,60
49	1	15	42,0	10	—	—	—	—	—	—	—	—	—	—
50	1	20	25,95	2	2,9	—	—	—	—	—	—	—	1 каток	89,23
51	1	3	27,80	10	—	—	1	19	99,0	10	—	—	1 каток	5,83
52	0,166	11	9,69	3	7,7	—	0,333	13	50,44	10	7,0	2,0	1 <sup>1</sup> / <sub>6</sub> орудч.	1,09
53	1	25	17,20	1-2	6,0	—	—	—	—	—	—	—	1 каток	4,36
54	1	15	26,14	5	39,0	36,0	—	—	—	—	—	—	1 <sup>1</sup> / <sub>2</sub> сепки р.	138,34
55	—	—	—	—	—	—	—	—	—	—	—	—	1 <sup>1</sup> / <sub>2</sub> льнокол.	4,22
56	1	14	52,50	—	—	—	3,7	—	468,60	?	—	—	1 бочка мол.	16,50
57	1	19	37,0	—	—	—	1,5	9-3	90,0	—	3,0	—	1 драпач	20,0
58	1	2	72,50	5	—	—	0,14	10	13,0	15	—	—	1 колот. льна	5,75
59	1	20	51,50	10	10,0	—	—	—	—	—	—	—	1 орудч.	102,50
60	3	5	230,0	10-15	14,3	—	4,5	5	615,80	—	17,8	13,5	1 льнян. сорт.	231,70
I	0,5	—	3,50	—	—	—	—	—	—	—	—	—	—	—
II	1 <sup>1</sup> / <sub>3</sub>	—	5,15	—	—	—	—	—	—	—	—	—	1	1,0
III	5 <sup>1</sup> / <sub>3</sub>	—	187,65	—	—	—	1	—	302,50	—	—	—	4 <sup>3</sup> / <sub>4</sub>	51,96
IV	16 <sup>9</sup> / <sub>13</sub>	—	490,64	—	—	—	6 <sup>3</sup> / <sub>4</sub>	—	956,96	—	—	—	16	335,85
V	7	—	443,50	—	—	—	13 <sup>5</sup> / <sub>7</sub>	—	1187,40	—	—	—	12	380,67
	335	336	337	338	339	340	341	342	343	344	345	346	347	348
Farms ordinarily numbered:	Quantity	Term of service	Cost at the opening of the year (rubles)	Working time left	Number of days pro. machina	In a work at other farms	Quantity	Term of service	Cost at the opening of the year (rubles)	Working time left	Number of days pro. machina	In a work at other farms	Character	Cost at the opening of the year
	Winnowers						Harvesters						The remain'g agricultural implem-	

Т р а к т о р ы						Т р а к т ы				Д р о в н и			
Количество	лет службы	Стоимость в начале года (руб.)	Остаток в конце года	Число машин	в том числе в кол. хоз.	Количество	лет службы	Остаток в конце года	Стоимость в начале года (руб.)	Количество	лет службы	Остаток в конце года	Стоимость в начале года (руб.)
349	350	351	352	353	354	355	356	357	358	359	360	361	362
—	—	—	—	—	—	2	8	3	78.71	1	11	15	22.10
—	—	—	—	—	—	3	20-25	2-5	58.60	2	10	3	12.0
—	—	—	—	—	—	1	3	10	56.0	—	—	—	—
—	—	—	—	—	—	—	—	—	—	1	15	1	3.46
—	—	—	—	—	—	3	15-3	5-20	323.50	2	15-6	5-10	28.0
—	—	—	—	—	—	2	10	10	43.0	1	8	20	23.0
—	—	—	—	—	—	1	10	15	38.0	1	7	10	11.43
—	—	—	—	—	—	2	13	2-4	79.68	2	11	10	93.05
—	—	—	—	—	—	2	12	2-3	38.0	—	—	—	—
—	—	—	—	—	—	1	3	10	55.0	—	—	—	—
—	—	—	—	—	—	1	11	1	8.18	1	15	3	7.06
—	—	—	—	—	—	1	6	2	10.50	1	10	3	3.70
—	—	—	—	—	—	2	16	2-5	17.0	1	13	2	14.64
—	—	—	—	—	—	1	14	10	82.86	2	11	—	1.45
—	—	—	—	—	—	1	13	2-7	30.64	2	12-1	?	16.93
—	—	—	—	—	—	1	6	5	30.0	1	7	10	14.20
—	—	—	—	—	—	1	5	3	83.20	1	11	2	6.0
—	—	—	—	—	—	2	15	5-6	32.0	1	12	6	6.16
—	—	—	—	—	—	2	2	3	80.0	1	2	5	17.50
—	—	—	—	—	—	1	3	8	56.66	—	—	—	—
—	—	—	—	—	—	2	12	2	59.0	2	13-4	0-5	9.0
—	—	—	—	—	—	1	4	7	69.0	—	—	—	—
—	—	—	—	—	—	1	3	10	71.66	1	13	1	10.90
0.33	—	600.0	—	—	—	3	9-2	3-10	169.0	2	9	1	25.75
—	—	—	—	—	—	2	7	10	125.0	2	3	5	25.0
—	—	—	—	—	—	1	4	4	85.0	—	—	—	—
—	—	—	—	—	—	3	2	20	353.30	—	—	—	—
0.33	—	770.0	—	1.9	—	2	5	1-5	51.0	2	4-2	5	13.0
—	—	—	—	—	—	2	—	—	47.50	3	—	—	13.0
—	—	—	—	—	—	2	—	—	93.66	1	—	—	8.17
—	—	—	—	—	—	23	—	—	806.67	12	—	—	128.07
—	—	—	—	—	—	33	—	—	1336.53	23	—	—	289.98
—	—	1370.0	—	—	—	12	—	—	854.96	7	—	—	74.65
349	350	351	352	353	354	355	356	357	358	359	360	361	362
Автомобили тракторы						К а р т ы				С л е д ы			
Quantity	Term of service	Cost at the opening of the year (troubles)	Working time left	Number of days per machine	In a work at other farms	Quantity	Term of service	Working time left	Cost at the opening of the year (troubles)	Quantity	Term of service	Working time left	Cost at the opening of the year (troubles)

МАФ хозяйства по порядку	С а н и					Стоимость процентов транспортно-промышленного импорта и уценки (руб.)	С т о и м о с т ь в р у					
	Количество	Лет службы	Осталось служить	Стоимость в начале года (руб.)	Стоимость процентов		Промышленного и прочего импорта	Мелкого хозяйственного импннт.	Импннтария смот. зпннр.	Садов. и проч. дов. импннт.	Слесарннсто-зпннр. импннт.	Всего импннтария в начале года
	363	364	365	366	367	368	369	370	371	372	373	
33	1	20	5	21,58	153,70	94,50	17,65	5,50	—	—	925,67	
34	1	15	15	11,0	69,65	110,40	11,30	2,05	—	—	540,50	
35	1	15	5	3,0	15,94	6,20	13,66	12,50	—	—	274,33	
36	1	15	1	5,46	63,72	—	6,13	4,85	—	—	158,65	
37	—	—	—	—	81,31	106,83	37,70	15,75	—	—	1185,67	
38	—	—	—	—	64,55	41,0	19,95	10,80	11,15	—	312,40	
39	—	—	—	—	67,26	6,10	—	—	—	—	252,20	
40	1	10	10	—	69,71	75,84	12,03	0,91	—	—	410,83	
41	2	3	10	51,50	25,30	360,0	10,34	291,60	145,70	132,50	1370,24	
42	1	12	10	36,66	50,0	5,0	19,80	8,0	—	—	292,81	
43	—	—	—	—	27,52	24,16	10,46	6,0	—	—	247,44	
44	—	—	—	—	56,46	—	9,45	4,0	—	—	106,56	
45	1	16	5	11,07	33,44	26,50	6,88	2,20	—	—	306,83	
46	1	6	20	26,67	74,54	67,36	19,91	7,0	1,18	—	315,57	
47	1	14	?	26,35	21,57	276,14	15,41	4,05	—	—	544,87	
48	—	—	—	—	19,59	10,0	13,85	11,50	—	—	154,40	
49	1	29	2	5,25	129,55	—	16,31	7,20	—	—	300,01	
50	1	6	6	11,91	23,55	30,18	10,05	6,35	—	—	391,14	
51	1	15	1	20,40	28,21	83,80	17,84	7,80	25,0	—	624,91	
52	2	5	8	104,0	32,38	—	18,51	4,91	57,95	—	425,22	
53	—	—	—	—	60,91	40,50	15,72	1,15	—	—	462,71	
54	1	25	1	6,46	59,31	36,66	18,67	6,33	—	—	778,94	
55	1	5	3—8	19,80	74,82	318,25	16,65	8,30	2,10	—	547,52	
56	2	3—8	3—10	56,50	112,30	50,0	42,0	76,0	—	365,0	2494,80	
57	—	—	—	—	32,85	—	19,50	8,0	—	—	561,85	
58	1	5	10	22,0	15,93	—	10,71	0,64	—	—	282,38	
59	—	—	—	—	99,75	207,70	24,45	3,20	—	—	1097,20	
60	2	3	1	4	28,0	432,70	25,61	69,87	83,50	233,47	3147,95	
I	1	—	—	12,50	32,16	46,55	14,91	4,73	—	—	184,12	
II	1	—	—	2,53	84,61	65,70	43,37	12,15	—	—	392,60	
III	13	—	—	127,17	741,58	224,40	231,51	93,75	107,53	46,17	3457,52	
IV	17	—	—	343,31	1098,62	1401,17	305,61	323,25	240,98	132,50	10382,50	
V	6	—	—	126,30	768,35	575,95	138,92	166,01	85,60	598,47	8131,70	
	363	364	365	366	367	368	369	370	371	372	373	
Farms ordinarily numbered	Quantity	Term of service	Working time left	Cost at the opening of the year (rubles)	Cost of other vehicles and harness (rubles)	Trade and other implements	Smaller agricultural implements	Barrow implements	Aplargand horticultural implements	Locksmith andliner implements	Total inventory of the opening of the year	
1	2	3	4	5	6	7	8	9	10	11	12	

Всего имевшихся в конце года		Общая стоимость хозяйств. постр.: скота, инвент. (руб.)			Указ навоза на десят. худ.			Какие зерно сортируется перед посевом на:	
Всего имевшихся в конце года	Разность или ..	В начале года	В конце года	Разность или ..	Под овина	Под арение	На усадьбу	Сортируется	Группы
374	375	376	377	378	379	380	381	382	383
900.44	25.23	2299.07	2227.26	- 71.81	1180	200	1870	—	—
580.50	40	2399.0	2398.43	- 0.57	1000	140	300	все семена	ден
282.11	7.18	1771.42	1840.19	+ 68.76	2509	—	625	рожь	ден, овес
247.0	88.35	1091.90	1334.64	+ 242.74	1510	140	1040	все семена	—
1131.03	54.61	2570.78	2566.63	- 4.15	1200	—	640	" "	ден
198.80	186.40	2230.61	2448.07	+ 217.43	2500	—	3000	все семена	—
294.0	41.89	1202.35	1207.56	+ 5.21	2100	300	1200	—	все семена
477.44	66.61	2007.40	2035.51	+ 28.11	1700	—	1430	все семена	—
1616.45	246.21	2518.03	2723.79	+ 205.76	1950	—	1500	" "	ден
314.25	21.44	1676.64	1541.53	- 135.09	1737	421	2695	" "	"
211.52	35.92	907.06	990.73	+ 83.67	1050	—	1050	рожь	овес
14.19	7.63	1018.42	1296.69	+ 248.27	2000	—	?	рожь, овес	ден
318.65	+ 11.22	1369.53	1211.73	- 157.80	906	37	600	" "	"
306.65	8.92	2070.07	1997.36	- 72.71	1400	—	950	все семена	—
509.35	+ 64.28	1898.98	1992.34	+ 93.36	2000	—	1200	" "	"
486.65	332.25	1271.85	1605.22	+ 333.37	2700	—	2400	рожь, овес	—
297.35	- 2.66	1465.01	1476.95	+ 11.94	1500	450	1500	все семена	—
385.31	5.83	1433.59	1377.19	- 56.70	1540	170	1200	—	рожь, овес
690.70	65.79	2592.82	2945.48	+ 352.66	225	520	1850	все семена	—
441.35	16.13	1960.29	2193.50	+ 233.21	2400	267	2950	" "	ден
450.19	12.52	1436.68	1225.14	- 211.54	995	115	1040	—	—
879.70	100.76	2625.94	2745.80	+ 119.86	1200	100	1200	все семена	—
653.90	106.38	1636.44	1936.63	+ 250.19	1140	400	270	—	все семена
2340.50	154.30	4094.41	4345.51	+ 251.07	1360	—	1600	все семена	—
536.90	24.95	2105.93	2255.53	+ 139.60	1240	225	1000	рожь	ден, овес
1102.93	820.53	1507.40	2373.03	+ 865.63	1800	565	2600	все семена	ден
1208.10	110.90	3915.80	3942.13	+ 26.33	2050	—	1000	" "	"
3536.67	388.72	6339.49	6678.37	+ 338.88	2600	400	4000	—	все семена
345.10	160.97	1088.31	1342.52	+ 254.51	—	—	—	—	—
631.98	239.38	3035.26	3298.98	+ 263.72	—	—	—	—	—
3753.94	296.42	18639.94	18835.89	+ 195.95	—	—	—	—	—
11532.83	1150.33	41351.79	39817.78	- 1534.01	—	—	—	—	—
9379.0	1247.30	19629.50	21531.20	+ 1901.70	—	—	—	—	—
374	375	376	377	378	379	380	381	382	383
Idem at the close of the year	Difference or ..	At the opening of the year	At the close of the year	Difference or ..	In the winter field	In the spring field	In the kitchen-garden	Dr seed	Cribbled
Total cost: rural buildings, livestock and implements (rubles)					Quantity of barn, manure in ponds pro desiatina			What grain is:	

В ы с е л н ы е б о р ы н а д е с ы н ы у

№№ хозяйств по порядку	Озимая рожь			Овес			Яровая пшеница			Картофель		Ка
	Урожай			Урожай			Урожай			Варен	Урожай	Варен
	Варен	Зерно	Солома	Варен	Зерно	Солома	Варен	Зерно	Солома			
384	385	386	387	388	389	390	391	392	393	394	395	
33	10.0	53.2	102.0	13.3	66.7	100.0	10.5	105.0	150.0	110	1120	1.0
34	10.5	53.1	115.9	16.0	57.5	75.0	10.0	100.0	75.0	140	987	1.0
35	12.0	117.0	360.0	16.5	72.0	130.0	—	—	—	135	1690	1.0
36	12.7	74.8	129.0	11.6	70.0	100.0	15.0	32.3	150.0	170	1203	1.0
37	11.3	81.7	120.1	21.8	103.5	83.3	25	30.0	120.0	120.0	1024	1.0
38	12.0	120.9	150.0	20	103.0	103.0	—	—	—	119	1769	1.1
39	14.5	101.2	270.0	20.8	105.2	166.5	—	—	—	125	1308	1.5
40	13.5	54.0	80.0	19.3	53.3	80.0	—	—	—	105	818	1.5
41	12.9	96.0	160.0	16.0	86.0	116.6	—	—	—	140	1875	1.0
42	12.0	94.7	169.2	23.0	123.0	200.0	12.0	18.0	40.0	160	1346	0.7
43	10.2	92.0	97.0	12.6	99.0	112.5	9.0	33.75	60.0	120	1016	1.0
44	12.0	81.7	129.0	16.0	69.0	72.0	—	—	—	110	900	1.0
45	10.7	78.0	133.5	17.4	110.0	133.5	—	—	—	120	1120	0.4
46	15.0	взмок.	—	13.0	62.0	95	—	—	—	140	1740	—
47	16.9	100.2	126.4	20.0	67.5	107.2	—	—	—	132	1413	1.0
48	11.0	85.0	110.0	17.0	103.0	100.0	—	—	—	150.0	1800	1.3
49	13.0	104.0	210.0	27.0	107.0	107.0	16.0	40.0	160.0	130	1220	1.5
50	14.8	61.8	102.7	17.5	49.3	53.3	—	—	—	100	1250	1.0
51	15.0	101.7	100.0	15.6	138.0	130	12.0	18.0	50.0	112	1062	1.0
52	11.25	40.5	100.0	22.25	110.5	125.0	—	—	—	108	2250	1.5
53	14.0	58.6	100.0	16.0	76.5	140.0	—	—	—	120	640	1.2
54	8.0	67.5	90.0	16.0	132.0	110.0	10	75.0	50.0	140	900	1.0
55	13.3	105.6	213.2	18.3	35.8	83.2	12.5	90.0	150.0	130	730	1.0
56	13.0	85.9	160.0	14.2	62.5	105.8	—	—	—	96	620	1.4
57	12.1	81.8	163.6	18.2	100.1	112.8	22.5	190.0	300.0	130	1620	1.0
58	11.4	130.0	171.4	15.0	127.5	165.5	—	—	—	100	1490	1.1
59	16.0	59.9	84.0	23.0	124.0	145.6	—	—	—	140	900	1.2
60	—	—	—	14.6	132.4	180.0	12.0	12.0	36.0	143	1200	1.0
I	—	—	—	—	—	—	—	—	—	—	—	—
II	—	—	—	—	—	—	—	—	—	—	—	—
III	—	—	—	—	—	—	—	—	—	—	—	—
IV	—	—	—	—	—	—	—	—	—	—	—	—
V	—	—	—	—	—	—	—	—	—	—	—	—
384	385	386	387	388	389	390	391	392	393	394	395	

Farms originally numbered

Sowing  
Yield of crop

Spring rye

Sowing  
Yield of crop

Oats

Sowing  
Yield of crop

Spring wheat

Sowing  
Yield of crop

Potatoes  
Cl

s o w i n g a n d y i e l d p e r d e s i



№№ хозяйств по порядку	Высев и сбор на десятину льна							Качество урожая				
	У р о ж а й				Начислено семян (пудов)	Продолжительность десятины (неделя)	Сбор прядильного материала (пудов)	П л а н		С р е д		
	Высев (пуд.)	Стойло (шт.)	Вес семян (фунт.)	Субсидия (руб.)				№	Пудов	№	Пудов	№
	408	409	410	411	412	413	414	415	416	417	418	419
33	6,0	2630	?	?	41,2	4	26,3	—	—	20	25	—
34	5,9	2473	?	?	26,3	4	21,0	14	20	17	20	—
35	10,3	3000	6	450,0	51,0	4	46,5	17	8,5	20	16,0	23
36	9,0	2313	10	583,2	40,5	6	28,0	—	—	20	18	23
37	3,7	2841	4	284,0	44,2	4	30,1	14	17	17	18	—
38	7,3	3665	?	?	62,7	4-5	31,3	17	?	23	?	—
39	8,1	3585	?	?	56,2	6	34,1	17	?	20	?	23
40	9,0	2700	?	?	36,0	1-6	23,0	14	?	17	15	—
41	7,0	3500	5,5	481,2	81,2	1	35,0	17	28	—	—	—
42	10,7	3258	?	?	26,4	6	33,0	17	23	—	—	—
43	8,7	2750	6	412,5	46,2	4-6	33,1	17	26,5	—	—	—
44	7,8	2000	?	?	50,0	6	31,3	17	?	20	—	—
45	9,2	1950	?	?	28,7	6	—	14	3	17	15	—
46	6,75	2600	2	130,0	45,0	4	24,0	17	?	—	—	—
47	7,5	3207	5	400,0	58,9	4-6	39	—	—	20	?	23
48	9,3	2549	?	?	23,6	3-5	24,0	10	?	12	?	—
49	9,0	2400	?	?	43,0	4-6	23	17	11,5	—	—	—
50	6,7	2658	?	?	57,0	6	32,0	—	—	20	24,0	—
51	7,3	2630	?	?	45,0	1-12	30,0	17	45	—	—	—
52	6,0	2200	10	550,0	47,2	4	26,0	—	—	20	26	—
53	8,75	3000	?	?	18,0	5	17,0	11	8,20	—	—	—
54	8,0	3720	5	412,2	67,5	5	48,0	17	5	20	7	—
55	6,0	2332	2,5	145,7	54,0	4-5	25,8	17	8	20	23	—
56	6,75	2800	7	490,0	29,2	4-5	31,0	16	6,75	17	4,62	18
57	7,3	2941	?	?	45,0	6	29,4	—	—	—	—	17
58	—	—	—	—	—	—	—	—	—	—	—	—
59	7,2	2400	10	600,0	39,4	3,75	24,0	17	28,0	—	—	—
60	—	—	—	—	—	—	—	—	—	—	—	—
I	—	—	—	—	—	—	—	—	—	—	—	—
II	—	—	—	—	—	—	—	—	—	—	—	—
III	—	—	—	—	—	—	—	—	—	—	—	—
IV	—	—	—	—	—	—	—	—	—	—	—	—
V	—	—	—	—	—	—	—	—	—	—	—	—
Farms ordinarily numbered	Sled pro desiatina (pounds)	Number of sleeves	Weight of one sleeve (pounds)	Flax straw (pounds)	Flax seed (pounds)	Term of laying out of flax straw in meadow (weeks)	Crop of decorticated flax (three pro desiatina (pounds)	№	Pood	№	Pood	№
	Sled and crop pro desiatina	G r o u p						L o w		M i		
								Quality of report				
	408	409	410	411	412	413	414	415	416	417	418	419

Урежаниот - волокна					Выход с уда		Сезонный пер	Время отела	Период лактации
Виде шее		Виде шее		смени дна		Сезонный пер теплый, холодный			
Пудов	%	Пудов	%	Пудов	Масса (фунт.)		Живая (фунт.)		
420	421	422	423	424	425	426	427	428	429
—	—	—	23	23	9-10	8	Холод.	I II III	12-8
—	—	—	—	—	—	—	Урен.	II III	12-10
10,0	?	—	—	—	10,5	25	Холод.	XII-I	4
—	—	—	—	—	16	25	Холод.	I	5
?	—	—	—	—	?	?	Урен.	I II	12 8
—	—	—	—	—	8-9	30	Холод.	II	5 с
—	—	—	—	—	8	28	Урен.	I-IV	8 10
—	—	—	—	—	8	28	Холод.	I	8
—	—	—	—	—	9	30	Холод.	I III	16
—	—	—	—	—	10	28	Урен.	III	12
—	—	—	—	—	7	30	Холод.	I VII	12
—	—	—	—	—	10	27	Тепл.	II	4
?	—	—	—	—	?	30	Холод.	XII I	1-8
—	—	—	—	—	—	—	Урен.	XII I	12
—	—	—	—	—	9	30	Холод.	XII	8
—	—	—	—	—	9	29	Урен.	II	4
—	—	—	—	—	9	30	Урен.	I	16
—	—	—	—	—	9	30	Урен.	?	5
—	—	—	—	—	9	30	Урен.	II-III-V	12
—	—	—	—	—	9	30	Урен.	I II	12-16
—	—	—	—	—	9	29	Урен.	II III	12
—	—	—	—	—	9	28	Холод.	I	4
15,7	20	2,92	23	?	8	28	Тепл.	II III-VII	9-12
?	20	?	—	—	8	28	Урен.	I II-III	12-10-8
—	—	—	—	—	7	28	Холод.	III	12
—	—	—	—	—	—	—	Получен.	IV	12
—	—	—	—	—	—	—	Тепл.	II V	?
—	—	—	—	—	—	—	—	—	—
—	—	—	—	—	—	—	—	—	—
—	—	—	—	—	—	—	—	—	—
420	421	422	423	424	425	426	427	428	429
Пуд	%	Пуд	%	Пуд	Oil (pounds)	Cake (pounds)	Livestock barns (warm, cold)	Time of calving (months)	Non lactation period (weeks)
d l e					Yield from one pod of seed				
ated fibre sold									

Farms, ordinally numbered	Yearly quantity of milk per year and cow (pounds)											
	Корова № 1			Корова № 2			Корова № 3			Корова № 4		
	Age	Live weight (pounds)	Quantity of milk w. a cow gives at a time	Live weight (pounds)	Quantity of milk w. a cow gives at a time	Live weight (pounds)	Quantity of milk w. a cow gives at a time	Live weight (pounds)	Quantity of milk w. a cow gives at a time	Live weight (pounds)	Quantity of milk w. a cow gives at a time	
33	8	25.0	165.0	4	20.0	139.0	3	19.5	22.5	3	19.5	22.5
34	7	24.0	172.5	4	22.0	163.5	—	—	—	—	—	—
35	9	23	103	4	20	61	3	—	—	—	—	—
36	2	19.0	113.13	5	20.0	130.5	—	—	—	—	—	—
37	5	?	112.0	5	?	97.12	6	?	12.75	—	—	—
38	8	21.5	150.0	5	18.0	135.0	3	?	38.0	—	—	—
39	2	23.5	65.0	—	—	—	—	—	—	—	—	—
40	11	25.2	131.25	9	23.0	127.75	4	18.22	—	—	—	—
41	7	26.5	54.1	8	27.0	159.0	11	26.0	83.0	—	—	—
42	6	18.0	150.0	3	18.0	—	11	20.0	66.0	—	—	—
43	6	20.0	15.0	3	20.0	—	—	—	—	—	—	—
44	6	19.5	82.0	3	18.0	22.5	—	—	—	—	—	—
45	10	20.0	109.5	—	—	—	—	—	—	—	—	—
46	7	?	91.25	7	—	91.25	—	—	—	—	—	—
47	6	20	85.25	9	19	79.0	—	—	—	—	—	—
48	10	25.5	127.0	3	?	?	7	?	?	—	—	—
49	2	21.0	135.5	—	—	—	—	—	—	—	—	—
50	2	?	127.5	5	20	105.0	—	—	—	—	—	—
51	11	20.0	152.75	3	20.0	—	—	—	—	—	—	—
52	9	25.0	155.0	3	19.0	179.0	—	—	—	—	—	—
53	8	18	64.5	7	17	60.37	—	—	—	—	—	—
54	7	25.0	150.0	11	22.0	110.0	—	—	—	—	—	—
55	8	22.5	187.5	—	—	—	—	—	—	—	—	—
56	10	24.0	120.0	4	22.0	94.6	13	21.0	119.5	—	—	—
57	12	22.5	111.0	6	24.0	116.0	4	25.0	75.5	—	—	—
58	8	24.0	120.0	4	19.0	100.0	—	—	—	—	—	—
59	3	?	73.2	7	?	112.5	9	?	73.25	5	—	86.75
60	5	18	88.5	9	27.0	97.78	2	25.0	52.74	—	—	—
II	—	—	—	—	—	—	—	—	—	—	—	—
III	—	—	—	—	—	—	—	—	—	—	—	—
IV	—	—	—	—	—	—	—	—	—	—	—	—
V	—	—	—	—	—	—	—	—	—	—	—	—
	430	431	432	433	434	435	436	437	438	439	440	441

Сколько недель выдерживать молоко	О т к о р м л е н и е										Выход немытой шерсти с овцы (фунт.)	Поскость птицы (шт. яиц в год с 1 штуки)					
	Время откорма			Вес одной свиной туши (пуд.)								Курсы	Гуси	Утки	Индюки		
	Начало откорма (месяц)	Конец откорма (месяц)	Период откорма (месяц)	6 месяцев	8 месяцев	10 месяцев	12 месяцев	Свыше 1 года	3	4						5	6
442	443	444	445	446	447	448	449	450	451	452	453	454	455				
3	—	—	—	—	—	6	6	—	2,5	—	—	—	—				
4	—	—	—	3	—	—	—	—	3,4	50	—	—	—				
1	—	—	—	—	—	4,5	—	—	3,5	50	—	—	—				
4	—	—	—	5	—	6	—	9	—	45	—	—	—				
6	—	—	—	—	—	—	—	—	4,0	75	—	—	—				
2	—	—	—	—	5	—	9	—	1,6	30	11	40	—				
3	—	—	—	—	—	—	—	8	3,5	45	—	—	—				
1	—	—	—	—	—	—	—	—	3,6	40	5	—	—				
3	—	—	—	—	—	—	—	—	3,0	20	—	—	40				
2	—	—	—	2,5	—	—	—	—	3,0	30	—	—	—				
1	—	—	—	—	—	—	—	—	3	52	—	—	—				
3	—	—	—	—	—	6	—	—	5	50	—	—	—				
1	—	—	—	—	4,5	—	—	—	3,5	40	—	—	—				
2	—	—	12	—	—	—	—	9	3	40	—	—	—				
4	—	—	—	—	5	—	—	8	2,7	25	—	—	—				
3	—	—	—	—	—	—	—	—	2	50	8	30	—				
1	—	—	—	—	—	—	6,5	9	5,0	47	—	—	—				
3	—	—	—	—	—	—	—	—	2,75	40	—	35	—				
2	—	—	—	—	—	—	2	—	3,0	40	—	—	—				
3	—	—	—	—	—	—	—	—	12,25	40	—	—	—				
2	—	—	1	3,5	—	—	—	12	3,6	50	—	25	—				
2	—	—	—	—	—	—	—	—	3,5	50	—	—	—				
12	—	—	—	—	—	7,75	—	—	—	50	—	—	—				
4	—	—	—	—	—	5,5	—	—	2,12	50	—	—	—				
3	IX	XII	3	—	—	6	—	13	3,5	20	—	—	—				
12	III	IX	6	—	—	—	—	11	3,0	40,0	20	46	—				
3	XI	XII	12	—	—	8	—	—	12,3	45	—	—	—				
—	—	—	—	—	—	8	—	—	3,9	40	—	—	—				
—	—	—	—	—	—	—	—	—	—	—	—	—	—				
—	—	—	—	—	—	—	—	—	—	—	—	—	—				
442	443	444	445	446	447	448	449	450	451	452	453	454	455				
For how many weeks the calves are fed with milk	Beginning of fattening (months)	End of fattening (months)	Time of fattening (months)	At 6 months	At 8 months	10 months	12 months	Over a year	Production of the unwashed wool per sheep (poods)	Poultry	Geese	Ducks	Turkey				
	Time of fattening			Weight of one tigas carcass (poods)						Turner of eggs per hen and year							
Fattening of swine																	



**ТАБЛИЦЫ II**  
**ДАННЫЕ СЧЕТОВОДНОГО АНАЛИЗА ХОЗЯЙСТВА**  
с № 33 по № 60

**Счет по**

Д Е В

ММ. хозяйства по порядку	Стоимость построек в начале года			Стоимость возведения и капитального ремонта построек					
	Жилых	Скотного двора	Сел.-хоз. служб	Ж и л ы х		Скотного двора		Сел.-хоз. служб	
				Материалы	Рабочая сила	Материалы	Рабочая сила	Материалы	Рабочая сила
	456	457	458	459	460	461	462	463	464
33	2500,00	209,00	502,64	---	---	---	---	---	---
34	1350,00	700,00	545,00	---	---	---	---	---	---
35	900,00	282,00	807,16	---	---	---	---	40,00	43,12
36	1200,00	202,25	382,00	---	---	---	---	---	13,64
37	706,70	364,90	411,71	---	---	---	---	---	---
38	546,50	268,75	956,17	---	---	---	---	---	---
39	216,00	61,15	260,20	---	---	---	---	195,00	46,85
40	753,84	306,66	631,55	---	---	---	---	---	---
41	1950,00	65,00	461,75	---	---	---	---	---	---
42	405,00	386,33	345,00	---	---	---	---	---	---
43	2045,40	162,50	115,82	---	---	---	---	---	---
44	1029,00	215,00	292,50	---	---	---	---	140,00	105,58
45	403,00	306,50	279,70	---	---	---	---	---	---
46	1040,00	707,00	537,00	---	---	---	---	---	---
47	867,20	391,25	399,36	---	---	---	---	---	60,60
48	356,00	320,15	347,40	---	---	---	---	---	---
49	1025,00	413,00	449,00	---	---	---	---	---	---
50	327,04	270,00	322,50	345,10	85,72	---	---	---	---
51	840,00	418,18	608,80	---	---	---	---	---	115,96
52	551,71	300,00	337,50	---	126,32	---	---	23,68	---
53	2000,00	228,22	226,00	400,50	103,00	---	---	---	---
54	2190,00	530,00	138,00	---	---	---	---	50,00	---
55	1437,50	304,62	592,02	---	---	---	---	---	---
56	551,50	365,00	446,36	---	---	---	---	153,00	97,00
57	853,00	194,00	628,95	---	---	---	---	---	---
58	1479,00	493,00	278,68	---	---	---	---	---	---
59	900,80	633,30	1483,80	---	---	---	---	---	---
60	621,84	609,48	933,56	---	---	37,00	---	---	---
I	1580,55	240,48	119,95	---	---	---	---	7,56	20,00
II	1521,00	1064,50	252,64	290,00	65,46	---	---	---	125,64
III	7810,21	3022,70	4575,81	879,00	641,56	162,90	114,84	8,20	167,16
IV	26202,39	7107,84	9506,16	745,16	315,04	---	---	448,68	385,75
V	5843,14	2599,40	4363,39	---	---	37,00	---	153,00	97,00
	456	457	458	459	460	461	462	463	464
	Dwellings	Cow-barns	Farm buildings	Materials	Workmen craft	Mater.	Workmen craft	Materials	Workmen craft
				Dwellings		Cow-barns		Farm buildings	
	Cost of the opening of the year			Cost at construction of buildings and capital repair					

D E B

**Account of**

**с т р о е к**

Е Т				Страхо- вание	Баланс счета	К Р Е Д И Т			Годичная амортизация и текущий ремонт построек	Стоимость построек в конце года		
Текущий ремонт построек			счета			Годичная амортизация и текущий ремонт построек				Стоимость построек в конце года		
Жилых	Скот. двора	С.-х. служб				Жилых	Скот. двора	С.-х. служб		Жилых	Скотного двора	Сел.-хоз.
465	466	467	468	469	470	471	472	473	474	475		
—	—	—	13,00	3224,64	—	12,04	36,00	2500,00	200,00	476,00		
—	—	—	5,00	2600,00	48,50	24,88	36,62	1300,00	680,00	510,00		
6,86	—	—	3,17	2082,31	84,81	12,96	29,26	820,00	273,00	862,28		
—	—	—	3,25	1801,14	47,20	5,60	17,70	1152,00	200,00	378,64		
—	—	—	4,22	1487,53	42,70	—	44,83	662,50	—	737,50		
169,00	46,02	—	4,00	1990,44	26,09	18,93	28,42	687,00	300,00	930,00		
—	—	—	11,59	790,79	17,32	10,48	16,14	445,35	51,97	249,53		
—	—	—	8,30	1700,35	53,94	11,57	29,81	700,00	300,00	605,00		
43,80	—	42,80	30,00	2593,35	42,30	22,30	43,95	1950,00	50,00	484,80		
12,05	—	—	2,77	1151,15	60,92	34,31	20,92	350,00	360,00	325,00		
8,50	—	—	3,00	2335,22	69,50	10,74	8,23	1978,00	155,00	113,75		
—	—	—	2,50	1784,58	55,60	18,90	18,00	971,50	200,00	520,58		
—	8,00	50,00	2,30	1049,50	3,95	15,15	5,40	400,00	300,00	325,00		
21,29	10,50	—	4,80	5320,59	42,29	17,50	29,00	4031,80	700,00	500,00		
5,60	—	—	11,60	1735,61	85,38	18,69	15,94	790,00	380,00	445,60		
—	—	—	1,82	1125,37	24,49	13,65	30,23	332,00	310,00	415,00		
3,00	—	—	16,00	1906,00	35,00	17,00	19,00	1000,00	400,00	435,00		
—	—	—	16,00	1366,66	54,24	23,19	35,11	705,82	255,00	293,00		
—	—	—	2,20	1985,14	38,70	21,68	23,80	800,00	400,00	700,96		
13,00	—	—	9,20	1411,41	24,39	20,71	22,81	537,00	285,00	517,50		
—	—	—	3,00	2960,72	2,49	18,48	6,25	2503,50	210,00	220,00		
—	—	—	3,50	2911,50	89,02	34,25	18,23	2100,00	500,00	170,00		
—	—	—	5,00	2339,14	37,06	8,12	43,96	1400,00	300,00	550,00		
81,35	—	188,15	12,50	1894,88	54,18	41,33	42,37	580,00	350,00	826,00		
—	—	—	2,75	1678,70	10,50	8,21	12,44	840,00	190,00	617,55		
6,50	6,00	70,00	2,50	2336,18	15,52	7,59	25,07	1468,50	489,50	330,00		
—	—	11,90	5,60	3034,40	38,97	37,98	48,45	860,00	600,00	1450,00		
165,16	72,22	66,24	4,32	2509,82	37,82	34,35	30,65	750,00	650,00	1007,00		
—	—	—	6,12	1974,66	103,34	43,04	15,72	1478,20	201,80	132,56		
9,40	1,00	—	12,82	3342,46	113,78	67,25	24,19	1649,70	1005,50	482,04		
17,23	—	—	45,07	17442,78	657,20	231,38	247,82	8550,50	3126,99	4608,89		
283,10	64,52	92,80	161,22	45313,10	952,83	383,01	535,68	26716,47	6509,97	10215,14		
253,01	78,22	336,29	32,67	13793,12	194,05	137,58	202,94	5893,50	2579,50	4780,55		
465	466	467	468	469	470	471	472	473	474	475		
Dwellings	Cow-barns	Farm buildings	Insur- ance	Balance of the account	Dwellings	Cow-barns	Farm buildings	Dwellings	Cow-barns	Farm buildings		
Current repair					Amortisation and annual repair			Cost at the close of the year				
E	T				C	R	E	D	I	T		

**buildings**

## Счет мертвого сельско-хозяйствен

Фермы ordinarily numbered	Д Е Б Е Т						Т		
	Стоимость инвентаря в начале года						Покупка нового		
	Орудия и машины	Транспортный	Мелкий хозяйственный	Скотного двора	Промысловый	Прочий	Сел.-хоз. машины и орудия		
							Название	За наличные	В кредит
	476—477	478	479	480	481	482	483	484	485
33	524,63	283,39	17,65	5,50	—	94,50	—	9,00	—
34	265,50	151,25	11,30	2,05	—	110,40	Плуг, бочка молотил.	38,00	—
35	167,63	74,94	13,66	12,50	—	6,20	—	—	—
36	74,73	72,64	6,43	4,85	—	—	—	—	—
37	592,58	432,81	15,95	15,75	—	128,58	—	—	—
38	98,95	130,55	19,95	10,80	41,00	11,15	Мол. и 2 дер. бороны	156,00	—
39	129,41	116,69	—	—	—	6,10	—	—	—
40	79,61	242,44	12,03	0,91	—	75,84	Плуг Сакка	17,00	—
41	405,30	114,80	10,34	201,60	282,50	355,70	Окучник	18,00	—
42	78,35	141,66	19,80	8,00	40,00	5,00	—	33,00	—
43	164,06	42,76	10,46	5,00	—	24,16	—	—	—
44	22,45	70,66	8,45	4,00	—	—	Борона	14,50	—
45	212,10	59,15	6,88	2,20	—	26,50	—	—	—
46	34,60	185,52	21,09	7,00	—	67,36	—	—	—
47	175,35	73,92	15,41	4,05	—	276,14	Плуг	27,50	—
48	55,27	63,79	13,84	11,50	10,00	—	Молотилка	162,55	139,00
49	52,50	224,00	7,83	7,20	—	8,48	—	—	—
50	270,90	73,62	10,05	6,35	30,18	—	—	—	—
51	342,36	148,11	17,84	7,80	—	108,80	Жатка и кон. грабли	75,00	—
52	150,81	193,04	18,51	4,91	—	57,95	—	21,80	—
53	276,43	128,91	15,72	1,15	—	40,50	—	4,00	—
54	582,51	134,77	18,67	6,33	—	36,66	Сенок. и плуг Сакка	195,00	—
55	25,04	177,18	16,65	8,30	148,50	171,75	Сенокосилка	120,00	—
56	1597,25	363,55	42,00	76,00	365,00	50,00	—	—	—
57	351,50	182,85	19,50	8,00	—	—	—	18,50	—
58	149,10	122,93	10,71	0,64	—	—	Косилка и молотилка	245,00	396,40
59	408,10	453,05	24,45	3,20	—	207,70	Плуг и борона	38,50	—
60	2210,80	524,70	25,61	69,87	—	316,97	Трактор	405,98	—
J	12,77	105,16	14,91	4,73	46,55	—	—	6,00	48,00
II	82,41	188,97	41,07	14,45	—	65,70	—	150,55	14,75
III	971,86	1782,07	241,34	90,39	264,40	107,53	—	201,70	27,50
IV	4756,03	3159,42	291,86	330,45	403,68	1440,12	—	771,35	139,00
V	4742,49	1824,26	138,92	166,01	513,60	746,42	—	786,98	396,40
	476—477	478	479	480	481	482	483	484	485
	Implements machinery	Transport vehicle	Tools	Cow-barn inventory	Trade inventory	Miscellaneous	Character	For cash	On credit
	Cost of Inventory at the opening of the year						New inventory		
	D						E		

## Account of implements

### ного и промышленного инвентаря

инвентаря					Капитальный ремонт инвентаря			Мелкий	
Транспортный	Мелкий хозяйственный	Скотного двора	Промысловый	Прочий	Сел.-хоз. машины и орудия	Транспортный	Промысловый	Сел.-хоз. машины и орудия	Транспортный
486	487	488	489	490	491	492	493	494	495
24,00	6,50	2,00	—	—	—	25,00	—	—	—
35,00	9,75	9,50	—	—	—	—	—	25,00	—
1,80	6,50	15,00	—	—	—	—	—	27,02	—
96,50	3,60	2,50	—	—	—	—	—	41,00	—
65,00	—	—	—	—	—	—	—	—	—
21,00	5,60	—	—	30,00	12,00	—	—	5,50	—
40,00	21,50	—	—	—	—	—	—	—	—
50,00	8,20	9,30	—	—	6,14	5,34	—	—	—
147,00	2,00	2,50	—	—	169,00	—	—	—	—
6,00	1,95	4,20	—	—	—	—	—	12,50	1,60
—	—	—	—	—	—	—	—	4,00	9,00
6,25	6,80	2,20	—	—	—	—	—	—	—
15,00	—	2,00	—	—	24,50	25,50	—	5,50	10,50
30,00	8,15	—	—	—	—	—	—	12,50	2,00
—	—	—	—	—	—	—	—	48,00	27,00
17,00	—	—	—	—	—	—	—	3,00	—
—	1,45	8,15	—	—	30,00	—	—	—	—
80,00	—	—	—	—	8,50	—	—	—	—
16,00	4,82	—	—	11,00	—	—	—	—	—
—	—	3,00	—	—	12,00	—	—	13,00	—
25,00	1,50	—	—	—	19,00	12,50	—	—	—
18,00	4,35	2,50	—	2,00	9,50	6,00	—	—	—
—	—	—	100,00	22,70	—	—	—	—	—
6,00	9,00	2,00	—	—	95,85	4,30	—	—	—
176,50	2,90	5,00	—	13,60	—	2,80	—	—	—
71,00	9,60	16,00	—	—	22,00	—	—	17,50	15,00
—	6,80	3,50	—	70,00	101,64	—	—	—	—
60,60	33,15	8,45	22,80	—	5,00	22,00	—	—	—
47,20	14,15	6,90	—	80,00	—	2,00	—	—	—
260,54	77,07	68,79	—	3,00	21,50	16,50	—	29,92	20,10
675,55	88,22	60,35	—	41,00	260,64	104,34	—	197,02	50,10
271,50	32,65	29,00	100,00	108,60	219,49	7,10	—	17,50	15,00
486	487	488	489	490	491	492	493	494	495
Transport vehicle	Tools	Cow-hara inventory	Trade inventory	Miscellaneous	Implements and machinery	Transport vehicle	Trade inventory	Implements and machinery	Transport vehicle
purchased					Chief. repair of the inventory			Small repair	
В	Е	Т							

and trade inventory

## Счет мертвого сельско-хозяйствен

№№ хозяйств по порядку	Д Е Б Е Т					Баланс счета	К Р			
	Ремонт инвентаря			Расход на смазку машин			Годичная амортизация инвент.			
	Мелкий хозяйственный	Скотного двора	Прочий	Смазочн.	Деталь		Сел.-хоз. машины и орудия	Транспортных	Мелкий хозяйственный	
	496	497	498	499	500	501	502	503	504	
33	—	—	—	—	—	992.17	34.13	34.31	17.29	
34	—	—	—	—	—	657.75	48.25	21.75	5.30	
35	—	—	—	—	—	325.25	32.29	7.34	1.81	
36	—	—	—	—	—	302.15	23.13	26.14	0.43	
37	—	—	7.00	—	—	1257.67	47.84	46.01	26.64	
38	—	—	—	—	—	542.50	11.71	24.99	4.05	
39	—	—	—	—	—	313.70	6.50	12.19	1.41	
40	—	—	—	2.15	—	508.96	12.74	17.44	1.09	
41	—	—	3.00	8.00	—	1719.74	55.35	10.70	2.59	
42	—	—	—	—	—	352.06	16.29	17.00	0.28	
43	—	—	—	—	—	260.44	32.05	8.76	1.95	
44	—	—	—	—	—	125.31	7.20	10.72	—	
45	—	—	2.50	—	—	377.33	30.60	23.10	0.98	
46	6.00	—	2.00	6.00	—	355.07	20.92	12.52	8.59	
47	—	—	—	—	—	685.52	50.60	21.67	1.16	
48	8.00	—	—	—	—	466.95	24.46	13.64	0.40	
49	—	—	—	—	—	347.01	2.50	43.50	1.08	
50	—	—	—	—	—	409.20	9.44	6.62	3.55	
51	—	—	—	—	—	779.91	32.86	40.51	3.54	
52	—	—	—	—	—	503.84	36.78	17.04	2.31	
53	—	—	—	—	—	501.21	7.92	19.12	14.13	
54	—	—	20.00	—	11.00	1046.94	56.51	13.77	3.72	
55	—	—	—	—	—	694.37	2.04	14.68	1.25	
56	—	—	—	23.62 *)	62.48 *)	2762.75	298.70	60.65	7.95	
57	—	—	—	—	—	600.15	34.00	23.55	3.60	
58	10.00	0.50	—	4.50	12.00	1181.58	19.70	47.57	0.42	
59	—	—	13.38	—	—	1267.68	32.74	15.08	3.36	
60	—	—	—	—	—	373.87	123.94	52.20	9.45	
I	—	0.60	—	—	—	390.72	4.77	29.41	5.76	
II	—	0.40	—	—	—	708.55	18.72	38.07	3.10	
III	13.68	2.19	—	—	—	4199.90	84.58	237.05	57.37	
IV	14.00	—	34.50	16.15	11.00	12844.68	604.57	448.84	102.30	
V	10.00	0.50	13.38	28.12	74.48	10242.40	511.12	213.73	26.03	
	496	497	498	499	500	501	502	503	504	
Farms ordinarily numbered	Tools	Cow-barn inventory	Miscellaneous	Oil	Tar	Balance of the account	Implements and machinery	Transport vehicles	Tools	
	Small repair			Expense for lubrication			Yearly amortisation			
	D	E	B	E	T		C	R		

T r a d e -

**него и промыслового инвентаря (окончание)**

E D I			T					
таря с текущим ремонтом			Стоимость инвентаря в конце года					
Скотного двора	Промысловый	Прочий	Сельхоз. машины и орудия	Транспортный	Мелкий хозяйств. инструм.	Скотного двора	Промысловый	Прочий
505	506	507	508	509	510	511	512	513
1,50	—	4,50	490,50	259,00	15,44	4,00	—	131,50
1,55	—	0,40	271,00	165,50	22,75	11,25	—	110,00
1,50	—	0,20	162,36	69,40	18,35	26,00	—	6,00
0,45	—	—	67,60	163,00	9,50	6,90	—	—
6,15	—	—	546,28	451,80	5,50	9,60	—	117,85
0,80	1,15	2,15	254,50	132,80	20,00	11,50	40,00	40,00
—	—	0,10	122,00	144,50	1,50	20,00	—	6,00
0,11	—	0,14	92,00	280,34	19,30	10,10	—	75,70
10,80	20,00	3,85	410,75	250,30	4,25	193,30	415,00	342,85
0,28	3,96	—	102,46	137,55	21,00	12,20	36,04	5,00
2,00	—	4,16	136,02	43,00	8,50	4,00	—	20,00
3,20	—	—	31,90	66,19	13,10	3,00	—	—
0,60	—	4,00	211,50	72,05	5,90	3,60	—	25,00
1,50	—	8,89	32,18	190,00	18,50	5,50	—	60,47
0,35	—	2,59	215,50	94,00	22,40	3,70	—	273,55
1,80	—	—	324,70	62,50	18,80	10,65	—	10,00
2,10	—	0,48	50,00	227,50	6,75	5,10	—	8,00
4,10	0,18	—	269,96	67,00	7,95	10,40	30,00	—
2,90	—	9,40	384,50	187,60	14,30	4,90	—	99,40
0,91	—	5,45	160,83	192,00	21,02	—	—	67,50
0,35	—	9,50	289,00	113,74	12,65	—	—	34,80
1,56	—	26,66	676,50	152,00	16,45	4,75	—	95,00
1,30	13,10	8,10	169,85	180,50	15,40	7,00	138,00	143,15
12,20	20,00	22,75	1442,00	311,70	43,20	68,60	435,00	40,00
2,10	—	—	336,00	168,10	23,90	8,90	—	—
0,66	—	10,00	742,04	283,36	9,33	8,20	—	60,30
0,70	—	7,70	448,50	511,50	29,10	19,00	—	200,00
3,16	—	10,45	2520,36	554,50	28,32	70,44	—	363,05
1,63	4,05	—	67,00	158,35	42,30	12,15	65,30	—
7,98	8,00	0,70	238,40	196,10	45,16	15,32	—	137,00
31,35	6,20	29,02	1150,73	1847,06	272,60	133,27	247,42	103,25
44,53	24,14	62,69	5302,04	3521,77	303,91	360,45	521,04	1528,62
20,12	33,10	59,00	5658,75	2009,66	149,25	182,14	573,00	806,50
505	506	507	508	509	510	511	512	513
Cow-barn inventory	Trade inventory	Miscellaneous	Implements and machinery	Transport vehicles	Tools	Cow-barn inventory	Trade inventory	Miscellaneous
and current repair			Cost of inventory at the close of the year					
E	D	I	T					

**i n v e n t o r y (end)**

**С Ч Е Т Ж И В О Г О**

№ хозяйства по порядку	Стоимость в начале года							Куплено в те	
	Лошадей		Крупного рогатого скота					Лошадей	
	Рабочих	Молодняка до рабочего возраста	Быков	Коров	Ителсей	Молодняк старше 1 года	Телят до 1 года	Количество	На сумму
33	334,00	—	—	204,26	41,00	—	22,00	—	—
34	334,00	—	—	158,00	—	—	22,00	—	—
35	160,00	—	—	170,50	—	—	—	1	35,00
36	146,00	—	—	122,00	—	—	—	2	320,00
37	280,00	30,70	—	177,00	—	—	30,00	—	—
38	320,00	30,00	—	149,00	38,00	—	20,00	—	—
39	320,00	30,00	—	56,00	38,00	20,00	11,00	—	—
40	280,00	130,00	—	144,00	30,00	—	10,00	—	—
41	200,00	25,00	—	160,00	60,00	—	20,00	—	—
42	150,00	125,00	—	168,00	—	43,00	20,00	1	70,00
43	167,00	—	—	100,00	41,00	—	11,00	1	80,00
44	160,00	—	—	56,00	—	21,00	—	—	—
45	334,00	—	—	93,00	—	—	—	—	—
46	240,00	—	—	86,00	60,00	—	10,00	—	—
47	350,00	—	—	103,00	—	—	—	1	175,00
48	175,00	93,50	—	118,00	—	—	8,50	—	—
49	167,00	—	—	56,00	—	—	11,00	—	—
50	240,00	—	—	106,50	—	—	—	—	—
51	580,00	32,00	—	—	143,03	—	11,00	—	—
52	500,00	—	—	137,00	—	19,00	—	—	—
53	304,00	—	—	123,00	—	—	—	—	—
54	588,30	425,00	—	151,20	—	—	—	—	—
55	—	—	—	56,00	76,60	33,30	10,00	1	170,00
56	280,00	—	—	220,26	—	—	10,10	1	200,00
57	320,00	—	58	200,21	—	—	10,00	—	—
58	192,46	—	—	117,38	—	—	—	—	—
59	280,00	—	58	192,00	—	42,00	20,00	—	—
60	670,00	—	58	144,00	30,00	—	—	—	—
I	160,00	51,00	—	162,00	86,00	—	10,00	1	110,00
II	515,00	—	—	355,00	30,00	42,00	51,00	—	—
III	3732,75	142,00	—	1784,86	158,00	136,00	112,00	4	620,00
IV	6278,30	920,50	—	2650,46	451,93	103,00	206,50	6	620,00
V	1742,46	—	174	929,85	106,60	75,00	50,00	2	370,00
	514	515	516	517	518	519	520	521	522
Farms ordinarily numbered	Working horses	Colts	Bulls	Cows	Young cows not calving	Cows over one year old	Calves under one year old	Number	To the value of
	Horses			Horned cattle			Horses		
	Cost at the opening of the year							Bought during	

**A                    C                    C                    O**

# И н в е н т а р я

Б Е Т											
тение года		Приращение ценности				П р и л о д о т				Прочие поступления скота	Баланс счета
Круп. рог. скота		В годовы- е меся- цы года	В годовы- е круп. рог. скота	Лошадей		Коров		Количество	На сумму		
Количество	На сумму			Количество	На сумму	Количество	На сумму				
523	524	525	526	527	528	529	530	531	532		
—	—	—	7,43	—	—	4	44,00	—	652,69		
—	—	—	27,00	—	—	2	22,00	—	563,00		
—	—	11,00	26,60	—	—	—	10,00	56,00	469,10		
—	—	—	25,00	—	—	—	—	30,00	642,00		
—	—	45,00	11,00	1	30,00	2	20,00	—	623,00		
—	—	70,00	35,00	—	—	—	20,00	—	682,00		
1	14,00	23,00	23,00	2	60,00	—	10,00	—	605,00		
1	50,00	20,00	29,00	1	30,00	3	30,00	—	703,00		
—	—	—	35,00	—	—	—	—	—	515,00		
—	—	45,00	45,00	—	—	—	—	—	611,00		
—	—	—	35,00	—	—	1	10,00	—	489,00		
—	—	—	—	—	—	1	11,00	—	282,00		
—	—	—	36,00	—	—	2	30,00	—	438,00		
—	—	—	1,00	—	—	1	15,00	—	472,00		
1	35,00	63,50	—	—	—	1	8,50	—	654,00		
—	—	—	20,00	—	—	—	—	—	502,00		
—	—	23,00	—	—	—	1	10,00	—	256,00		
2	70,00	211,62	48,45	—	—	—	—	105,00	379,50		
—	—	—	17,00	—	—	—	—	7,84	1202,00		
—	—	31,00	10,00	—	—	1	11,00	—	680,84		
—	—	150,00	4,00	—	—	1	11,00	—	479,00		
—	—	—	—	—	—	1	10,00	—	1279,50		
—	—	—	11,90	—	—	1	10,00	—	355,00		
—	—	—	23,00	—	—	2	20,00	—	781,26		
1	50,00	—	—	—	—	—	—	—	631,21		
—	—	120,00	9,00	—	—	4	40,00	—	359,84		
—	—	—	48,00	1	60,00	—	—	—	761,00		
—	—	40,00	15,00	1	32,00	2	20,00	—	1010,00		
1	62,00	—	96,00	2	60,00	2	20,00	—	686,00		
1	10,00	263,00	195,00	2	60,00	16	153,00	131,91	1231,00		
3	169,00	693,12	445,48	4	120,00	20	262,50	198,84	7498,52		
1	50,00	120,00	91,00	1	60,00	8	80,00	—	13179,63		
523	524	525	526	527	528	529	530	531	532		
Number	To the va- lu- of	Colts	Young hor- ned cattle	Number	Value	Number	Value	All other increase of number of cattle	Balance of the account		
Horned cattle		Increase in value		Cows		Horses		All other increase of number of cattle	Balance of the account		
the year				Colts and calves from							
Б	Е	Т		О		Ф					

**С ч е т ж и в о г о**

К Р Е

№№ хозяйств по порядку	Продано в течение года				Прочие расходы	Зарезано кр. рог. скота и передано ст. кр. рог. скота				Пало в течение года			
	Лошадей		Круп. рог. скота			Коровы		Молодняк		Наименование	Стоимость		
	Штук	На сумму	Штук	На сумму		Штук	На сумму	Штук	На сумму				
	533	534	535	536		537—538	539	540	541	542	543	544	
33	—	—	—	—	—	—	—	2	22,00	Телят	22,00		
34	—	—	—	—	—	—	—	1	11,00	Телят	11,00		
35	—	—	2	80,00	24,00	—	—	1	13,60	—	—		
36	1	135,00	1	31,00	—	—	—	1	10,00	—	—		
37	—	—	1	10,00	—	—	—	1	10,00	—	—		
38	—	—	2	82,00	—	—	—	2	20,00	Телят	10,00		
39	—	—	3	45,00	—	—	—	—	—	—	—		
40	1	50,00	1	48,00	—	—	—	—	—	—	—		
41	1	25,00	1	—	50,00	—	—	—	—	—	—		
42	—	—	—	—	13,98	1	42,92	—	—	Лош.	125,00		
43	—	—	—	—	—	—	—	—	—	—	—		
44	—	—	—	—	—	—	—	—	—	—	—		
45	—	—	—	37,00	—	—	—	—	—	Лош.	167,00		
46	—	—	1	48,00	—	—	—	1	10,00	—	—		
47	1	150,00	—	—	—	—	—	—	—	—	—		
48	—	—	—	—	30,00	1	35,00	1	8,50	—	—		
49	—	—	—	—	—	—	—	—	—	—	—		
50	—	—	—	—	—	—	—	—	—	—	—		
51	2	235,00	—	—	8,00	1	45,45	—	—	—	—		
52	—	—	—	—	7,84	—	—	—	—	—	—		
53	1	105,00	—	—	—	—	—	—	—	—	—		
54	1	75,00	—	—	—	—	—	—	—	—	—		
55	—	—	—	—	—	—	—	—	—	Телят	10,00		
56	—	—	—	—	140,00	1	45,92	—	—	—	—		
57	—	—	—	—	—	—	—	2	20,00	—	—		
58	—	—	—	—	—	1	43,75	—	—	—	—		
59	—	—	—	—	—	—	—	4	63,00	Коровы	36,00		
60	—	—	—	—	—	1	48,00	—	—	—	—		
I	—	—	1	45,00	—	—	—	1	10,00	—	—		
II	—	—	5	106,00	—	—	—	4	41,00	—	96,00		
III	4	346,40	11	413,00	87,41	—	—	8	82,00	—	266,72		
IV	8	595,00	12	381,00	133,82	3	123,37	7	95,10	—	335,00		
V	—	—	—	—	140,00	3	137,67	6	83,00	—	46,00		
	533	534	535	536	537—538	539	540	541	542	543	544		
Farms, ordinarily numbered	Heads	Value	Heads	Value	Other expenses	Heads	To the value	Heads	To the value	Character	Value		
	Horses		Horned cattle			Cows		Young cattle					
	Sold during the year					Butchered horned cattle						Died during the year	

L i v e

# И Н В Е Н Т А Р Я (ОКОНЧАНИЕ)

Годичная амортизация		Стоимость в конце года						
		Лошадей		Крупного рогатого скота				
		Рабочих лошадей	Крупного рогатого скота	Рабочих	Молодняк до рабочего возраста	Быков	Коров	Нетелей
545	546	547	548	549	550	551	552	553
23,00	3,87	311,00	—	—	248,82	—	—	22,00
23,07	4,50	310,93	—	—	153,50	—	38,00	11,00
11,02	1,40	194,98	—	—	144,10	—	—	—
10,00	9,00	350,00	—	—	107,00	—	—	—
19,20	2,70	260,80	105,00	—	174,30	41,00	—	—
22,14	2,89	297,86	100,00	—	109,11	38,00	—	—
22,50	0,42	297,50	113,00	—	56,00	38,00	32,58	—
19,22	0,28	260,78	130,00	—	143,72	—	21,00	30,00
1,90	5,90	198,10	—	—	154,10	60,00	—	20,00
14,20	1,60	150,00	55,80	—	165,50	—	42,00	—
11,54	—	155,46	125,00	—	156,00	41,00	—	—
11,70	1,00	148,30	—	—	111,00	—	—	10,00
11,50	0,82	155,50	—	—	55,18	—	—	11,00
9,50	3,79	230,50	—	—	140,21	—	—	30,00
23,50	0,91	351,50	—	—	128,09	—	—	—
11,00	3,00	164,00	127,00	—	115,00	—	—	3,50
13,00	2,00	157,00	—	—	56,00	—	31,00	—
10,00	8,87	233,00	—	—	97,63	—	—	10,00
—	3,93	550,00	143,62	—	140,00	55,00	—	21,00
35,00	11,21	465,00	—	—	125,79	36,00	—	—
11,50	3,30	218,50	—	—	108,70	—	—	32,00
38,30	7,10	1000,00	—	—	144,10	—	—	15,00
—	1,05	170,00	—	—	54,95	76,00	33,01	10,00
9,61	1,72	330,39	—	—	172,62	—	—	31,00
22,14	6,11	297,86	—	58,00	194,10	—	33,00	—
12,46	1,63	180,00	—	—	122,00	—	—	—
—	0,48	400,00	—	58,00	143,52	30,00	—	30,00
45,90	3,50	624,10	60,00	57,50	171,00	—	—	—
21,34	6,82	339,66	32,00	—	155,18	56,00	—	20,00
35,88	13,16	479,12	30,00	—	358,84	—	51,00	20,00
210,74	34,49	3664,39	350,00	71,00	1683,37	42,00	127,00	106,00
349,79	78,49	6480,71	899,42	—	2833,85	309,00	164,58	220,50
90,11	14,49	2002,35	60,00	173,50	858,19	106,00	56,00	71,00
545	546	547	548	549	550	551	552	553
Working horses	Horned cattle	Working horses	Under working age	Bulls	Cows	Young cows not calving	Calves over one year old	Calves under one year old
Amortization		Horses		Horned cattle				
Cost to the close of the year								

D I T

s t o c k (end)

С ч е т р а б о ч

Д Е

№№ хозяйств по порядку	Амортизация лошадей	Годичное содержание		Мука			Овес		
		Сюжного двора	Транспортного назначения	Пуд.	Кгр	Руб.	П.д.	Кгр	Руб.
		554	555	556	557	558	559	560	561
33	23,00	5,90	34,31	—	—	—	76,0	1244,92	60,80
34	23,07	15,00	21,75	—	—	—	88,0	1441,48	70,40
35	11,02	4,96	7,34	—	—	—	34,0	556,94	28,90
36	10,00	2,80	26,14	—	—	—	60,0	982,83	48,00
37	19,20	12,76	46,01	—	—	—	74,77	1224,47	59,82
38	22,14	9,25	24,99	—	—	—	74,0	1212,16	61,42
39	22,50	6,10	12,19	—	—	—	50,0	819,02	41,29
40	19,22	7,35	17,44	—	—	—	30,0	491,41	23,70
41	1,90	10,65	10,70	—	—	—	60,0	982,83	66,48
42	14,20	16,25	17,00	—	—	—	54,5	892,74	43,60
43	11,54	5,59	8,76	—	—	—	59,0	966,45	47,20
44	11,70	9,45	10,72	—	—	—	16,75	274,38	14,23
45	11,50	11,67	23,10	—	—	—	27,75	454,56	13,05
46	9,50	6,37	12,52	—	—	—	56,87	931,56	39,81
47	23,50	9,75	21,67	—	—	—	39,6	648,64	31,20
48	11,00	7,67	13,64	—	—	—	57,0	931,69	49,88
49	10,00	—	32,45	—	—	—	23,0	376,75	15,20
50	10,00	12,50	6,62	—	—	—	17,0	278,47	21,60
51	—	15,00	40,51	—	—	—	147,0	2407,93	117,60
52	35,00	13,80	17,04	—	—	—	45,5	745,31	39,13
53	11,50	11,34	19,12	—	—	—	44,0	720,74	35,20
54	38,30	10,20	13,77	—	—	—	131,5	2154,04	104,80
55	—	1,20	14,68	—	—	—	70,0	1146,63	72,00
56	9,61	19,15	60,65	14,10	230,96	16,24	88,75	1453,77	67,52
57	22,14	4,22	23,55	—	—	—	105,0	1719,95	84,00
58	12,46	3,00	47,57	—	—	—	65,0	1064,73	54,40
59	—	14,89	15,08	—	—	—	150,0	2457,07	114,00
60	45,90	10,80	52,20	1,75	28,67	2,10	222,25	3640,57	178,78
I	21,34	13,07	25,00	—	—	—	78,00	1277,60	61,26
II	35,88	27,13	38,07	20,0	327,61	25,20	108,5	1777,28	103,02
III	210,74	92,36	237,25	33,87	554,80	23,83	447,92	7333,55	405,54
IV	319,79	203,36	437,79	—	—	—	1266,24	20741,62	1033,31
V	90,11	53,25	213,73	15,85	269,63	18,34	701,0	11482,73	570,70
	554	555	556	557	558	559	560	561	562
Farms ordinarily numbered	Amortization	Stable yard	Transport vehicle	Poods	Kgr	Rubles	Poods	Kgr	Rubles
				F l o u r			O a t s		
		Yearly maintenance		F o r					

Д Е

Account

# И Х Л О Ш А Д Е Й

Б Е Т

ч а

С е н о			Провал и озимая солома			Мякина			Прочие на сумму
Пуд.	Кгр	Руб.	Пуд.	Кгр	Руб.	Пуд.	Кгр	Руб.	
563	564	565	566	567	568	569	570	571	572
345,0	5651,27	117,30	---	---	---	---	---	---	---
383,0	6273,73	130,22	---	---	---	---	---	---	---
262,5	4463,69	76,50	---	---	---	---	---	---	7,11
240,0	3941,32	81,60	---	---	---	11,62	190,95	2,30	---
475,75	7793,03	161,77	60,0	982,83	12,00	30,0	491,41	6,00	---
490,0	8026,44	142,10	---	---	---	10,0	163,80	1,50	---
480,0	7862,64	139,20	---	---	---	20,0	327,61	6,00	---
581,0	9517,07	185,89	---	---	---	---	---	---	---
300,0	4914,15	96,00	---	---	---	10,0	163,80	3,40	3,90
147,0	2407,93	45,98	30,0	491,41	6,00	---	---	---	---
300,0	4914,15	102,00	---	---	---	---	---	---	3,50
210,0	3439,90	65,10	---	---	---	---	---	---	---
137,5	2252,32	38,50	28,1	460,25	5,62	7,87	128,91	2,72	---
380,0	6224,59	76,00	15,0	245,71	3,00	---	---	---	---
400,5	6560,39	136,06	---	---	---	26,25	429,99	7,35	---
410,0	6716,00	125,05	---	---	---	5,0	81,90	0,75	9,20
200,0	3276,10	69,50	---	---	---	---	---	---	---
420,0	6879,81	139,80	---	---	---	---	---	---	---
614,0	10067,63	206,85	---	---	---	---	---	---	---
180,0	2948,49	54,00	---	---	---	72,0	1179,40	18,40	34,80
210,55	3448,90	62,39	62,87	1029,84	12,58	---	---	---	---
445,0	7209,32	153,10	---	---	---	---	---	---	---
330,0	5405,56	85,80	---	---	---	---	---	---	---
412,5	6756,96	115,50	---	---	---	39,0	638,84	10,92	---
420,0	6879,81	109,20	---	---	---	45,0	737,12	14,35	---
200,0	3276,10	65,00	---	---	---	---	---	---	---
630,0	10319,71	189,00	---	---	---	---	---	---	---
506,0	8288,53	117,25	20,0	327,61	3,20	5,0	81,90	1,50	---
477,00	7813,58	107,39	102,5	1679,00	17,50	---	---	---	---
620,0	10155,91	168,50	---	---	---	47,0	769,88	13,70	---
4885,0	77318,70	1487,40	477,0	7813,51	77,26	97,5	1597,08	21,66	---
7611,86	124868,87	2494,91	195,90	3210,04	39,20	192,74	3157,17	48,42	58,51
2498,5	40926,57	681,75	20,0	327,61	3,20	89,0	1457,86	26,77	---
563	564	565	566	567	568	569	570	571	572
Poods	Kgr	Rubles	Poods	Kgr	Rubles	Poods	Kgr	Rubles	Other at the sum of:
H a y			Spring and winter straw			Husk and chaff			

В Е Т

of work of horses

С ч е т р а б о ч

Уч. хозяйства по порядку	Д Е						
	П о д с т а в а			З а т р а т а р а б о ч е й с и л ы н а у х о д		Т е к у щ и е	
	Пуд.	Кгр.	Руб.	Д н и	Руб.	Шорнику	Кузнецу за ковку
	573	574	575	576	577	578	579
33	65,0	1064,73	9,75	88,0	75,96	—	5,00
34	100,0	1638,05	15,00	32,0	31,84	10,30	5,00
35	40,0	655,22	6,00	39,0	40,08	—	2,50
36	124,0	2031,18	18,60	100,0	99,80	—	4,00
37	195,0	3194,20	14,25	52,8	60,49	—	3,00
38	45,0	737,12	6,75	97,0	89,00	7,00	5,00
39	145,0	2375,17	19,35	66,9	63,90	—	6,20
40	60,0	982,83	9,00	92,5	90,40	4,00	5,00
41	134,0	2194,99	20,10	70,3	68,63	5,00	4,00
42	51,0	835,41	7,65	58,0	55,56	—	2,00
43	50,0	819,02	7,50	76,0	76,72	—	12,00
44	100,0	1638,05	15,00	49,0	49,95	—	22,20
45	40,0	655,22	6,00	39,0	37,68	—	4,00
46	40,0	655,22	6,00	115,0	109,66	—	4,00
47	60,0	982,83	9,80	30,0	41,26	—	1,47
48	66,0	1081,11	10,75	132,0	123,12	—	3,50
49	50,0	819,02	7,50	53,1	48,89	—	—
50	45,0	737,12	6,75	34,5	52,77	—	2,00
51	90,0	1474,24	13,50	132,0	130,50	—	6,40
52	60,0	982,83	12,00	52,5	52,07	14,00	2,50
53	60,0	982,83	9,00	86,5	78,58	3,00	2,50
54	76,0	1244,92	11,40	51,5	50,08	—	4,00
55	175,0	2866,59	16,25	19,5	18,24	—	2,50
56	80,0	1310,44	9,45	132,5	137,00	—	5,00
57	60,0	982,83	9,00	44,6	45,50	—	5,00
58	30,0	491,41	4,50	61,71	60,66	—	2,50
59	50,0	819,02	7,50	75,0	70,00	—	7,00
60	135,0	2211,37	19,07	70,0	75,60	3,00	7,50
I	82,0	1343,20	12,30	112,10	106,25	3,00	2,00
II	196,0	3210,58	32,82	155,8	155,21	—	2,50
III	1058,0	17330,56	162,70	1105,20	1109,50	9,97	67,50
IV	1696,0	27778,31	241,65	1551,60	1526,94	43,00	106,27
V	530,0	8681,66	75,77	403,31	407,00	3,00	29,50
	573	574	575	576	577	578	579
Farms ordinarily numbered	Foods	Kgr	Rubles	Days	Rubles	Harness maker	Black-smith
	L i t t e r			C a r e		C u r r e n t	
						D	E

Account of

**И Х Л О Ш А Д Е Й (продолжение)**

Б		Е		Т		Баланс счета
расходы		Получено в обмен лошадиной тяги		Панято лошадей		
За лечение и коповалу	Прочие	Дн.	Руб.	Дн.	Руб.	
580	581	582	583	584	585	586
—	11,00	—	—	—	—	343,02
—	27,50	—	—	—	—	349,78
—	7,80	—	—	—	—	192,21
—	20,00	—	—	—	—	313,24
—	13,36	6,0	8,88	—	—	417,54
1,40	5,70	14	18,48	—	—	394,73
—	1,11	3	4,23	—	—	322,07
—	7,20	—	—	—	—	369,20
0,50	12,00	8,0	14,56	—	—	317,82
—	11,60	6,0	13,68	—	—	233,52
—	26,00	6,0	10,50	—	—	311,31
0,75	5,60	20,0	40,20	—	—	244,90
—	3,60	—	—	—	—	156,44
—	10,00	—	—	—	—	276,86
—	9,45	—	—	—	—	291,51
—	30,00	—	—	—	—	384,56
4,00	8,20	—	—	—	—	195,74
—	6,90	6,0	7,35	—	—	267,55
—	20,00	—	—	—	—	550,36
1,60	16,10	4,0	7,84	—	—	318,28
—	17,50	—	—	24,0	51,36	314,07
—	12,00	2,0	4,86	1	2,43	404,94
—	15,00	—	—	—	—	235,67
—	1,50	—	—	—	—	452,54
—	9,25	—	—	—	—	331,83
—	—	3,0	5,34	—	—	255,43
—	14,80	—	—	—	—	432,26
1,50	46,25	—	—	—	—	564,65
0,45	15,00	1	2,12	89,25	119,16	505,84
0,65	16,00	7,5	26,53	67,7	111,53	756,75
23,50	181,79	84,1	124,80	14,00	20,66	4256,50
8,25	282,62	67,0	131,84	25,0	53,79	6969,65
1,50	86,80	7,0	10,96	—	—	2272,38
580	581	582	583	584	585	586
Medicine and veter. service	Miscella- neous	Days	Rublos	Days	Rubles	Balance of the account
expenses		Received in exchange		Rented		
Б	Е	Т				

work of horses

Счет рабoч

№№ хозяйств по порядку	П о л у ч е н и я						З а т р а т а	
	Прираще- ние цен- ности в молодняке	П р и н о л		Н а ч о з			В своем хозяйстве	
		Шт.	Руб.	Пуд.	Кгр	Руб.	Дн.	Руб.
33	---	---	---	1359,0	22261,10	20,38	164,0	288,92
34	---	---	---	1900,0	31122,95	28,50	132,0	206,31
35	11,00	---	---	598,0	9795,54	8,97	70,5	142,37
36	---	---	---	1056,0	17397,81	15,84	118,0	192,38
37	45,00	1	30,00	342,0	5602,13	5,13	205,0	302,26
38	70,00	---	---	1666,0	27289,91	24,99	144,5	191,50
39	23,00	2	60,00	1038,0	17002,96	15,57	143,0	201,00
40	20,00	1	30,00	1863,0	30516,87	28,70	100,5	208,03
41	---	---	---	1495,0	24488,85	22,42	134,6	262,72
42	---	---	---	952,0	15594,24	14,28	79,5	135,84
43	45,00	---	---	1093,0	17803,89	16,47	92,0	161,90
44	---	---	---	910,0	14906,25	13,65	85,0	170,00
45	---	---	---	522,0	8550,62	7,83	83,0	125,96
46	---	---	---	1600,0	26208,80	24,00	82,5	120,38
47	---	---	---	1116,0	28290,64	16,74	141,0	259,09
48	63,50	---	---	2312,0	37871,71	34,59	36,7	105,03
49	---	---	---	625,0	10237,91	9,36	68,0	164,60
50	23,00	---	---	1188,0	19460,03	17,82	124,5	152,28
51	316,62	---	---	1410,0	23096,50	21,15	121,0	160,92
52	---	---	---	543,0	8894,61	8,15	125,0	232,72
53	31,00	---	---	840,0	13759,62	12,60	90,00	213,59
54	150,00	---	---	1141,0	18690,15	17,11	71,35	159,43
55	---	---	---	1804,0	29550,42	27,06	130,5	90,97
56	---	---	---	1315,0	21540,36	19,72	178,0	361,72
57	---	---	---	1190,0	19492,79	17,86	207,3	291,48
58	---	---	---	565,0	9254,98	8,47	75,3	135,50
59	120,00	---	---	1942,0	31810,93	29,13	240,0	269,69
60	---	1	60,00	1183,0	19378,13	17,25	70,6	146,19
I	40,00	1	32,00	1264,0	20704,95	18,96	183,0	316,83
II	---	2	60,00	1997,0	32711,86	31,46	249,0	521,05
III	267,96	2	60,00	14603,0	239204,40	228,96	1576,95	2610,05
IV	798,12	4	120,00	25569,0	428843,09	384,25	2411,65	4175,88
V	120,00	1	60,00	7989,0	131027,59	119,49	902,7	1395,64
	587	588	589	590	591	592	593	594
Exams ordinarily numbered	Increase in value of colts	Heads	Rubles	Poods	Kgr	Rubles	Days	Rubles
		Colts born		Manure			At the farm	
		R e c e i v e d						W o r k

C R E

Accounto o

# И Х Л О Ш А Д Е Й (окончание)

Д И Т

л о ш а д и н о й у л я г и .

На самостоятельн. пром.		На обслуж. владельца		Сдача в ъем		Дача и обмен	
Дн.	Руб.	Дн.	Руб.	Дн.	Руб.	Дн.	Руб.
595	596	597	598	599	600	601	602
7,0	12,60	12,0	21,12	—	—	—	—
60,0	93,20	14,0	21,77	—	—	—	—
—	—	15,0	29,87	—	—	—	—
50,0	82,80	12,0	19,50	2,0	3,26	—	—
—	—	9,0	13,32	6,0	8,88	8,75	12,95
41,0	54,12	15,0	19,80	12,0	15,84	14,0	18,48
1,0	1,41	12,0	16,86	—	—	3,0	4,23
25,0	51,75	11,0	22,44	4,0	8,28	—	—
—	—	13,0	25,40	—	—	4,0	7,28
14,5	28,27	11,0	21,45	—	—	6,0	13,68
30,0	52,50	15,0	25,84	—	—	6,0	10,50
—	—	15,0	30,25	—	—	15,0	50,15
—	—	15,0	22,65	—	—	—	—
60,0	82,80	12,0	16,56	24,0	33,12	—	—
—	—	9,5	15,68	—	—	—	—
15,0	42,90	9,0	24,14	40,0	114,40	—	—
—	—	9,0	21,78	—	—	—	—
40,0	48,80	15,0	18,30	—	—	6,0	7,35
—	—	16,0	21,28	23,0	30,39	—	—
14,0	27,80	15,0	29,81	—	—	10,0	19,80
—	—	12,0	28,44	12,0	28,44	—	—
20,0	44,60	12,0	26,76	3,33	7,34	—	—
—	—	12,0	17,64	—	—	—	—
19,0	38,51	16,0	32,59	—	—	—	—
—	—	12,0	16,87	—	—	4	5,62
—	—	59,3	106,90	—	—	2,5	4,47
—	—	12,0	13,44	—	—	—	—
50,0	111,50	191,8	226,76	1,3	2,95	—	—
62,0	72,13	16,3	23,80	—	—	1	2,12
38,0	75,45	30,1	62,76	—	—	2,5	6,03
399,5	593,28	222,6	353,98	7,0	14,07	88,6	128,30
409,0	622,95	280,5	494,08	126,33	249,95	72,75	124,42
69,0	150,01	213,1	414,20	1,3	2,95	6,5	10,09
595	596	597	598	599	600	601	602
Days	Rubles	Days	Rubles	Days	Rubles	Days	Rubles
Independent trade		For service of the owner		Leased		Exchanged	

f h o r s e s

D I T

work of horses (end)

## С ч е т с д а ч и

Фарма ordinarily numbered	Д Е Б						
	Доля содержания сданного с.-х. инвентаря живого и мертвого						
	Название	Дней раб.	Руб.	Название	Дней раб.	Руб.	Прочий инвентарь
	603	604	605	606	607	608	609
33	—	—	—	—	—	—	—
34	Льномылка и молотилка	—	—	—	—	—	—
35	—	—	—	—	—	—	—
36	Косилка	2,0	8,13	—	—	—	—
37	Льномылка и косилка	3 и 1,5	5,56	—	—	—	—
38	Льномылка	—	4,94	—	—	—	—
39	Льномылка	7,0	1,75	—	—	—	—
40	Льномылка и с.-х. инвентарь	17,0	2,54	Плуг	2,0	—	—
41	Льномылка	20,0	1,00	Молотилка и веялка	2,0	—	—
42	Молотилка, льномылка, корова	3,0	8,12	—	—	—	—
43	Трещетка	10,0	—	—	—	—	—
44	Льномылка и веялка	8,0	24,07	—	—	—	—
45	—	—	—	—	—	—	—
46	Молотилка, вязан на прокат	48,0	17,00	—	—	—	—
47	—	—	—	—	—	—	—
48	Молотилка, веялка и клеверот.	12,0	—	—	—	—	—
		5,0	14,43	—	—	—	—
		10,0	—	—	—	—	—
49	Боров	—	60,00	Веялка	—	0,88	—
50	Льномылка	40,0	1,92	—	—	—	—
	Молотилка	20,0	—	—	—	—	—
51	Сенокосилка	3,0	13,53	—	—	—	—
	Льномылка	2,0	—	—	—	—	—
52	Молотилка, сенокос. и льномылка	6,0	7,91	—	—	—	—
	Молотилка	12,0	2,04	—	—	—	—
54	Жереб. производ.	78,0	20,40	Молотилка	36,0	25,54	—
		—	—	Сенокосилка	0,33	1,70	—
		—	—	Веялка	36,0	1,96	—
55	—	—	—	—	—	—	—
56	Трактор на молотье	10,0	183,50	—	—	—	—
57	—	—	—	—	—	—	—
58	Окучник	14,0	—	—	—	—	—
	Молотилка и веялка	7,0	5,77	Хряк	40,0 маток	94,31	—
59	—	—	—	—	—	—	—
	Жатка	0,5	—	—	—	—	—
	Косилка	0,75	—	—	—	—	—
60	Триер	13,0	20,23	Хряк	15,0 маток	—	1,04
	Конные грабли	10,0	—	—	—	—	—
	Жимходробилка	60,0	—	—	—	—	—
I	—	—	—	—	—	—	—
II	—	—	—	—	—	—	—
III	—	36,8	5,41	—	2,0	2,32	—
IV	—	283,5	193,34	—	72,33	30,08	—
V	—	115,25	209,60	—	55,0	94,31	1,04
	603	604	605	606	607	608	609
	Character	Days of work	Rubl.	Character	Days of work	Rubl.	All other Inv. (in rub.)
	Share of maintenance of leased live-stock, implements and machinery						
	D			E			B

## Account of leased

**С.-Х. И Н В Е Н Т А Р Я**

Е				Т				К Р Е Д И Т							
Обслуживание сдаваемого инвентаря				Saldo счета	Баланс счета	Получено от сдачи с.-х. инвентаря								Saldo счета	
Раб. сплб.		Лошад. тляг				Платуры и руб.	Деньгами	Отработками				Saldo счета			
Дн.	Руб.	Дн.	Руб.					Людских		Лош. тляг					
Дн.	Руб.	Дн.	Руб.	Дн.	Руб.	Дч.	Руб.	Дч.	Руб.	Дн.	Руб.	Дч.	Руб.		
610	611	612	613	614	615	616	617	618	619	620	621	622			
---	---	---	---	10,00	10,00	---	10,00	---	---	---	---	---			
2,0	2,24	2,0	3,26	---	13,63	---	10,00	---	---	---	---	---			
5,1	4,69	6,0	8,88	5,67	25,00	---	25,00	---	---	---	---	3,63			
6,0	6,72	12,0	15,84	7,50	35,00	---	35,00	---	---	---	---	---			
6,0	6,72	4,0	8,28	13,25	15,00	---	15,00	---	---	---	---	---			
20,0	17,92	---	---	49,22	66,76	---	51,00	---	15,76	---	---	---			
8,0	7,36	---	---	31,08	50,00	---	50,00	---	---	---	---	---			
---	---	---	---	27,18	42,66	---	33,00	10,5	9,66	---	---	---			
22,0	29,12	---	---	73,41	126,60	36,00	90,60	---	---	---	---	---			
---	---	---	---	---	---	---	---	---	---	---	---	---			
48,0	53,76	24,0	33,12	---	103,88	60,50	---	---	---	---	---	43,38			
---	---	---	---	---	---	---	---	---	---	---	---	---			
66,6	72,92	40,0	114,40	31,91	234,66	28,96	106,10	25,8	19,54	28,0	80,06	---			
---	---	---	---	11,54	72,42	67,90	---	3,6	4,52	---	---	---			
---	---	---	---	186,68	188,60	13,60	175,00	---	---	---	---	---			
7,0	7,84	25,0	30,39	45,24	97,00	84,00	13,00	---	---	---	---	---			
---	---	---	---	5,59	13,50	---	13,50	---	---	---	---	---			
36,0	40,32	12,0	28,44	61,20	132,00	---	---	72,0	80,64	24,0	51,36	---			
41,33	46,29	3,33	7,34	123,50	226,73	112,30	112,00	---	---	1,0	2,43	---			
---	---	---	---	---	---	---	---	---	---	---	---	---			
8,5	9,52	---	---	1,86	194,83	154,88	40,00	---	---	---	---	---			
---	---	---	---	---	---	---	---	---	---	---	---	---			
44,0	51,22	---	---	132,84	284,14	284,14	---	---	---	---	---	---			
---	---	---	---	---	---	---	---	---	---	---	---	---			
---	---	1,3	2,95	81,52	89,64	89,64	---	---	---	---	---	---			
---	---	---	---	---	---	---	---	---	---	---	---	---			
---	---	---	---	---	---	---	---	---	---	---	---	---			
---	---	---	---	---	---	---	---	---	---	---	---	---			
239,53	296,90	126,33	249,95	10,13	17,86	5,99	11,00	---	---	---	---	0,87			
52,5	60,74	1,3	2,95	683,17	1453,44	403,26	709,20	110,73	130,12	53	133,85	47,01			
---	---	---	---	216,22	568,6	528,66	40,20	---	---	---	---	---			
610	611	612	613	614	615	616	617	618	619	620	621	622			
Days	Rubles	Days	Rubles	Soldo	Balance of the account	In kind (in rubles)	In cash	Days		Days		Soldo			
Workmen-craft		Horse-craft						In work		Workmen-craft			Horse-craft		
Maintenance of leased inventory								Income from leased inventory							
Т				C r e d i t											

**agricultural inventory**

## Счет найма инвентаря

Мат. коды по порядку	Д Е Б Е Т			Баланс счета	К Р Е Д И Т					
	Уплачено за найм инвентаря				Найм инвентаря					
	Денегами	Иатурой	Ор. работ-ками		626	627	Дни работы			Стоимость
							Инвентаря	Людей	Лошадей	
35	—	—	—	—	—	—	—	—	—	
34	2,00	—	—	2,00	Сортировка	—	—	—	2,00	
35	—	—	—	—	—	—	—	—	—	
36	—	—	—	—	—	—	—	—	—	
37	—	—	—	—	—	—	—	—	—	
38	—	—	—	—	—	—	—	—	—	
39	—	8,30	—	8,30	Молотилка	1,0	—	2,0	8,30	
40	—	—	—	—	—	—	—	—	—	
41	—	—	—	—	—	—	—	—	—	
42	—	—	—	—	—	—	—	—	—	
43	29,40	—	—	29,40	Селька и льномылка	—	—	—	29,40	
44	6,00	—	—	6,00	Льномылка	5,0	—	—	6,00	
45	—	—	—	—	—	—	—	—	—	
46	6,00	18,00	—	24,00	На прокат молотилка	17,0	—	—	24,00	
47	—	—	—	—	—	—	—	—	—	
48	8,00	—	—	8,00	Рига и льномылка	2,0	—	—	8,00	
49	2,86	6,16	—	9,02	Льном. клев. мол.	—	—	—	9,02	
50	—	—	—	—	—	—	—	—	—	
51	—	—	—	—	—	—	—	—	—	
52	—	—	—	—	—	—	—	—	—	
53	—	—	—	—	—	—	—	—	—	
54	2,00	1,70	—	3,70	Льномылка и окучник	2,0	—	—	3,70	
55	32,05	—	—	32,05	На прокат молотилка	4,0	15,0	16,0	32,05	
56	—	—	—	—	—	—	—	—	—	
57	—	—	—	—	—	—	—	—	—	
58	—	—	—	—	—	—	—	—	—	
59	—	—	—	—	—	—	—	—	—	
60	—	16,45	—	16,45	Сортировка триер	2 дн. 3 "	—	—	16,45	
I	60,00	14,49	110,36	184,85	—	6,6	19,0	92,25	184,85	
II	87,20	14,74	101,68	203,62	—	11,3	71,2	69,7	203,62	
III	92,42	25,78	26,91	145,11	—	40,85	19,2	8,5	145,11	
IV	49,26	34,16	—	83,42	—	27,0	—	2,0	83,42	
V	32,05	16,45	—	48,50	—	9,0	15,0	16,0	48,50	
	623	624	625	626	627	628	629	630	631	

Farms, ordinarily numbered	D E B E T			Balance	Character	Days of work			Cost
	In cash	In natural products	Worked			Imple-ments	Men	Horses	
	Paid for hired implements					C R E D I T			

## Account of hired implements

## Счет общих расходов

Д Е Б Е Т						Баланс счета	КРЕДИТ  Распределено по продуктивным счетам
Сел.-хоз. налог	Местные сборы и повинности	% % по ссудам	Содержание мелкого хозяйств. инвентаря	Взносы в комитет взаимопомо- щи и кооперативы	Прочие расходы по хозяй- ству		
632	633	634	635	636	637	638	639
102,00	2,25	—	—	—	—	104,25	104,25
90,00	—	—	—	10,00	—	100,00	100,00
28,90	3,00	—	—	7,25	0,20	39,35	39,35
38,00	24,00	—	—	13,00	—	75,00	75,00
88,60	4,78	6,00	—	8,00	—	107,38	107,38
—	12,50	—	—	31,10	—	43,60	43,60
61,63	2,00	3,40	—	—	—	67,03	67,03
79,00	10,00	—	—	3,20	—	92,20	92,20
62,50	1,50	—	—	—	25,00	89,00	89,00
32,00	—	—	—	5,25	—	37,25	37,25
52,11	5,00	3,00	—	16,50	—	76,61	76,61
27,25	13,00	—	—	3,00	25,00	68,25	68,25
66,38	—	—	—	—	—	66,38	66,38
60,25	—	—	—	5,00	—	65,25	65,25
62,16	6,34	4,60	—	9,00	—	82,10	82,10
45,50	4,50	—	—	—	—	50,00	50,00
26,33	1,50	—	—	3,95	3,02	34,80	34,80
34,00	15,00	—	—	13,50	—	62,50	62,50
49,99	10,00	—	—	6,00	9,12	75,11	75,11
28,00	17,33	3,20	—	9,50	—	58,03	58,03
86,00	—	—	—	—	—	86,00	86,00
35,55	—	—	—	16,12	—	51,67	51,67
51,00	—	—	—	12,00	—	63,00	63,00
73,00	30,00	6,00	—	10,50	58,00	177,50	177,50
81,95	—	—	—	—	4,00	85,95	85,95
22,00	11,53	7,50	—	5,50	—	46,53	46,53
137,00	6,00	—	—	12,00	—	155,00	155,00
84,01	—	—	—	8,99	20,37	113,37	113,37
36,60	24,37	1,20	1,39	7,22	3,26	74,04	74,04
76,50	6,60	3,00	10,50	31,60	—	128,20	128,20
600,00	154,92	2,25	—	99,36	24,69	881,22	881,22
1156,15	132,70	20,20	—	160,37	62,34	1581,76	1581,76
448,96	47,53	13,50	—	48,99	82,37	641,35	641,35
632	633	634	635	636	637	638	639

Agricultural tax	Local taxes	Cost of cre- dit per cent	Maintenance of tools	Payment on cooperative and relief organisations	Other farm expenses	Balance of the account	Apportionment to account of produc- tive branches
D	E	B	E	T			C R E D I T
Taxes and duties							

## Account of general expenses

## Счет аренды земли

№№ хозяйств по по- рядку	Д Е Б Е Т			Баланс счета	К Р Е Д И Т								
	Уплачено за арендова- ную землю рублей				Арендовано земли								
	Денежн	Натурой	Отрабо- ткан		Пашни			Сенокоса			Огородов		
					Дес.	Гект.	Руб.	Дес.	Гект.	Руб.	Дес.	Гект.	Руб.
	640	641	642		643	644	645	646	647	648	649	650	651
33	—	—	—	—	—	—	—	—	—	—	—	—	—
34	—	—	—	—	—	—	—	—	—	—	—	—	—
35	—	—	—	—	—	—	—	—	—	—	—	—	—
36	—	—	—	—	—	—	—	—	—	—	—	—	—
37	—	—	—	—	—	—	—	—	—	—	—	—	—
38	—	—	—	—	—	—	—	—	—	—	—	—	—
39	—	—	—	—	—	—	—	—	—	—	—	—	—
40	—	—	—	—	—	—	—	—	—	—	—	—	—
41	25,00	—	14,68	39,68	—	—	—	2,5	2,73	25,00	0,01	0,01	14,68
42	25,00	1,56	—	26,56	0,62	0,67	26,56	—	—	—	—	—	—
43	—	—	—	—	—	—	—	—	—	—	—	—	—
44	—	—	—	—	—	—	—	—	—	—	—	—	—
45	—	—	—	—	—	—	—	—	—	—	—	—	—
46	—	—	—	—	—	—	—	—	—	—	—	—	—
47	—	—	—	—	—	—	—	—	—	—	—	—	—
48	10,00	—	—	10,00	0,50	0,54	10,00	—	—	—	—	—	—
49	10,00	—	—	10,00	0,13	—	10,0	0,13	—	10,00	—	—	—
50	—	—	—	—	—	—	—	—	—	—	—	—	—
51	—	—	—	—	—	—	—	—	—	—	—	—	—
52	—	—	—	—	—	—	—	—	—	—	—	—	—
53	—	—	—	—	—	—	—	—	—	—	—	—	—
54	—	—	—	—	—	—	—	—	—	—	—	—	—
55	—	—	—	—	—	—	—	—	—	—	—	—	—
56	20,00	—	—	20,00	0,5	0,54	20,00	—	—	—	—	—	—
57	3,00	—	—	3,00	—	—	—	—	—	3,00	—	—	—
58	35,00	—	—	35,00	0,5	0,54	35,00	—	—	—	—	—	—
59	—	—	—	—	—	—	—	—	—	—	—	—	—
60	—	—	—	—	—	—	—	—	—	—	—	—	—
II	7,00	—	—	7,00	—	—	—	0,5	0,54	7,00	—	—	—
III	15,00	3,01	4,48	22,49	0,75	0,81	22,49	—	—	—	—	—	—
IV	70,00	1,56	14,68	86,24	1,12	1,21	86,56	2,63	2,73	35,00	0,01	0,01	14,68
V	58,00	—	—	58,00	1,00	1,08	55,00	—	—	3,00	—	—	—
	640	641	642	643	644	645	646	647	648	649	650	651	652
Farms ordinarily numbered	In cash	In kind	In labour	Balance of the account	Des.	H.	Rubles	Des.	H.	Rubles	Des.	H.	Rubles
	Land rent (in rubles)				Field			Meadow			Kitchen-garden		
	Land rented for:												
D E B E T				C R E D I T									

### Account of land rented



# Счетная

Д Е Б Е Т

Уплачено в рублях:

№ хозяйства по порядку	Годовым		Сроковым		Поденным		Сдельн. раб.	
	Деньгами	Натурой	Деньгами	Натурой	Деньгами	Натурой	Деньгами	Натурой
	663	664	665	666	667	668	669	670
33	—	—	—	—	—	—	—	—
34	—	—	—	—	—	—	—	—
35	—	—	—	—	—	—	—	—
36	—	—	—	—	—	—	—	—
37	—	—	—	—	5,00	2,49	—	—
38	—	—	—	—	—	—	—	—
39	—	—	—	—	59,25	11,40	—	—
40	—	—	—	—	—	—	—	—
41	—	—	—	—	—	—	18,00	2,28
42	—	—	—	—	3,00	1,14	—	—
43	—	—	—	—	—	—	—	—
44	—	—	30,00	78,96	33,00	9,12	—	—
45	—	—	—	—	8,00	7,22	—	—
46	—	—	12,50	98,31	31,00	—	—	—
47	—	—	50,00	52,00	—	—	—	—
48	—	—	—	—	—	—	—	—
49	—	—	—	—	10,00	7,00	—	—
50	—	—	—	—	—	—	—	—
51	—	—	—	—	20,00	8,30	—	—
52	—	—	150,00	68,40	13,00	4,94	—	—
53	—	—	—	—	—	—	—	—
54	—	—	—	—	25,00	—	—	—
55	430,00	70,00	—	—	5,00	1,90	—	—
56	205,00	138,70	—	—	—	—	—	—
57	—	—	100,00	79,80	10,00	6,84	—	—
58	—	—	120,00	100,70	23,00	27,80	40,00	—
59	—	—	225,00	144,74	30,00	6,08	—	—
60	285,00	218,50	150,00	104,12	—	—	—	—
I	—	—	—	—	—	—	—	—
II	—	—	—	—	—	—	—	—
III	25,00	68,40	—	—	—	1,50	—	—
IV	—	—	242,50	297,67	212,25	51,61	18,00	2,28
V	920,00	427,20	595,00	426,36	68,00	42,62	40,00	—
	663	664	665	666	667	668	669	670
Farms ordinarily numbered	In cash	In kind	In cash	In kind	In cash	In kind	In cash	In kind
	Workers for year		Short-term workers		Day workers		Piece workers	
	P a i d ( i n r u b l e s )							
	Д Е Б Е Т							

A c c o u n t o f

**м а р а б о ч и х**

Баланс счета	К Р Е Д И Т				
	Навигат рабочая сила потреблена на:				
	Торгово-про- мышл. заведеи.	Полеводство	Животноводство	Домашние ра- боты	Прочие работы
671	672	673	674	675	676
—	—	—	—	—	—
—	—	—	—	—	—
—	—	—	—	—	—
7,49	—	—	—	—	7,49
—	—	—	—	—	—
70,65	—	46,85	—	—	23,80
—	—	—	—	—	—
20,28	—	20,28	—	—	—
4,14	—	4,14	—	—	—
—	—	—	—	—	—
156,08	—	3,00	—	108,96	44,12
15,22	—	15,22	—	—	—
141,81	—	—	110,81	—	31,00
102,00	—	102,00	—	—	—
—	—	—	—	—	—
17,00	—	17,00	—	—	—
—	—	—	—	—	—
28,30	—	28,30	—	—	—
236,34	—	168,74	—	67,60	—
—	—	—	—	—	—
25,00	—	25,00	—	—	—
506,90	500,00	6,90	—	—	—
343,70	238,10	105,60	—	—	—
196,64	—	16,84	—	179,80	—
311,50	—	138,02	137,62	14,08	21,78
402,82	—	237,58	157,24	—	8,00
757,62	—	106,97	519,85	98,40	32,40
—	—	—	—	—	—
—	—	—	—	—	—
94,90	—	1,50	—	93,40	—
824,31	—	430,53	110,81	176,56	106,41
2519,18	738,10	611,91	814,71	292,28	62,18
671	672	673	674	675	676
Balance of the account	Trade business	Agriculture	Cattle breeding	House work	Miscellaneous
	U s e d f o r				
	C R E D I T				

**h i r e d l a b o u r**

### Счет продажи рабочей силы

Ф.М. хозяйства по во- дному району	Д Е Б Е Т			Баланс счета	КРЕДИТ
	Продано рабочей силы				За продажу ра- бочей силы полу- чено руб.
	На год руб.	На срок руб.	Поденно руб.		
	677	678	679	680	681
33	—	—	—	—	—
34	—	—	—	—	—
35	—	—	—	—	—
36	—	—	—	—	—
37	—	—	—	—	—
38	—	—	—	—	—
39	—	—	—	—	—
40	—	—	—	—	—
41	—	—	—	—	—
42	—	—	—	—	—
43	—	—	—	—	—
44	—	—	—	—	—
45	—	—	—	—	—
46	—	—	63,50	63,50	63,50
47	—	—	—	—	—
48	—	—	—	—	—
49	—	—	—	—	—
50	—	—	—	—	—
51	—	—	—	—	—
52	—	—	—	—	—
53	—	—	—	—	—
54	—	—	—	—	—
55	—	—	—	—	—
56	—	—	—	—	—
57	—	—	—	—	—
58	—	—	—	—	—
59	—	—	—	—	—
60	—	—	—	—	—
I	554,80	706,00	195,58	1366,38	1366,38
II	—	233,60	223,26	456,86	456,86
III	—	120,00	196,11	316,11	316,11
IV	—	—	63,50	63,50	63,50
V	—	—	—	—	—
	677	678	679	680	681
Farms ordinarily numbered	For year (in rubles)	Temporary work (rubl.)	Day work (rubl.)	Balance of the account	Income from sale of labour
	W o r k   s o l d				
	D E B E T				C R E D I T

### Account of labour-sale.

### Счет самостоятельных промыслов

Д Е Б Е Т							КРЕДИТ		
Расход сырья на промысла	Расход домашней силы на сумму	Расход рабочей силы на сумму	Налоги и сборы по промыслу	Доля амортизации: промышленного инвентаря	Доля общих расходов	Баланс счета	Общая сумма дохода от промысла, кроме служб в учреждении	Заработок от личного промысла (службы в учрежд. и пр.)	
682	683	684	685	686	687	688	689	690	
—	12,60	427,40	—	—	—	440,00	440,00	—	
—	93,20	736,80	—	—	—	830,00	350,00	480,00	
—	82,20	168,96	—	—	8,84	260,00	260,00	—	
—	—	375,00	—	—	—	375,00	375,00	—	
—	54,12	63,38	—	—	—	117,50	117,50	—	
—	1,41	72,59	—	—	—	74,00	5,00	69,00	
—	5,75	48,25	—	—	—	100,00	100,00	—	
—	—	160,00	—	—	—	160,00	—	160,00	
—	28,27	243,77	—	3,96	—	276,00	276,00	—	
—	52,50	215,50	—	—	—	268,00	268,00	—	
—	—	—	—	—	—	—	—	—	
—	82,80	17,20	—	—	—	100,00	100,00	—	
—	—	30,00	—	—	—	30,00	—	30,00	
—	40,90	509,10	—	—	—	55,00	370,00	180,00	
—	—	—	—	—	—	—	—	—	
—	—	60,00	—	—	—	60,00	60,00	—	
—	27,80	936,88	—	—	—	964,68	40,88	924,00	
—	44,60	700,00	—	—	—	700,00	—	700,00	
—	—	20,90	—	—	—	65,50	60,00	5,50	
—	—	—	—	—	—	—	—	—	
—	26,49	503,01	—	—	—	529,50	118,50	411,00	
—	—	1901,04	—	—	—	1901,04	—	1901,04	
—	111,50	1643,50	—	—	—	1755,00	—	1755,00	
3,90	72,13	318,26	—	0,85	—	395,14	395,14	—	
278,26	75,45	451,84	—	8,00	—	813,55	813,55	—	
—	606,43	2713,73	31,00	7,77	—	3358,90	2683,40	675,50	
—	572,15	4785,73	—	3,96	8,84	5370,68	2822,18	2548,50	
—	137,99	3969,10	—	—	—	4107,09	118,50	4067,04	
682	683	684	685	686	687	688	689	690	
Raw materials spent for trades	Horse-power spent	Payment for labour	Taxes and duties in trades	Share of amortization of trade-impliments	Share of general expenses	Balance	Total income of trade	Total income from personal employments (establishments etc.)	
Д Е Б Е Т							C R E D I T		

### Account of independent trades.

# Счет рабо

Д Е

Рабочая сила в переводе

Соя и полученная в обмен.

Л е т о м

З и м о й

У.М. коллетье по нн- рану	Л е т о м		З и м о й	
	Дней	Рублей	Дней	Рублей
	691	692	693	694
33	510,0	571,77	567,0	562,43
34	415,0	572,43	502,5	620,32
35	299,0	336,77	111,0	102,12
36	334,0	353,70	562,0	640,45
37	398,7	446,54	494,5	685,42
38	592,0	663,14	455,5	419,01
39	265,5	300,69	467,5	432,64
40	359,0	402,22	265,5	269,78
41	411,7	462,52	607,3	656,77
42	252,0	286,73	386,0	511,05
43	542,5	607,59	352,0	406,00
44	220,0	270,44	233,0	222,31
45	173,5	209,15	171,0	160,08
46	417,1	491,02	479,6	403,38
47	477,0	526,88	304,0	279,68
48	375,8	541,10	363,5	568,86
49	257,2	288,06	227,16	205,50
50	367,9	415,90	268,5	253,62
51	339,0	462,68	298,0	228,76
52	273,0	302,96	476,0	1092,76
53	289,5	318,36	185,5	171,56
54	274,83	307,81	191,7	177,48
55	436,5	462,61	200,0	204,00
56	757,7	930,23	578,6	717,89
57	374,78	422,60	300,6	276,16
58	362,09*	1243,88	198,81*	867,69
59	518,5	680,16	879,5	730,89
60	513,0 *	1236,94	276,0 *	618,24
I	1435,6	1445,99	1646,10	1447,74
II	1254,55	1149,50	1322,95	1536,76
III	6130,0	6813,70	6476,23	6764,60
IV	7938,23	9108,48	7968,76	9069,98
V	2962,57	4976,42	2433,51	3414,37
	691	692	693	694
	Days	Rubles	Days	Rubles
	S u m m e r		W i n t e r	
	P e r s o n a l			
	W o r k m e n c r a f t			
	D E			

A c c o u n t o f

# Ч О Й С И Л Ы

Б Е Т

на мужские дни

Н а и л т а и				В с е г о	
Л е т о м		З и м о й		Дней	Рублей
Дней	Рублей	Дней	Рублей		
695	696	697	698	699	700
—	—	—	—	1077,0	1134,20
—	—	—	—	917,5	1192,75
—	—	—	—	410,0	438,89
—	—	—	—	896,0	994,15
—	—	4,8	7,49	898,0	1139,45
—	—	—	—	1047,5	1082,15
30,0	70,65	—	—	763,0	803,98
—	—	—	—	624,5	672,00
7,0	20,28	—	—	1028,0	1144,57
3,0	4,14	—	—	641,0	801,92
—	—	—	—	894,5	1013,59
38,4	118,01	24,0	44,12	515,4	624,88
7,0	15,22	—	—	351,5	384,45
225,0	141,81	—	—	1121,7	1036,21
100,0	102,00	—	—	881,0	908,56
—	—	—	—	839,3	1109,96
—	—	20,0	17,00	504,36	510,56
—	—	—	—	636,4	669,52
6,0	4,50	10,0	23,80	653,0	719,74
180,0	218,40	13,0	17,94	942,0	1632,06
—	—	—	—	475,0	489,94
10,0	25,00	—	—	476,53	510,29
55,0	106,90	200,0	400,00	891,5	1173,51
95,5	105,60	245,0	238,10	1675,8	1991,82
210,3	179,80	13,6	16,84	898,98	895,40
110,0	159,80	173,5	151,70	844,4	2423,07
389,0	402,82	—	—	1787,0	1813,87
588,0	504,78	301,0	252,84	1678,0	2612,80
—	—	—	—	3081,7	2893,73
—	—	—	—	2577,50	2666,26
1	1,50	—	—	12606,23	13579,80
612,4	720,01	71,80	110,35	16591,19	19008,82
1446,4	1459,70	932,1	1059,48	7775,38	10910,47
695	696	697	698	699	700
Days	Rubles	Days	Rubles	Days	Rubles
S u m m e r		W i n t e r		T o t a l	
H i r e d					

in workmen days

Б Е Т

workmen craft

# Счет рабo

№№ хозяйств по порядку		К Р Е							
		Потреблена рабo							
		В своем хозяйстве				В промыслах			
		Вес.-лет. период		Осен.-зим. период		Вес.-лет. период		Осен.-зим. период	
Дней	Рублей	Дней	Рублей	Дней	Рублей	Дней	Рублей		
	701	702	703	704	705	706	707	708	
33	342,0	383,04	350,0	323,76	168,0	188,73	217,0	238,67	
34	247,0	283,47	189,5	172,48	168,0	288,96	313,0	447,84	
35	299,0	336,77	111,0	102,12	—	—	—	—	
36	332,0	351,46	512,0	471,49	—	—	50,0	168,96	
37	381,5	427,28	310,9	292,87	—	—	150,0	375,00	
38	506,5	539,71	455,5	446,02	56,5	63,38	—	—	
39	295,5	371,34	386,0	357,29	—	—	78,5	72,59	
40	353,0	397,60	240,5	219,43	—	—	25,0	48,25	
41	264,2	310,70	367,3	337,85	142,0	160,00	222,0	306,00	
42	234,5	267,91	272,0	259,92	—	—	106,0	243,77	
43	429,0	472,68	300,0	296,29	51,5	105,80	52,0	109,70	
44	258,4	358,45	257,0	266,43	—	—	—	—	
45	179,5	224,37	171,0	160,08	—	—	—	—	
46	559,1	515,57	419,6	386,18	—	—	95,0	80,70	
47	577,0	628,88	290,0	249,68	—	—	14,0	30,00	
48	259,2	287,18	260,5	239,66	150,0	180,00	103,0	329,20	
49	257,2	288,06	247,16	222,50	—	—	—	—	
50	247,0	281,50	247,5	234,30	120,0	134,40	—	—	
51	338,0	399,34	258,0	252,56	—	—	50,0	60,00	
52	437,5	505,28	189,0	186,70	14,0	12,88	300,0	924,00	
53	289,5	318,38	149,5	131,24	—	—	—	—	
54	226,5	247,48	175,2	162,18	5,0	5,60	16,5	15,30	
55	299,5	335,62	142,0	133,89	250,0	300,00	200,0	204,00	
56	731,7	901,77	305,6	189,23	150,0	248,00	468,0	629,86	
57	580,78	597,92	314,2	293,00	—	—	—	—	
58	224,59	318,22	208,81	149,95	197,0	1061,00	168,0	840,00	
59	707,5	758,54	479,5	443,33	200,0	204,00	400,0	408,00	
60	777,0	716,46	301,0	252,84	324,0	1025,26	276,0	618,24	
I	620,6	728,69	512,5	479,34	103,0	49,29	197,0	269,00	
II	826,65	907,55	896,35	822,11	—	—	142,0	451,84	
III	5252,51	5814,53	5115,93	4624,23	580,01	842,00	1080,2	1869,63	
IV	7314,0	8213,45	6158,66	5760,03	916,0	1139,75	1792,0	3449,98	
V	3321,07	3628,53	1751,11	1462,24	1121,0	3038,26	1512,0	2700,10	
	701	702	703	704	705	706	707	708	
Farms ordinarily numbered	Days	Rubles	Days	Rubles	Days	Rubles	Days	Rubles	
	Summer		Winter		Summer		Winter		
	At the farm				In independent trade				
	Workmen								
	C R E								

## A c c o u n t o f

**Ч е й с и л ы (окончание)**

Д П Т							
ч а я с и л а							
Обслуживание сдаваемого инвентаря				О т д а н о в о б м е н			
Вес.-лет. период		Осен.-зим. период		Вес.-лет. период		Осен.-зим. период	
Дней	Рублей	Дней	Рублей	Дней	Рублей	Дней	Рублей
709	710	711	712	713	714	715	716
—	—	—	—	—	—	—	—
—	—	—	—	—	—	—	—
—	—	—	—	—	—	—	—
2,0	2,24	—	—	—	—	—	—
1,50	1,68	3,6	3,01	15,7	17,58	34,8	32,03
6,0	6,72	—	—	23,0	26,32	—	—
—	—	—	—	3,0	2,76	—	—
6,0	6,72	—	—	—	—	—	—
—	—	20,0	17,92	10,5	12,10	—	—
—	—	8,0	7,36	20,5	22,96	—	—
—	—	—	—	—	—	—	—
—	—	—	—	—	—	—	—
48,0	53,76	—	—	—	—	—	—
—	—	—	—	—	—	—	—
66,6	73,92	—	—	—	—	—	—
—	—	—	—	—	—	—	—
—	—	—	—	—	—	21,0	19,32
7,0	7,84	—	—	—	—	—	—
—	—	—	—	1,8	2,20	—	—
—	—	36,0	40,32	—	—	—	—
41,33	46,29	—	—	12,0	13,44	—	—
—	—	—	—	—	—	—	—
—	—	—	—	—	—	—	—
8,5	9,52	—	—	12,0	13,44	—	—
—	—	—	—	4,0	4,48	—	—
12,0	21,78	32,0	29,44	2,4	2,68	—	—
—	—	—	—	—	—	—	—
—	—	—	—	—	—	—	—
711,0	610,31	936,60	756,01	1,00	1,12	—	—
370,00	184,09	298,00	272,77	44,5	47,90	—	—
102,6	131,83	232,50	184,28	97,60	110,64	2,70	2,64
200,44	228,29	67,6	69,61	86,50	97,36	55,8	51,35
20,50	31,30	32,0	29,44	18,4	20,60	—	—
709	710	711	712	713	714	715	716

Days	Rubles	Days	Rubles	Days	Rubles	Days	Rubles
Summer		Winter		Summer		Winter	
Maintenance of leased inventory				E x c h a n g e d			

craft used

D I T

**w o r k m e n c r a f t (end)**

# Счет паров

Д Е

Фермы, порядком нумерованы	Земли под паром		Затраты на обработку па						
			С т о ч м о с т ь						
	Дес.	Гект.	Лошадиной тяги		Рабочей силы		Удобрений (франко усадьба)		
			Дн.	Руб.	Дн.	Руб.	Пуд.	Кг.	Руб.
	717	718	719	720	721	722	723	724	725
33	1,50	—	21,0	36,96	23,0	25,76	2375,0	38903,68	35,63
34	1,50	—	13,0	20,15	15,0	16,80	2000,0	32760,99	30,00
35	0,75	—	10,2	19,92	10,8	12,32	3125,0	51189,05	46,87
36	1,50	—	18,0	29,34	18,0	20,16	1750,0	28665,97	26,25
37	1,60	—	24,0	35,52	33,6	42,33	1000,0	16380,50	15,90
38	1,00	—	28,0	36,96	135,0	150,88	8250,0	135139,09	48,75
39	0,80	—	21,0	29,47	18,8	20,45	2100,0	34399,04	31,50
40	2,50	—	32,0	66,24	36,0	40,32	4250,0	69317,09	63,75
41	1,50	—	18,3	30,56	31,3	35,49	3375,0	55284,18	50,62
42	1,30	—	17,5	34,13	34,5	38,64	2310,0	37838,99	34,65
43	1,80	—	20,0	35,00	13,0	14,61	2450,0	40132,19	36,75
44	1,40	—	10,5	21,10	15,0	16,80	2450,0	40132,19	36,75
45	1,50	—	19,0	28,60	32,5	37,23	1360,0	22277,50	20,40
46	2,00	—	16,55	29,74	14,0	15,68	3599,0	58953,91	53,99
47	1,00	—	27,0	44,55	51,0	52,02	2000,0	32760,99	30,00
48	1,00	—	8,8	25,16	17,1	19,03	4500,0	73712,24	67,50
49	0,75	—	8,3	19,90	15,24	17,00	1200,0	18656,60	18,36
50	1,75	—	17,0	22,46	20,0	22,84	2700,0	44227,34	40,50
51	0,75	—	23,0	30,58	18,0	20,16	450,0	7371,20	6,75
52	1,00	—	7,0	13,89	11,0	12,32	1200,0	18656,60	45,78
53	1,50	—	24,0	56,88	23,5	26,32	1495,0	24388,85	22,43
54	1,30	—	17,3	38,86	24,5	27,44	1800,0	29484,90	27,00
55	1,70	—	23,0	33,81	31,5	35,28	2000,0	32760,99	30,00
56	2,70	—	29,2	59,90	47,8	53,53	3500,0	57331,74	52,50
57	1,70	—	25,0	35,15	26,0	28,98	3673,0	60165,57	55,10
58	0,80	—	16,4	29,50	20,1	22,55	1530,0	25002,10	22,95
59	2,50	—	38,5	43,12	45,5	61,04	5250,0	85997,58	78,75
60	1,00	—	—	—	—	—	2695,0	44145,44	40,42
I	2,93	—	39,4	36,59	36,3	73,92	1260,0	20639,43	33,92
II	3,90	—	43,5	86,67	56,0	59,15	5795,0	94924,98	86,93
III	20,58	—	300,5	442,32	354,5	396,50	33523,0	749123,39	511,61
IV	29,89	—	401,55	703,97	610,84	684,60	55739,0	913032,47	790,13
V	10,55	—	140,1	201,48	170,9	201,39	18648,0	305463,49	279,72
	717	718	719	720	721	722	723	724	725
	Des.	Ha	Days	Rubles	Days	Rubles	Poods	Kgr	Rubles
	Land under		Horse work		Workmen craft		Fertilizers		
	fallow		C o s t o f:						
	Expense on working the fall								

D Е

## A c c o u n t o f

# в о й о б р а б о т к и

Затраты на паровые культуры							
Доля содержания с.-х. инвентаря	С т о и м о с т ь						
	С е м я н			Лошадью тяги		Рабочей силы	
	Пуд.	Кгр.	Руб.	Дн.	Руб.	Дн.	Руб.
726	727	728	729	730	731	732	733
1,68	—	—	—	—	—	—	—
1,30	—	—	—	—	—	—	—
0,82	—	—	—	—	—	—	—
1,78	—	—	—	—	—	—	—
0,48	—	—	—	—	—	—	—
0,88	—	—	—	—	—	—	—
0,19	—	—	—	—	—	—	—
0,78	—	—	—	—	—	—	—
1,32	—	—	—	—	—	—	—
0,90	7,0	114,66	10,15	—	—	—	—
0,79	—	—	—	—	—	—	—
0,36	—	—	—	—	—	—	—
1,11	—	—	—	—	—	—	—
0,73	3,0	49,14	3,84	0,25	0,34	1	1,12
1,33	—	—	—	—	—	—	—
0,23	—	—	—	—	—	—	—
0,55	7,87	128,91	11,55	1,5	3,63	—	—
0,64	—	—	—	—	—	—	—
1,06	—	—	—	—	—	—	—
0,60	—	—	—	—	—	—	—
1,15	—	—	—	—	—	—	—
1,27	3,0	49,14	4,35	3,7	7,97	4	4,48
0,60	—	—	—	—	—	—	—
2,85	—	—	—	—	—	—	—
1,00	—	—	—	—	—	—	—
1,68	1,5	24,57	3,00	—	—	—	—
2,55	—	—	—	—	—	—	—
17,57	7,0	114,66	9,45	9,9	22,00	19,3	20,83
0,19	—	—	—	—	—	—	—
0,81	—	—	—	—	—	—	—
12,18	76,05	1253,11	44,44	33,9	47,30	82,9	90,90
19,95	20,87	341,86	29,89	5,45	11,94	5	5,60
26,25	8,5	139,23	12,46	9,9	22,00	19,3	20,83
726	727	728	729	730	731	732	733
Share of maintenance of inventory	Poods	Kgr	Rubles	Days	Rubles	Days	Rubles
	S e e d s			Horse work			
	C o s t o f:						

1 0 w

в о л л о в и н г

**С ч е т п а р о**

ММ хозяйства по району	Д Е Б Е Т			Баланс счета	К Р Е		
	Д о л л				В а л о в о й		
	Содержания построек	Содержания сел.-хоз. инвентаря	Общих расходов		С е н я		
					Пуд.	Кг	Руб.
	734	735	736	737	738	739	740
33	—	—	—	100,03	—	—	—
34	—	—	—	68,25	—	—	—
35	—	—	—	79,93	—	—	—
36	—	—	—	77,53	—	—	—
37	—	—	—	94,23	—	—	—
38	—	—	—	237,47	—	—	—
39	—	—	—	81,61	—	—	—
40	—	—	—	171,09	—	—	—
41	—	—	—	117,99	—	—	—
42	—	—	1,24	119,71	100,0	1638,05	28,00
43	—	—	—	87,15	—	—	—
44	—	—	—	75,91	—	—	—
45	—	—	—	87,34	—	—	—
46	—	—	—	105,44	—	—	—
47	—	—	—	127,90	—	—	—
48	—	—	3,60	115,52	—	—	—
49	1,20	0,55	1,42	74,16	50,0	819,02	14,00
50	—	—	—	86,44	—	—	—
51	—	—	—	58,55	—	—	—
52	—	—	—	72,59	—	—	—
53	—	—	—	106,78	—	—	—
54	—	—	—	111,37	60,0	982,83	16,80
55	—	—	—	99,69	—	—	—
56	—	—	—	168,78	—	—	—
57	—	—	—	120,23	—	—	—
58	—	—	—	79,69	50,0	819,02	14,00
59	—	—	—	185,46	—	—	—
60	—	—	3,03	113,30	220,6	3603,70	52,80
I	—	—	—	108,62	—	—	—
II	—	—	—	233,56	—	—	—
III	1,5	0,71	7,03	1554,04	325,0	5323,66	87,10
IV	1,20	0,55	6,26	2256,09	210,0	3439,90	58,80
V	—	—	3,03	767,15	270,0	4422,72	66,80
	734	735	736	737	738	739	740
Farms ordinaly numbered	Maintenance of buildings	Maintenance of inventory	General expense	Balance of the account	Poods	Kgr	Rubles
	S h a r e o f:				H a y		
	D E B E T				B r u t t o y i e l d o f		
					C R E		

**A c c o u n t o f**

**С О Й О Б Р А Б О Т Н И (ОПОНЧАННЕ)**

Сбор паровых культур						Агркультурные затраты к будущему году	
З е р н а			С о л о м я			Стоимость обработки	Стоимость удобрений
Пуд.	Кгр	Руб.	Пуд.	Кгр	Руб.		
741	742	743	744	745	746	747	748
						34,16	*65,87
						17,00	51,25
						16,18	63,75
						34,04	43,49
						23,09	66,14
						40,36	197,11
						31,57	50,04
						60,71	110,38
						38,25	79,74
7,0	114,66	10,15	35,0	573,32	7,00	14,91	59,55
						42,74	44,41
						17,79	57,22
						44,39	42,95
4,0	65,52	5,20				33,06	67,18
						52,06	75,84
						28,96	86,56
24,75	405,42	39,38					20,78
						18,55	67,89
						36,96	21,59
						9,80	62,79
						84,35	22,43
						36,93	57,64
						30,84	68,85
						39,25	129,53
						40,81	79,42
						15,38	50,31
						55,19	130,27
						16,30	44,20
						53,62	55,00
						80,97	152,59
399,5	6544,01	148,85	70,0	1146,63	14,00	447,16	856,93
35,75	585,61	54,73	35,0	573,32	7,00	720,86	1414,70
						197,77	502,58
741	742	743	744	745	746	747	748
Poods	Kgr.	Rubles	Poods	Kgr	Rubles	Cost of cultivation	Cost of fertlizers
G r a i n			S t r a w			Agricultural expences for the next year	
cultures on fallow							

**f a l l o w i n g (end)**

Д

Жань хэаыште по по- рядку	Заселенно з-мди		Уплачено		С т о					
	Дес.	Гект.	За на- ятый с.-х. инвен- тарь	Лошадной тяги		Рабочей силы		Семян ржи		
				Дн.	Руб.	Дн.	Руб.	Пуд.	Кг	Руб.
	749	750	751	752	753	754	755	756	757	758
33	2.1	2.29	0,80	13,0	22,88	38,0	42,56	20,0	327,61	19,20
34	1,9	2,08	0,75	19,0	29,47	33,0	36,96	19,5	319,42	19,50
35	0,75	0,82	—	5,0	9,96	12,0	13,44	9,0	147,42	8,82
36	1,25	1,36	—	8,0	13,04	59,0	66,08	16,0	262,09	15,36
37	1,66	1,81	—	18,8	27,82	49,9	50,50	23,62	386,90	23,63
38	1,25	1,36	—	9,0	11,88	38,5	40,96	16,0	262,09	15,36
39	1,0	1,09	—	9,6	13,51	35,9	40,20	14,5	237,52	13,92
40	2,5	2,73	—	10,0	20,70	54,0	60,52	33,75	552,85	30,04
41	1,75	1,91	8,60	26,0	52,70	43,4	48,61	22,5	368,56	22,50
42	0,75	0,82	—	7,0	13,65	20,0	22,40	9,0	147,42	8,64
43	1,66	1,81	5,00	7,0	12,25	42,2	47,26	17,0	278,47	16,32
44	1,25	1,36	—	7,0	14,07	36,0	40,32	15,0	245,71	14,70
45	1,66	1,81	—	11,0	16,60	17,0	20,80	16,0	262,09	14,40
46	2,5	2,73	1,55	6,0	8,28	17,9	20,04	25,87	423,76	23,40
47	1,06	1,15	—	13,0	21,45	46,0	51,52	16,0	262,09	16,00
48	1,0	10,9	—	7,4	21,16	21,2	23,44	14,0	229,33	14,00
49	0,75	0,82	—	3,9	9,43	34,1	40,92	11,0	180,19	10,56
50	1,75	1,91	—	23,0	28,06	17,0	17,92	25,87	426,76	25,87
51	1,5	1,63	—	10,0	13,30	27,0	30,24	18,0	294,85	17,28
52	0,5	0,55	—	3,0	5,96	10,5	11,76	5,62	92,05	5,17
53	1,5	1,63	—	9,5	22,51	35,5	39,76	21,0	343,99	20,16
54	1,25	1,36	—	4,0	8,92	18,0	29,56	8,0	131,04	7,68
55	1,75	1,91	20,00	10,5	15,43	15,0	16,80	20,0	327,61	18,60
56	2,75	3,00	—	18,7	38,05	47,0	52,53	36,0	589,70	33,84
57	1,75	1,91	—	24,0	33,74	48,1	53,87	20,0	327,61	22,04
58	0,85	0,92	—	8,9	16,00	26,9	30,12	8,0	131,04	7,68
59	2,50	2,73	—	28,5	31,92	71,5	88,16	40,0	655,25	38,40
60	0,17	0,18	—	1,2	2,81	8,0	8,64	—	—	—
I	3,20	3,48	13,86	24,80	25,83	59,00	66,20	45,00	737,51	42,68
II	4,23	4,59	3,59	19,55	42,71	110,45	123,80	50,4	825,70	48,44
III	17,47	19,16	4,37	95,90	155,64	471,20	524,13	258,00	4226,17	256,53
IV	41,29	45,12	16,70	230,20	397,60	706,10	795,77	377,23	6179,21	362,51
V	9,77	10,67	20,00	91,8	137,95	216,5	250,12	124,0	2031,18	120,56
	749	750	751	752	753	754	755	756	757	758
Farms ordinarily numbered	Des.	Il.	For rented inventory	Days	Rubles	Days	Rubles	Poods	Kgr.	Rubles
	Belonging to the farm			Horse craft		Workmen craft		Rye seed		
	Land under reed		Paid for	C o s						

D

Account o

# производства

Б				Е		Т					Сальдо	Баланс счета
м о с т ь				Д о л л я								
Семя пшеницы			Парасозиды, на сушку дров	Агркультурных затрат прошлого года		Содержания построек	Содержание сел.-хоз. инвентаря	Общих расходов				
Пуд.	Кг	Руб.		Паровой обра- ботки	Удобрений				Сальдо			
759	760	761	762	763	764	765	766	76	768	769		
2.5	40,95	4.00	2,26	25,96	18,44	3,89	19,01	7,4	9,31	175,71		
3.5	57,32	2,90	1,94	12,95	14,34	6,26	21,85	9,80	15,74	172,46		
—	—	—	—	12,29	17,85	3,02	7,35	3,24	55,11	131,08		
—	—	—	—	9,53	39,05	1,68	0,76	3,04	—	149,44		
3.12	51,11	5,31	2,00	21,32	18,52	2,54	16,36	9,62	4,93	182,55		
—	—	—	—	30,67	55,19	4,43	2,03	3,74	53,09	217,35		
—	—	—	—	24,00	14,00	1,77	0,10	4,22	16,39	128,11		
—	—	—	—	45,78	31,00	4,02	2,18	9,60	—	203,84		
—	—	—	—	29,07	22,33	14,20	9,65	12,74	—	220,40		
—	—	—	—	11,33	16,70	2,61	1,70	2,38	9,60	83,01		
—	—	—	—	32,46	12,44	1,42	2,14	9,24	30,75	169,28		
—	—	—	—	13,53	16,02	2,38	1,81	5,41	24,58	132,82		
2.0	32,76	3,08	—	34,64	11,75	0,69	7,66	9,75	54,63	174,00		
—	—	—	—	25,12	18,81	2,30	2,26	1,17	—	102,93		
—	—	—	—	39,56	21,93	1,75	11,21	6,25	—	168,97		
—	—	—	—	8,09	65,74	2,80	2,99	2,95	—	141,17		
—	—	—	—	—	10,78	1,80	1,32	2,72	22,08	102,61		
—	—	—	—	6,09	49,15	5,20	3,29	7,05	—	142,63		
6.0	98,28	9,60	—	27,66	6,20	2,29	2,41	6,29	67,55	182,82		
—	—	—	—	7,64	17,86	0,43	1,75	0,86	—	51,43		
—	—	—	—	40,00	15,16	0,62	4,73	10,55	—	133,49		
2.0	32,76	3,20	—	28,02	16,13	2,19	7,71	4,46	15,13	125,00		
2.5	40,95	3,82	1,11	26,44	27,68	6,30	0,22	8,10	91,94	236,44		
—	—	—	1,99	29,83	36,27	6,96	37,43	21,51	6,87	265,23		
—	—	—	—	35,25	22,24	1,53	8,10	7,70	23,40	207,87		
—	—	—	5,82	10,00	14,99	5,00	3,73	0,88	12,94	107,16		
—	—	—	6,17	41,94	33,87	4,19	6,99	11,49	—	263,13		
11.92	195,26	19,80	—	14,30	7,70	—	12,69	—	—	65,94		
—	—	—	—	39,32	18,87	5,10	0,18	8,67	—	220,71		
—	—	—	—	49,67	66,15	3,56	4,47	11,62	54,77	408,78		
—	—	1,10	12,00	266,21	269,40	29,46	11,40	58,52	299,38	1888,14		
19.12	313,19	28,09	6,20	485,71	508,69	71,29	130,27	133,38	378,89	3315,10		
14.42	236,20	23,62	15,09	157,76	142,75	23,98	69,16	49,68	135,15	1145,82		
759	760	761	762	763	764	765	766	767	768	769		
Pods	Kgr	Rubles	Fuel used for killing	Fallowing	Fortili- zing	Maintenance of buildings	Maintenance of inventory	General expen- ses	Saldo	Balance of the account		
Wheat seed			Agricultural expenses of last year	Share of			S	E	T			
f												

winter ry e

# О з и м ы х р ж и и

Нам хозяйство по порядку		К Р Е											
		Валовый сбор											
		Зерна						Соломы					
		Натуральная часть			Товарная часть			Натуральная часть			Товарная часть		
		Пуд.	Кг.	Руб.	Пуд.	Кг.	Руб.	Пуд.	Кг.	Руб.	Пуд.	Кг.	Руб.
		770	771	772	773	774	775	776	777	778	779	780	781
33		101,0	1654,43	96,96	—	—	—	200,0	3276,10	30,00	—	—	—
34		101,0	1654,43	96,96	—	—	—	220,0	3439,90	33,00	—	—	—
35		87,75	1437,38	86,08	—	—	—	270,0	4422,73	40,50	—	—	—
36		93,37	1529,45	89,64	—	—	—	160,0	2620,88	24,00	—	—	—
37		136,12	2221,71	136,12	—	—	—	200,0	3276,10	30,00	—	—	—
38		183,0	2997,63	177,60	—	—	—	255,0	4177,03	38,25	—	—	—
39		101,25	1658,52	97,20	—	—	—	270,0	4422,73	29,70	—	—	—
40		135,0	2211,37	120,15	—	—	—	200,0	3276,10	30,00	—	—	—
41		168,0	2751,92	168,00	—	—	—	280,0	4586,54	42,00	—	—	—
42		71,0	1163,02	68,16	—	—	—	127,0	2080,32	19,05	—	—	—
43		153,0	2606,67	145,28	—	—	—	160,0	2620,88	24,00	—	—	—
44		104,2	1706,19	101,92	—	—	—	161,0	2637,26	22,80	—	—	—
45		117,0	1916,52	105,30	—	—	—	200,0	3276,10	30,00	—	—	—
46		12,0	196,57	10,80	—	—	—	80,0	1310,44	12,00	—	—	—
47		101,25	1658,52	101,25	—	—	—	184,0	2194,99	20,10	—	—	—
48		88,0	1441,48	88,00	—	—	—	110,0	1901,90	16,50	—	—	—
49		78,5	1285,77	75,36	—	—	—	160,0	2620,88	24,00	—	—	—
50		108,0	1769,09	108,00	—	—	—	180,0	2948,49	27,00	—	—	—
51		152,0	2489,84	145,92	—	—	—	150,0	2457,07	22,50	—	—	—
52		20,25	331,70	20,05	—	—	—	50,0	819,02	7,50	—	—	—
53		88,5	1441,48	84,48	—	—	—	210,0	2439,90	31,50	—	—	—
54		67,5	1105,68	64,80	—	—	—	150,0	2457,07	22,50	—	—	—
55		158,5	2596,31	147,40	—	—	—	320,0	5241,76	48,00	—	—	—
56		177,1	2899,51	150,08	60,0	982,83	72,00	260,0	4259,0	39,60	—	—	—
57		135,0	2211,37	125,55	—	—	—	270,0	4422,73	40,50	—	—	—
58		91,0	1490,63	87,36	—	—	—	120,0	1801,85	18,00	—	—	—
59		141,5	2317,34	135,84	8,0	131,04	12,00	210,0	2439,90	31,50	—	—	—
60		—	—	65,94*	—	—	—	—	—	—	—	—	—
I		77,25	1265,71	75,07	—	—	—	274,00	4488,70	40,56	—	—	—
II		298,40	4887,94	289,64	—	—	—	547,0	8960,13	78,45	—	—	—
III		1225,25	20080,20	1148,19	28,00	458,65	40,20	2772,00	45406,74	386,70	30,00	491,41	10,00
IV		2267,19	47142,7	2188,03	—	—	—	3927,00	64326,21	576,90	—	—	—
V		770,0	12613,0	712,17	68,0	1113,87	84,00	1180,0	19329,4	177,60	—	—	—
		770	771	772	773	774	775	776	777	778	779	780	781
Farms ordinarily numbered		Poods	Kgr	Rubles	Poods	Kgr	Rubles	Poods	Kgr	Rubles	Poods	Kgr	Rubles
		For the use at the farm			For sale			For the use at the farm			For sale		
		Grain						Straw					
		Brutto yield of											
C R E													

W i n t e r

П Ш Е Н И Ц Ы

Д Н Т													Saldo
ржи			Налогой сбор пшеницы										
Мякины			Зерна			Соломы			Мякины				
Пуд.	Кгр	Руб.	Пуд.	Кгр	Руб.	Пуд.	Кгр	Руб.	Пуд.	Кгр	Руб.		
782	783	784	785	786	787	788	789	790	791	792	793	794	
50,0	819,02	7,50	22,0	360,37	36,00	30,0	491,41	4,50	5,0	81,90	0,75	—	
50,0	819,02	7,50	20,0	327,61	32,00	15,0	245,71	2,25	5,0	81,90	0,75	—	
30,0	491,41	4,50	—	—	—	—	—	—	—	—	—	—	
20,0	327,61	3,00	—	—	—	—	—	—	—	—	—	32,80	
50,0	899,02	7,50	3,75	61,43	6,38	15,0	245,71	2,25	2,0	32,76	0,30	—	
10,0	163,80	1,50	—	—	—	—	—	—	—	—	—	—	
11,0	180,19	1,21	—	—	—	—	—	—	—	—	—	—	
38,0	622,46	5,70	—	—	—	—	—	—	—	—	—	47,99	
20,0	327,61	3,00	—	—	—	—	—	—	—	—	—	7,40	
12,0	196,57	1,80	—	—	—	—	—	—	—	—	—	—	
—	—	—	—	—	—	—	—	—	—	—	—	—	
35,0	573,32	8,10	—	—	—	—	—	—	—	—	—	—	
20,0	327,61	3,00	20,25	331,70	31,20	30,0	491,41	4,50	—	—	—	—	
11,0	180,19	1,65	—	—	—	—	—	—	—	—	—	78,48	
25,0	409,51	3,75	—	—	—	—	—	—	—	—	—	43,87	
22,0	360,37	3,30	—	—	—	—	—	—	—	—	—	33,37	
15,0	245,71	3,25	—	—	—	—	—	—	—	—	—	—	
25,0	409,51	3,75	—	—	—	—	—	—	—	—	—	3,88	
—	—	—	9,0	147,42	14,40	—	—	—	—	—	—	23,88	
—	—	—	—	—	—	—	—	—	—	—	—	33,76	
25,0	409,51	3,75	—	—	—	—	—	—	—	—	—	—	
15,0	245,71	2,25	18,75	307,14	30,00	20,0	327,61	3,00	3,0	49,14	0,45	—	
50,0	819,02	8,25	18,0	294,85	27,54	30,0	491,41	4,50	5,0	81,90	0,75	—	
40,0	655,22	3,60	—	—	—	—	—	—	—	—	—	—	
50,0	819,02	7,50	19,0	311,23	29,07	30,0	491,41	4,50	5,0	81,90	0,75	—	
12,0	196,57	1,80	—	—	—	—	—	—	—	—	—	83,79	
—	—	—	—	—	—	—	—	—	—	—	—	—	
—	—	—	—	—	—	—	—	—	—	—	—	—	
27,50	450,45	4,03	—	—	—	—	—	—	—	—	—	101,05	
74,0	1212,16	10,86	—	—	—	—	—	—	—	—	—	29,83	
317,00	5192,62	39,87	13,25	217,04	21,80	25,00	409,51	3,75	—	—	—	237,63	
484,00	7928,16	76,01	93,77	1536,00	149,98	110,00	1801,85	16,50	15,00	245,71	2,25	305,43	
152,0	2489,84	21,15	37,0	606,08	58,61	60,0	982,82	9,00	10,0	163,80	1,50	83,79	
782	783	784	785	786	787	788	789	790	791	792	793	794	
Poods	Kgr	Robles	Poods	Kgr	Robles	Poods	Kgr	Robles	Poods	Kgr	Robles	Saldo	
Husk			For the use at the farm			For the use at the farm			Husk			Saldo	
			Grain			Straw							
Brutto yield of wheat													

w h e a t

Счет производства

№ хозяйства по району	Д Е									
	Посевы		Стоимость семян						Доля прошлых агрикультурных затрат	
	Дес.	Гект.	О в с я			Проч. пров. зерн. культ.			Паровой обработки	Удобрений
			Пуд.	Кгр.	Руб.	Пуд.	Кгр.	Руб.		
795	796	797	798	799	800	801	802	803	804	
33	1,85	2,02	29,0	475,03	23,20	—	—	—	—	—
34	2,0	2,19	32,0	524,18	23,60	—	—	—	1,35	12,60
35	0,65	0,71	13,0	212,95	11,05	—	—	—	—	—
36	1,0	1,09	17,6	288,30	14,08	1,5	24,57	2,40	9,80	1,77
37	1,2	1,31	26,25	429,98	21,00	1,75	28,67	3,32	—	—
38	1,45	1,58	29,0	475,03	24,07	—	—	—	—	—
39	1,2	1,31	25,0	409,5	20,75	—	—	—	—	6,75
40	1,5	1,64	29,0	475,03	22,91	—	—	—	3,65	20,00
41	0,75	0,82	12,0	196,57	13,20	—	—	—	—	—
42	0,5	0,55	26,25	429,98	21,00	6,0	98,28	9,60	2,14	22,23
43	1,33	1,45	17,0	278,47	13,60	3,0	49,14	4,80	3,95	6,61
44	0,75	0,82	12,0	196,57	10,20	—	—	—	—	—
45	1,5	1,64	26,4	432,41	19,55	—	—	—	5,38	13,50
46	2,66	2,91	28,0	458,65	19,60	2,0	32,76	2,70	6,62	45,31
47	0,75	0,82	15,0	245,71	12,00	—	—	—	3,47	15,40
48	1,0	1,09	21,0	343,99	21,87	—	—	—	—	—
49	—	—	15,0	247,71	12,00	1,5	24,57	2,40	—	—
50	0,75	0,82	13,12	214,92	14,70	—	—	—	6,21	6,23
51	1,5	1,64	23,5	384,94	18,80	—	—	—	8,74	15,95
52	2,0	2,19	44,5	728,93	38,27	—	—	—	1,32	27,65
53	2,0	2,19	32,0	524,18	25,60	—	—	—	10,11	31,19
54	1,3	1,42	16,0	262,09	12,80	3,0	49,14	4,80	—	—
55	1,20	1,30	22,0	360,37	17,60	—	—	—	—	10,50
56	2,87	3,14	33,75	552,85	24,98	—	—	—	—	—
57	1,40	1,51	25,0	409,51	20,00	—	—	—	—	—
58	0,60	0,65	8,0	131,04	10,00	1,5	24,57	2,65	—	—
59	2,44	2,67	70,0	1146,63	53,20	1,0	16,38	1,96	4,00	29,21
60	2,83	3,09	41,0	671,60	32,72	—	—	15,03	9,63	13,65
I	3,0	3,28	52,5	859,78	56,04	7,25	118,75	11,12	9,11	21,74
II	4,32	4,71	90,25	1475,33	73,95	2,7	44,22	4,60	13,85	12,54
III	15,66	17,11	323,62	6301,05	268,54	45,5	745,31	68,09	45,04	199,84
IV	27,61	30,19	502,62	8233,16	415,85	18,75	207,13	30,02	62,74	225,24
V	11,34	12,39	199,75	3271,91	158,50	2,5	40,95	19,64	13,63	53,36
	795	796	797	798	799	800	801	802	803	804
Farms ordinarily numbered	Des.	Ha.	Poods	Kgr.	Rubles	Poods	Kgr.	Rubles	Fallowing	Fertilizing
	Own land		Oats			Other spring cereals			Earlier agricultural expenses	
	Sown		Cost of seeds of:							
			D			E			B	

A c c o u n t o f

**яровых зерновых**

Б Е Т											
Наим. с.-х. инвентаря	Стоимость					Доли				Saldo	Баланс счета
	Лошадиной тяги		Рабочей силы		Израсходованных на сушку яров.	Содержания по-стрек	Содержания с.-х. инвентаря	Общих расходов			
	Дн.	Руб.	Дн.	Руб.					810	811	812
805	806	807	808	809	810	811	812	813	814	815	
1.16	27,0	47,52	37,0	41,94	1,66	3,14	9,46	6,15	13,37	147,60	
1.00	24,5	38,03	29,0	32,28	1,95	6,00	12,00	6,65	—	137,46	
—	6,5	12,94	13,7	15,68	—	2,48	7,74	2,74	58,69	111,32	
—	14,0	22,82	42,5	47,70	—	2,00	1,12	5,16	44,85	151,70	
—	28,0	41,44	35,5	38,53	2,00	2,22	8,48	7,94	24,81	149,74	
10,88	18,0	23,76	26,0	29,12	—	5,18	2,16	3,78	120,47	219,42	
8,30	15,0	21,02	23,4	26,21	—	2,30	0,09	6,25	90,70	172,37	
—	7,0	14,49	21,0	23,52	—	2,86	1,15	7,00	15,15	111,53	
6,08	12,2	25,82	21,6	24,19	—	6,75	12,54	7,37	—	95,95	
—	13,5	26,32	23,0	25,76	—	5,62	2,18	5,20	70,20	190,25	
5,00	16,0	28,00	38,8	43,45	—	1,50	3,96	9,80	59,13	179,80	
—	12,0	24,12	12,0	17,12	—	0,45	1,08	2,17	—	56,44	
—	13,0	19,63	19,0	23,04	—	1,16	3,25	14,00	159,73	259,24	
5,45	28,0	38,64	34,0	38,08	—	4,60	4,59	11,99	73,97	251,55	
—	26,0	42,90	42,0	47,04	—	1,05	12,50	2,25	—	136,61	
10,00	6,7	19,16	22,5	24,90	—	4,42	1,61	5,06	80,90	167,92	
6,16	9,0	21,78	20,3	22,73	—	5,20	1,40	3,37	51,76	126,80	
—	12,0	14,64	16,0	18,92	—	2,59	0,71	3,44	12,01	79,50	
—	10,0	9,31	24,0	26,88	—	6,60	2,43	11,52	211,37	311,60	
—	20,5	40,72	43,0	51,03	—	4,76	15,57	8,11	63,05	250,48	
—	15,5	36,74	29,5	33,04	—	1,73	6,56	21,90	82,51	249,38	
—	10,0	22,30	26,5	29,68	—	4,45	3,07	7,12	110,88	195,10	
10,00	12,0	17,64	13,0	14,56	1,11	3,30	0,39	4,18	42,92	122,20	
20,00	25,7	52,32	49,5	55,44	1,00	4,79	37,05	14,80	—	210,38	
—	30,4	42,64	24,9	27,94	—	1,21	11,55	6,20	69,46	179,00	
—	13,8	24,76	18,7	20,94	4,18	5,72	4,52	1,00	29,18	102,95	
—	52,0	58,24	90,0	100,80	7,42	6,75	13,71	21,22	41,40	337,91	
16,45	25,5	56,87	102,2	113,57	—	13,77	55,60	26,10	327,78	681,17	
16,70	32,2	48,76	50,9	57,29	—	5,56	0,37	8,63	37,14	272,46	
12,02	42,26	84,68	79,2	87,91	—	4,07	7,13	15,29	265,71	581,80	
34,68	205,1	213,93	451,9	468,33	—	45,07	31,87	85,77	639,28	2200,43	
54,03	344,4	592,10	819,8	681,14	5,61	78,06	113,65	158,97	1334,35	3751,76	
16,45	159,4	252,47	298,3	333,25	13,71	35,54	122,82	73,50	510,74	1643,61	
805	806	807	808	809	810	811	812	813	814	815	
Implements and machinery rented	Days	Rubles	Days	Rubles	Fuel used for killing	Maintenance of buildings	Maintenance of inventory	General expenses	Saldo	Balance of the account	
	Horse craft		Workmen craft								
	Cost of					Share of					

Б Е Т

**production of**

## Счет производства

№№ хозяйства по порядку	К Р Е					
	В а л о л о ж					
	З е р н а					
	Натуральная часть			Товарная часть		
	Пуд.	Кгр.	Руб.	Пуд.	Кгр.	Руб.
	816	817	818	819	820	821
33	122,5	2006,61	98,00	—	—	—
34	115,0	1883,76	92,00	—	—	—
35	54,0	884,55	45,90	—	—	—
36	98,0	1605,29	78,40	6,0	98,28	4,80
37	124,5	2039,37	99,60	—	—	—
38	114,0	1867,38	94,62	44,0	720,74	88,00
39	92,25	1511,10	76,57	34,0	556,94	57,80
40	61,0	999,21	48,19	19,0	311,23	33,40
41	72,0	1179,40	62,64	—	—	—
42	93,5	1531,58	74,80	30,0	491,41	52,50
43	22,0	360,37	17,60	110,0	1801,85	100,00
44	40,0	655,22	34,00	5,0	81,90	4,20
45	50,0	819,02	29,14	115,5	1891,95	185,00
46	57,5	941,88	40,42	82,5	1351,39	123,75
47	67,5	1105,68	54,40	—	—	—
48	110,0	1801,85	94,02	30,0	491,41	41,00
49	40,0	655,22	32,00	40,0	655,22	60,00
50	50,62	829,17	40,10	—	—	—
51	116,0	1900,14	92,80	91,0	1490,63	182,00
52	193,0	3161,44	165,98	28,0	458,65	20,90
53	83,0	1359,58	66,40	70,0	1146,63	94,00
54	72,0	1179,40	57,60	60,0	982,83	48,00
55	115,0	1883,76	92,00	—	—	—
56	92,2	1510,28	50,40	97,2	1592,18	82,80
57	123,0	214,80	98,40	18,0	294,85	27,00
58	43,0	704,36	34,40	33,5	548,75	27,20
59	273,5	4480,07	207,96	24,0	393,13	48,00
60	246,2	4032,87	187,43	77,5	1269,49	193,13
I	145,04	2375,82	115,66	30,0	491,41	37,00
II	320,25	5245,85	283,86	130,75	2141,80	128,16
III	895,85	14674,47	718,34	493,28	8085,9	554,84
IV	1848,37	30286,4	1495,18	765,0	12531,0	1095,35
V	892,9	14626,15	670,49	250,20	4088,37	378,13
	816	817	818	819	820	821
	Poods	Kgr	Rubles	Poods	Kgr	Rubles
	T o b e u s e d			F o r s a l e		
	G r a n					
	B r u t t o y i e					
	C R E					

S p r i n g

**яровых зерновых (продолжение)**

Д			И			Т		
с о р о в о в с я								
С о л о м ы						М я с н ы		
Цу.д.	Кгр	Руб.	Цу.д.	Кгр	Руб.	Цу.д.	Кгр	Руб.
822	823	824	825	826	827			
180,0	2948,49	36,00	70,0	1146,63	13,60			
150,0	2457,07	30,00	25,0	409,51	8,50			
97,5	1597,10	19,50	20,0	327,61	6,80			
150,0	2457,07	30,00	20,0	327,61	7,80			
100,0	1638,05	20,00	25,0	409,51	8,50			
150,0	2457,07	30,00	20,0	327,61	6,80			
200,0	3276,10	32,00	20,0	327,61	6,00			
113,0	1834,62	21,00	18,0	294,85	5,94			
110,0	1801,85	22,00	10,0	163,80	3,40			
200,0	3276,10	40,00	15,0	245,71	5,10			
150,0	2457,10	30,00	50,0	819,02	17,00			
54,0	884,55	10,50	12,5	204,76	4,25			
200,0	3276,10	40,00	15,0	245,71	5,10			
200,0	3276,10	40,00	10,0	163,80	3,40			
80,0	1310,44	16,00	15,0	245,71	5,10			
150,0	2457,10	26,25	38,0	622,46	6,65			
80,0	1310,44	16,00	20,0	327,61	6,80			
110,0	1801,85	22,00	10,0	163,80	3,40			
150,0	2457,10	30,00	20,0	327,61	6,80			
250,0	4095,12	50,00	40,0	655,22	13,60			
280,0	4586,54	56,00	12,0	196,57	1,08			
200,0	3276,10	40,00	20,0	327,61	6,80			
100,0	1638,05	20,00	30	491,41	10,20			
250,0	4095,12	35,00	50	819,02	14,00			
200,0	3276,10	40,00	40	655,22	13,60			
100,0	1638,05	20,00	10	163,80	3,40			
350,0	5733,17	70,00						
606,0	9926,58	96,90	15	245,71	4,50			
250,0	4095,10	49,25	24,0	393,13	8,02			
568,0	9304,12	113,24	81,0	1326,82	27,24			
2138,0	35021,50	404,94	251,5	4119,70	80,12			
3353,5	54932,00	660,55	475,5	7788,93	155,42			
1000,0	26208,80	281,90	145,0	2415,17	45,70			
822	823	824	825	826	827			
Poods	Kgr	Rubles	Poods	Kgr	Rubles			
S t r a w			H u s k					
I d o f a a t s								
D I T								

**c e r e a l s (continued)**

## Счет производства

МН. хозяйства по по- рядку	К Р Е					
	Валовой сбор прочих					
	З е р н а					
	Натуральная часть			Товарная часть		
	Пуд.	Кгр	Руб.	Пуд.	Кгр	Руб.
	828	829	830	831	832	833
33				—	—	—
34				—	—	—
35	24,0	393,13	33,12	—	—	—
36	3,5	57,33	5,60	—	—	—
37	8,75	143,33	16,62	—	—	—
38				—	—	—
39				—	—	—
40	—			—	—	—
41				—	—	—
42	9,0	147,42	14,40	—	—	—
43	9,5	155,61	15,20	—	—	—
44				—	—	—
45				—	—	—
46	25,4	116,03	30,98	—	—	—
47				—	—	—
48				—	—	—
49	5,2	85,18	9,00	—	—	—
50				—	—	—
51				—	—	—
52				—	—	—
53	2,0	32,76	2,90	16,0	262,09	12,80
54	25,0	409,51	40,00	—	—	—
55				—	—	—
56				—	—	—
57				—	—	—
58	7,0	114,66	11,50	—	—	—
59	5,0	81,90	9,80	—	—	—
60	113,15	1853,45	179,46	2,2	36,03	3,15
I	17,37	284,53	26,81	—	—	—
II	6,8	111,38	10,35	—	—	—
III	150,5	2467,30	231,56	5,0	81,90	7,50
IV	112,35	1840,34	167,82	16,0	262,12	12,80
V	125,05	2048,37	200,76	16,0	12,80	3,75
	828	829	830	831	832	833
	Poods	Kgr	Rubles	Poods	Kgr	Rubles
	To be used			For sale		
	Grain					
	Brutto yield of ot					
	C R E					

S p r i n g

**РОВЫХ ЗЕРНОВЫХ (окончание)**

Я р о в ы х з е р н о в ы х к у л ь т у р							Saldo
С л о м ы			М я к н ы				
Пуд.	Кгр	Руб.	Пуд.	Кгр	Руб.		
834	835	836	837	838	839	840	
—	—	—	—	—	—	—	
30,0	491,41	4,50	10,0	163,80	1,50	6,96	
95,0	1556,15	24,65	3,0	49,14	0,45	—	
20,0	327,61	4,00	3,0	49,14	1,02	—	
—	—	—	—	—	—	—	
—	—	—	—	—	—	—	
—	—	—	—	—	—	—	
—	—	—	—	—	—	7,91	
20,0	327,61	3,00	3,0	49,14	0,45	—	
—	—	—	—	—	—	—	
—	—	—	—	—	—	3,19	
65,0	1064,73	13,00	—	—	—	—	
—	—	—	—	—	—	61,11	
—	—	—	—	—	—	—	
20,0	327,61	3,00	—	—	—	—	
50,0	819,02	14,00	—	—	—	—	
—	—	—	—	—	—	—	
10,0	163,80	2,00	40,0	655,22	11,20	—	
15,0	245,71	2,25	3,0	49,14	0,45	—	
—	—	—	—	—	—	—	
—	—	—	—	—	—	28,18	
40,0	655,22	6,00	3,0	49,14	0,45	—	
15,0	245,71	2,25	—	—	—	—	
100,0	1638,05	16,00	—	—	—	—	
50,0	819,02	7,95	4,0	65,52	0,60	27,32	
32,0	524,18	1,50	3,0	49,14	0,45	—	
471,5	7723,41	96,56	20,5	335,80	4,30	102,26	
245,0	4013,22	70,40	62,0	1015,59	15,07	79,17	
155,0	2538,98	24,25	3,0	49,14	0,45	28,18	
834	835	836	837	838	839	840	
Poods	Kgr	Rubles	Poods	Kgr	Rubles	Saldo	
Straw			Husk				

her spring cereals

**с е р е а л с (end)**

Счет производства

№№ хозяйств по порядку	Засеяно земли		Уплатено		С т о и м						
	Дец.	Гект.	За пашный с.-х. инвентарь	Лошадиной тяги		Рабочей силы		Семян картофеля			
				Дн.	Руб.	Дн.	Руб.	Пуд.	Кгр.	Руб.	
	841	842	843	844	845	846	847	848	849	850	
33	0,5	0,55	—	16,0	28,16	35,5	39,76	43,85	718,28	10,94	
34	0,2	0,22	—	10,5	16,29	24,0	26,89	56,0	917,31	14,00	
35	0,4	0,44	—	13,0	25,89	24,0	26,88	67,5	1105,58	18,90	
36	0,33	0,36	—	14,0	22,82	32,0	35,84	90,0	1474,24	22,50	
37	0,5	0,55	—	25,4	37,59	47,6	52,08	85,0	1392,34	21,25	
38	0,33	0,36	—	22,0	30,36	53,5	59,92	75,0	1228,54	19,50	
39	0,33	0,36	—	26,6	31,82	34,9	39,20	54,0	884,55	14,04	
40	0,5	0,55	—	24,0	49,68	41,0	45,95	70,0	1146,63	16,80	
41	0,2	0,22	—	12,3	22,38	34,2	49,41	28,0	458,65	8,40	
42	0,4	0,44	—	12,0	23,40	22,0	24,64	86,0	1408,72	21,50	
43	0,5	0,55	—	8,0	14,00	48,7	54,59	50,0	819,02	15,00	
44	0,25	0,27	—	10,0	20,10	18,5	20,72	50,0	819,02	14,00	
45	0,33	0,36	—	8,5	12,87	24,0	26,88	60,0	982,83	11,40	
46	0,5	0,55	—	12,6	17,38	22,2	24,85	70,0	1146,63	10,50	
47	0,3	0,33	—	30,0	33,00	42,0	47,04	70,0	1146,63	17,50	
48	0,3	0,33	—	19,2	54,91	34,0	38,64	75,0	1228,54	22,50	
49	0,33	0,36	—	16,2	39,25	30,5	34,16	90,0	1474,24	22,50	
50	—	—	—	18,0	22,46	37,8	42,44	35,0	573,32	8,75	
51	0,75	0,82	—	21,0	27,93	46,0	49,30	90,0	1474,24	22,50	
52	0,5	0,55	—	39,0	77,85	57,0	63,84	54,0	884,55	15,66	
53	0,5	0,55	—	18,0	42,66	34,5	38,64	75,0	1228,54	18,75	
54	0,5	0,55	1,70	9,0	20,07	10,5	11,76	70,0	1146,63	17,50	
55	1,00	—	—	29,0	42,63	51,0	57,12	130,0	2129,50	29,90	
56	1,62	—	—	33,0	67,22	83,0	92,73	120,0	1965,70	22,80	
57	0,50	—	—	48,8	62,98	46,0	56,21	80,0	1310,43	18,40	
58	0,25	—	—	19,8	34,37	19,3	21,61	37,5	614,27	9,38	
59	0,75	—	—	54,0	60,48	117,0	131,04	130,0	2129,50	27,30	
60	1,60	—	—	17,0	39,52	84,0	92,84	228,5	3742,94	48,02	
I	1,56	—	12,40	30,9	41,54	99,1	110,84	163,2	2673,29	21,67	
II	1,69	—	4,20	38,76	79,26	100,9	110,38	223,0	3652,75	53,03	
III	9,13	—	1,64	320,0	474,28	597,0	668,82	1164,75	19079,19	298,50	
IV	10,74	—	1,70	382,30	670,83	754,4	853,43	1446,35	23659,17	364,39	
V	5,72	—	—	197,60	307,20	400,3	451,55	726,0	11892,23	155,80	
	841	842	843	844	845	846	847	848	849	850	
Farms ordinarily numbered	Des.	Ha.	Reaped inventory	Days	Rubles	Days	Rubles	Poods	Kgr.	Rubles	
	Sown			Horse-craft		Workmen-craft		Tubers for planting			
	Paid for										

Account of production

# картофеля

Б Е Т						Д о л л я				
м о с т ь										
Семя корнеплодов			Навоза под картофель			Агркультурных затрат прошлого года		Содержания построек	Содержания с.-х. инвентаря	Общих расходов
Пуд.	Кгр	Руб.	Пуд.	Кгр	Руб.	Паровой обработки	Удобрений			
851	852	853	854	855	856	857	858	859	860	861
			500,0	8190,25	7,50	—	—	—	0,97	5,40
			300,0	4914,15	4,50	0,35	2,96	—	2,55	5,05
			192,0	3145,06	2,88	—	—	5,48	0,55	3,45
			820,0	13432,00	12,30	—	—	—	2,52	5,88
0,12	1,96	0,25				—	—	2,66	0,95	8,72
—	—	—	300,0	4914,15	4,50	—	—	—	0,64	5,07
—	—	—	400,0	6552,20	6,00	1,18	6,62	3,58	0,11	4,64
—	—	—	—	—	—	—	—	—	0,69	7,90
—	—	—	560,0	9173,10	8,40	0,64	7,91	—	6,82	9,83
—	—	—	—	—	—	—	—	—	0,66	4,25
—	—	—	160,0	1638,10	1,50	7,30	1,87	0,53	0,39	6,69
—	—	—	—	—	—	1,32	3,06	—	0,48	4,55
—	—	—	900,0	14742,45	13,50	—	—	—	0,54	7,51
—	—	—	250,0	4095,10	3,75	—	—	—	3,24	6,20
—	—	—	300,0	4914,15	4,50	—	—	—	2,85	6,90
—	—	—	1950,0	31941,97	29,25	—	—	8,14	0,52	7,95
—	—	—	1660,0	27191,63	24,90	—	—	4,00	1,30	4,95
—	—	—	345,0	7651,27	5,17	0,16	3,45	5,74	0,58	7,95
—	—	—	150,0	2457,10	2,25	2,53	7,79	2,65	0,68	7,30
—	—	—	—	—	—	—	—	6,42	4,79	10,82
—	—	—	—	—	—	—	—	—	0,75	8,85
—	—	—	—	—	—	—	—	—	0,56	4,12
—	—	—	1265,0	20721,33	19,00	—	—	—	0,70	5,77
—	—	—	480,0	7862,60	7,20	—	—	4,76	6,55	14,66
—	—	—	750,0	12285,40	11,25	—	—	1,36	1,20	7,00
—	—	—	100,0	1638,05	1,50	1,14	8,77	5,48	2,07	0,96
—	—	—	545,0	8927,37	8,15	0,37	18,38	—	2,14	9,27
—	—	—	790,0	12940,60	11,85	1,96	3,07	8,30	3,57	13,08
—	—	—	6438,0	106457,64	97,76	1,92	6,93	1,16	0,34	10,57
0,12	1,96	0,25	8727,0	142952,59	130,69	13,48	33,66	1,35	2,12	12,04
—	—	—	2595,0	42507,39	38,95	1,51	27,65	18,87	15,03	105,27
851	852	853	854	855	856	857	858	859	860	861
Pounds	Kgr	Rubles	Pounds	Kgr	Rubles	Fallowing	Fertilizing	Maintenance of inventory	Maintenance of buildings	General expenses
Root crops seeds			Manure for potatoes			Agricultural expenses of the last year				
Г						S h a r e o f:				
Б Е Т										

of roots and tubers

## Счет производства

Мат. хозяйства по п. плану	К Р Е									
	В а л о									
	К а р т о ф е л я									
	Saldo	Баланс счета	Натуральная часть			Товарная часть				
			Пуд.	Кгр	Руб.	Пуд.	Кгр	Руб.		
	862	863	864	865	866	867	868	869		
33	17,94	110,67	442,7	7271,64	116,67	—	—	—		
34	26,16	98,75	395,0	6170,30	98,75	—	—	—		
35	157,37	241,40	803,0	13154,64	225,40	40,0	655,22	16,00		
36	71,89	173,75	635,0	10401,62	158,75	40,0	655,22	15,00		
37	43,40	166,90	630,0	10319,71	157,50	10,0	163,80	3,00		
38	17,01	292,50	1125,0	18428,06	292,50	—	—	—		
39	55,09	149,19	548,5	9984,70	140,79	21,0	343,99	8,40		
40	—	138,40	474,0	7764,36	113,76	70,0	1146,63	24,50		
41	15,66	112,50	375,0	6142,69	112,50	—	—	—		
42	64,60	156,00	624,0	10221,43	156,00	—	—	—		
43	33,55	124,75	473,0	7747,98	118,25	35,0	573,32	6,50		
44	51,55	111,40	380,0	6224,60	106,40	15,0	245,71	5,00		
45	78,57	148,40	360,0	5897,00	68,40	200,0	3276,10	80,00		
46	63,95	130,50	870,0	14251,00	130,50	—	—	—		
47	31,46	138,75	475,0	7780,74	118,75	50,0	819,02	20,00		
48	139,14	285,30	700,0	11466,35	207,80	200,0	3276,10	77,50		
49	76,89	186,80	697,28	11421,30	174,30	34,0	556,94	12,50		
50	64,33	156,75	627,0	10270,57	156,75	—	—	—		
51	72,89	212,50	850,0	13923,40	212,50	—	—	—		
52	127,16	335,05	1045,0	17117,62	303,05	80,0	1310,44	32,00		
53	—	125,14	400,0	6552,20	100,00	—	—	—		
54	54,54	112,50	450,0	7371,20	112,50	—	—	—		
55	32,01	168,13	731,0	11974,15	168,13	—	—	—		
56	—	208,72	950,0	15561,50	180,50	—	—	—		
57	26,95	193,10	770,0	12613,00	177,10	40,0	655,22	16,00		
58	31,43	112,50	450,0	7371,20	112,50	—	—	—		
59	—	251,39	675,0	11056,84	141,75	—	—	—		
60	174,87	401,15	1911,0	31303,14	401,15	—	—	—		
I	116,71	328,41	1230,5	20156,20	295,29	53,0	868,17	26,70		
II	148,82	423,05	1693,0	27732,19	396,45	42,0	687,98	17,00		
III	1197,21	2886,33	8943,0	146491,0	2393,36	1107,0	18133,7	391,04		
IV	1423,14	3707,90	13379,45	219162,0	3375,82	795,0	13022,50	300,40		
V	265,26	1334,99	5487,25	89893,57	1181,13	40,0	655,22	16,00		
	862	863	864	865	866	867	868	869		
Farms ordinarily numbered	Saldo	Balance of the account	Poods	Kgr	Rubles	Poods	Kgr	Rubles		
			T o b e u s e d			T o b e s o l d				
			P o t a t o e s							
			H r u t t o							
									C	R

## Account of production

**картофеля (окончание)**

К о р н е п л о д о в							S a l d o
Натуральная часть			Товарная часть				
Цуд.	Кгр	Руб.	Цуд.	Кгр	Руб.		
870	871	872	873	874	875		
						876	
						---	
						---	
80,0	1310,44	6,40				0.14	
						---	
						---	
						---	
						---	
						---	
						---	
						25,14	
						---	
						28,22	
						---	
						109,64	
						---	
						5,52	
120,0	1965,70	9,60				---	
331,0	5421,95	25,72	100,0	1638,05	8,25	67,99	
80,0	1310,44	6,40				25,28	
						137,86	
870	871	872	873	874	875	876	
Poods	Kgr	Rubles	Poods	Kgr	Rubles		
T o b e u s e d			T o b e s o l d			Saldo	
R o o t s							
S e l d o f							
T							

of roots and tubers (end)

Счет произ

№№ хозяйств по району	Издержки по выращиванию льна										
	Уплачено				Стоимость						
	Засеяно льном землей		За арендуемую землю	За наемный инвентарь	Семена			Лошадиной тяги		Рабочей силы	
	Дес.	Гект.			Пуд.	Кгр.	Руб.	Дн.	Руб.	Дн.	Руб.
	877	878	879	880	881	882	883	884	885	886	887
33	1,9	2,08		0,54	11,75	192,48	15,63	18,0	31,68	43,0	43,12
34	1,9	2,08		0,25	11,0	180,19	13,75	26,0	40,35	44,5	43,84
35	1,14	0,82			7,87	128,91	11,02	13,5	26,91	35,2	39,42
36	1,75	1,91			15,75	258,00	19,68	31,0	50,56	86,0	89,29
37	1,36	1,26			7,87	128,91	9,83	23,95	30,04	53,3	61,81
38	1,5	1,64			11,0	180,19	15,18	31,0	40,92	126,5	148,74
39	1,2	1,31			10,12	165,77	13,97	27,6	38,77	63,8	67,78
40	1,0	1,09			9,0	147,42	11,16	11,0	18,63	47,0	53,20
41	0,8	0,87			5,5	90,09	7,81	24,3	44,04	48,5	54,32
42	1,32	0,76	26,56		13,12	214,92	16,25	9,0	16,58	30,0	36,96
43	0,8	0,87			8,0	131,04	10,00	15,0	26,25	57,5	62,25
44	1,15	1,25			9,0	147,42	12,60	20,0	40,20	46,5	51,72
45	0,66	1,31			6,12	100,25	7,28	10,0	15,10	14,0	17,04
46	0,5	0,55			3,37	55,20	4,52	5,6	7,73	14,3	16,01
47	1,06	1,10			8,0	131,04	10,00	20,0	33,00	73,0	79,66
48	0,75	0,82		8,00	7,0	114,66	9,97	3,7	10,58	30,0	33,89
49	0,5	0,55		3,00	5,62	92,06	8,81	7,0	7,04	26,6	33,61
50	0,75	0,82			5,0	81,90	9,75	13,5	16,47	27,8	30,75
51	1,5	1,64			11,0	180,19	18,25	17,0	22,61	62,0	82,01
52	1,0	1,09			6,0	98,28	8,46	11,5	29,68	47,0	63,54
53	0,5	0,55			4,37	71,68	7,50	7,0	16,59	18,0	19,01
54	0,25	0,27			2,0	32,76	2,50	4,0	8,92	14,5	16,04
55	1,20			2,05	7,25	118,75	9,79	22,0	32,34	23,5	29,68
56	1,00				6,30	103,20	8,04	14,0	28,53	59,6	66,74
57	1,70				12,5	204,76	16,87	26,2	36,84	63,0	69,06
58											
59	1,25				9,0	147,42	10,69	25,0	28,00	38,0	42,56
60											
I	1,87	2,04		17,67	13,87		18,38	26,4	46,87	62,0	69,44
II	2,86	3,10	7,07	0,50	19,50		25,76	26,10	59,15	100,2	108,39
III	12,07	13,19		52,89	108,37		143,23	199,8	319,39	621,9	696,52
IV	23,09	27,23	26,56	10,79	158,46	2595,85	243,92	349,65	582,65	999,0	1150,06
	5,15			2,05	35,05		45,59	87,2	125,71	184,1	208,04
	877	878	879	880	881	882	883	884	885	886	887
	Des.	Ha.	For rented land	For hired inventory	Poods	Kgr	Rubles	Days	Rubles	Days	Rubles
	Land under flax		Paid		Seed			Horse-craft		Workmen-craft	
	Spent on flax-raising										

Account of

# В О Д С Т В А Л Ы Н А

Б Е Т

Стоимость издержек по первичной обработке льна						Д о л я				Saldo	Баланс счета
Лошадиной тяги		Рабочей силы		Испрохо- вано на сушку дров	Палитой инвентаря	Содержа- ния по- строг	Содержа- ния инве- таря	Общих расходов			
Дн.	Руб.	Дн.	Руб.								
888	889	890	891	892	893	894	895	896	897		
13,0	22,88	77,5	85,86	3,91	—	20,62	5,26	41,50	569,20	840,20	
4,5	6,99	58,0	52,76	3,90	—	12,26	10,55	34,65	382,76	608,00	
6,0	11,93	92,8	103,94	4,12	—	11,68	7,65	12,63	283,32	512,62	
—	—	176,0	162,64	3,75	—	10,55	1,58	25,84	396,46	760,34	
15,15	27,83	81,3	74,40	8,00	—	5,90	3,83	22,61	224,73	468,98	
—	—	99,0	91,80	10,00	—	12,14	2,59	10,14	270,73	602,24	
6,0	8,44	162,0	149,78	4,75	—	6,94	5,17	20,00	228,38	543,98	
3,0	6,21	28,5	31,74	—	—	6,92	6,10	17,40	117,19	272,45	
14,0	25,48	92,2	84,82	—	—	6,75	1,08	8,66	170,32	403,28	
—	—	24,5	23,00	7,85	—	8,58	3,63	8,00	142,76	290,17	
—	—	54,0	53,68	1,87	12,40	2,63	1,70	17,26	128,92	316,36	
4,5	9,05	68,0	64,96	8,25	6,0	9,60	1,58	19,60	254,87	478,43	
4,5	6,80	29,5	37,95	1,95	—	0,85	7,34	10,52	101,27	206,10	
2,0	2,76	18,25	16,77	7,94	—	2,30	1,49	7,24	86,69	153,45	
10,0	16,50	139,0	130,38	—	—	9,64	22,71	31,25	356,41	689,55	
4,0	11,42	36,0	33,68	2,37	—	5,37	4,65	22,33	61,11	203,37	
1,2	2,90	30,0	27,60	5,00	—	6,20	1,20	4,14	47,67	156,17	
10,4	12,81	42,5	45,19	12,00	—	10,85	2,21	14,74	185,63	340,40	
10,0	13,30	65,5	60,26	3,00	—	7,80	7,20	21,40	383,82	619,68	
3,5	7,07	49,0	67,16	8,25	—	7,77	6,30	27,69	181,67	407,59	
2,0	4,74	16,5	25,47	1,95	—	0,62	5,05	10,55	27,59	119,10	
1,0	2,23	37,0	40,16	2,50	2,0	6,57	8,99	5,80	62,76	158,50	
8,00	11,76	36,0	27,60	6,66	—	9,56	0,47	15,52	305,77	451,20	
10,3	20,99	70,3	76,51	7,94	—	9,75	9,58	30,42	116,38	374,88	
18,00	25,31	113,15	120,37	9,50	—	6,06	6,25	30,20	508,28	827,74	
—	—	—	—	—	—	—	—	—	—	—	
16,00	17,92	170,0	155,80	6,17	—	9,65	7,23	27,07	117,36	422,65	
—	—	—	—	—	—	—	—	—	—	—	
2,29	2,91	56,2	79,80	7,72	—	3,91	0,60	15,29	55,74	318,33	
9,8	23,38	168,6	161,85	16,74	8,79	9,76	1,30	28,34	568,94	1019,97	
60,2	99,57	1036,7	1017,99	61,64	30,05	65,75	19,69	153,23	1723,28	4388,24	
114,75	199,34	1487,05	1463,40	105,26	20,40	172,54	117,86	393,95	4664,20	9150,96	
52,3	75,98	389,4	380,28	30,27	—	35,02	23,53	103,21	1046,79	2076,47	
—	—	—	—	—	—	—	—	—	—	—	
888	889	890	891	892	893	894	895	896	897	898	
Days	Rubles	Days	Rubles	Fuel used for kilning	Hired in- ventory	Maintenan- ce of buil- dings	Maintenan- ce of in- ventory	Other expenses	Saldo	Balance of the account	
Spent on primary preparations				Share of							

flax-production

## Счет произ

№№ хозяйств по порядку	К Р Е								
	В а л о								
	С е м я н а						В о д о		
	Натуральная часть			Товарная часть			Натуральная часть		
	Пуд.	Кгр	Руб.	Пуд.	Кгр	Руб.	Пуд.	Кгр	Руб.
899	900	901	902	903	904	905	906	907	
33	28,0	458,65	35,00	54,0	884,55	97,00	—	—	
34	—	—	—	56,0	917,31	112,00	—	—	
35	14,0	229,33	19,60	40,0	655,22	71,40	0,5	8,19	
36	23,77	389,36	29,75	47,0	769,88	80,00	1,0	16,38	
37	27,25	446,36	34,52	25,25	413,60	30,56	—	9,59	
38	14,0	229,33	19,32	78,0	1277,68	100,00	2,0	32,76	
39	25,75	421,80	35,52	42,0	687,98	58,80	1,0	16,38	
40	15,0	245,71	18,60	21,0	343,99	21,00	—	—	
41	9,0	147,42	12,78	52,0	851,79	78,00	—	—	
42	18,75	307,14	23,43	8,0	131,04	10,00	—	—	
43	9,25	151,51	11,56	20,0	327,61	26,00	—	—	
44	23,0	376,75	32,20	45,0	737,12	63,00	1,0	16,38	
45	14,87	243,58	17,70	4,0	65,52	6,40	—	9,23	
46	9,5	155,61	10,65	14,0	229,33	23,80	2,0	32,76	
47	15,0	245,71	18,75	48,0	786,26	106,50	4,0	65,52	
48	23,0	376,75	27,72	8,5	139,23	9,90	—	40,00	
49	13,5	221,14	22,87	6,75	110,57	15,60	—	—	
50	32,0	524,18	28,40	20,0	327,61	24,00	—	—	
51	29,5	483,22	36,88	39,0	638,84	85,80	—	—	
52	29,25	479,12	41,24	18,0	294,85	27,00	—	—	
53	9,75	159,71	14,25	12,37	202,63	14,85	—	—	
54	5,0	81,90	6,25	11,0	180,19	18,75	—	—	
55	15,0	245,71	20,25	39,0	638,84	70,20	—	—	
56	29,1	476,63	45,12	—	—	—	1,0	16,38	
57	17,0	278,47	22,95	59,5	974,64	139,00	3,0	49,14	
58	—	—	—	—	—	—	—	9,94	
59	29,0	475,03	35,09	10,0	163,80	25,00	2,0	32,76	
60	—	—	—	—	—	—	—	19,92	
I	29,40	481,48	38,82	17,0	278,47	21,20	2,40	38,82	
II	40,20	658,49	66,73	77,75	1273,58	119,65	2,50	40,95	
III	233,42	3824,9	339,49	260,4	4266,6	389,55	19,4	317,8	
IV	389,14	6374,30	496,99	669,87	10972,80	1079,76	11,5	188,37	
V	90,10	1475,84	123,41	108,5	1777,28	234,20	6,0	114,66	
	899	900	901	902	903	904	905	906	907
Farms ordinarily numbered	Poods	Kgr	Rubles	Poods	Kgr	Rubles	Poods	Kgr	Rubles
	To be used			To be sold			To be used		
	L i n s e e d						F i b e r		
							B r u s t a		

Account of

**ВОДСТВА ЛЬНА (ОКОНЧАНИЕ)**

Д И Т									
н о й с б о р									
Товарная часть			Головницы			Отрепья			Saldo
Товарная часть			Товарная часть			Товарная часть			
Пуд.	Кгр	Руб.	Пуд.	Кгр	Руб.	Пуд.	Кгр	Руб.	
908	909	910	911	912	913	914	915	916	917
50,0	819,02	708,20	—	—	—	—	—	—	—
40,0	655,02	496,00	—	—	—	—	—	—	—
34,5	565,13	414,00	20,0	327,61	3,00	—	—	—	—
49,0	802,64	637,00	20,0	327,61	4,00	—	—	—	—
35,0	573,32	385,00	77,0	1261,30	15,40	5,0	81,90	3,50	—
45,0	737,12	460,00	30,0	491,41	4,50	—	—	—	—
40,0	655,22	438,80	15,0	245,71	1,65	—	—	—	—
23,0	376,75	230,00	10,0	163,80	1,90	5,0	31,90	0,95	—
28,0	458,65	310,00	—	—	—	5,0	81,90	2,50	—
23,0	376,75	249,24	25,0	409,51	5,00	5,0	81,90	2,50	—
26,5	434,08	276,30	5,0	81,90	2,50	—	—	—	—
35,0	573,32	370,00	15,0	245,71	2,25	7,0	114,66	1,75	—
18,0	294,85	180,00	10,0	163,80	2,00	—	—	—	—
10,0	163,80	105,00	—	—	—	—	—	—	—
41,0	671,60	512,50	31,0	507,80	6,20	8,0	131,04	5,60	—
18,0	294,85	165,00	—	—	0,75	—	—	—	—
11,5	188,38	116,30	10,0	163,80	2,00	—	—	—	—
24,0	393,13	288,00	—	—	—	—	—	—	—
45,0	737,12	495,00	10,0	163,80	2,00	—	—	—	—
26,0	425,89	330,66	40,0	655,22	3,69	—	—	—	—
8,5	139,23	86,90	14,0	229,33	3,10	—	—	—	—
12,0	196,57	132,20	4,0	65,52	0,80	1,0	16,38	0,50	—
31,0	507,80	357,00	25,0	409,51	3,75	—	—	—	—
30,0	491,41	316,60	10,0	163,80	1,40	13,0	212,95	1,82	—
47,0	769,88	633,75	30,0	491,41	4,50	—	—	—	—
—	—	—	—	—	—	—	—	—	—
28,0	458,65	336,00	19,0	311,23	6,64	—	—	—	—
—	—	—	—	—	—	—	—	—	—
23,0	376,75	207,00	14,0	229,33	2,50	—	—	—	22,95
77,0	1261,30	802,19	50,50	827,11	7,95	—	—	—	—
327,80	5371,1	3444,92	221,04	3620,74	38,31	—	—	—	31,29
643,0	10532,66	7386,10	336,0	5503,85	65,74	36,0	589,70	17,30	—
136,0	2227,75	1643,35	97,0	1425,10	16,29	13,0	212,95	1,82	—
908	909	910	911	912	913	914	915	916	917
Poods	Kgr	Rubles	Poods	Kgr	Rubles	Poods	Kgr	Rubles	Saldo
To be sold			To be used			To be sold			Saldo
			Husk			To w			
D I T									

flax-production (end)

Счет производства

№№ хозяйств по порядку	Д Е									
	Занято земли под посевами клевера и тимофеевки				Удичено		Стоимость			
	Своей		Арендной.		За арендованное поле	За палятый с.-х. инвентаря	Лошадиной тяги		Рабочей силы	
	Дес.	Гект.	Дес.	Гект.			Дн.	Руб.	Дн.	Руб.
	918	919	920	921	922	923	924	925	926	927
33	3,7	4,04	—	—	—	—	11,5	20,24	24,0	26,88
34	1,9	2,07	—	—	—	—	20,0	31,05	42,5	47,60
35	0,75	0,82	—	—	—	—	5,0	9,96	24,0	26,88
36	2,0	2,19	—	—	—	—	10,0	16,30	26,0	22,40
37	1,12	1,22	—	—	—	—	13,2	19,54	38,4	42,00
38	1,2	1,31	—	—	—	—	9,0	11,88	69,0	77,28
39	1,1	1,20	—	—	—	—	2,0	2,82	18,9	25,64
40	1,3	1,42	—	—	—	—	5,0	10,35	29,0	32,48
41	1,6	1,74	—	—	25,00	—	7,8	15,70	13,5	15,12
42	0,7	0,76	—	—	—	—	2,5	4,87	18,0	20,16
43	0,83	0,91	—	—	—	—	7,0	12,25	54,5	61,03
44	1,15	1,25	—	—	—	—	2,0	4,02	34,0	38,08
45	1,0	1,09	—	—	—	—	6,5	9,80	18,0	23,22
46	—	—	—	—	—	—	—	—	—	—
47	1,1	1,20	—	—	—	—	6,0	9,90	52,0	58,24
48	1,5	1,64	—	—	—	—	2,8	8,00	20,9	23,40
49	0,37	0,40	0,13	—	10,00	1,36	4,2	10,06	13,02	14,69
50	1,5	1,64	—	—	—	—	5,0	6,10	29,0	33,38
51	1,5	1,64	—	—	—	—	14,0	18,62	22,0	24,64
52	—	—	—	—	—	—	—	—	—	—
53	—	—	—	—	—	—	—	—	—	—
54	2,75	3,01	—	—	—	—	6,0	13,38	17,0	19,04
55	3,50	—	—	—	—	—	8,0	11,76	46,0	51,52
56	2,75	—	—	—	—	—	7,0	14,26	31,0	34,61
57	3,50	—	—	—	—	—	22,5	31,64	41,34	46,33
58	1,34	—	0,5	0,54	35,00	—	6,4	11,43	26,1	29,23
59	5,00	—	—	—	—	—	10,0	11,26	74,0	82,88
60	2,00	—	—	—	—	—	3,5	7,99	14,0	15,68
I	0,64	—	—	—	—	—	2,0	2,26	13,9	15,45
II	4,16	—	—	—	—	1,70	6,7	13,76	67,8	76,14
III	20,98	—	—	—	19,48	16,25	68,4	1061,86	418,0	465,21
IV	36,91	—	—	—	35,00	1,36	139,5	234,84	563,82	632,16
V	11,08	—	—	—	35,00	—	57,4	88,28	232,44	260,25
	918	919	920	921	922	923	924	925	926	927
Farms ordinarily numbered	Des.	Ha	Des.	Ha	For rented land	For hired implements and machinery	Days	Rubles	Days	Rubles
	Belonging to farm		Rented				Horse craft		Workmen craft	
	Land under clover and timothy				P a i d		C o s t			

Account of production of clover

## клевера и тимофеевки

Б		Е		Т				
		Д о л л я						
Прожлодных агри- культурных затрат		Стоимость се- мян прошлых лет	Содержания постройк	Содержания с.-х. инвентаря	Общих расходов	Soldo	Баланс счета	
Паровой обработки	Удобрений							
928	929	930	931	932	933	934	935	
8.10	47.43	52,00	7,80	14.30	11.00	53,45	241,30	
2.35	21.55	102,00	10,50	2,40	12,45	16,10	246,00	
3.89	45.90	12,30	5,05	8,82	5,47	105,07	223,34	
14.71	2.67	26,00	2,80	12,15	6,80	96,67	200,50	
6.76	47.63	13,75	4,58	11,37	19,87	213,50	379,00	
9.69	141.92	53,49	6,20	0,50	4,65	--	305,61	
7.54	36.04	19,19	4,13	--	8,45	119,84	223,68	
9.55	53.31	71,96	5,41	--	12,55	14,08	209,69	
9.18	57,41	24,00	4,75	1.44	9,36	--	161,96	
0.80	12,81	13,13	4,11	--	3,70	79,57	139,15	
12.25	19.44	48,00	2,02	0,61	13,21	73,19	242,00	
4.26	41,20	49,44	3,50	0,67	8,26	52,87	202,30	
3.50	9.40	--	2,00	10,70	5,75	35,57	99,94	
--	--	--	--	--	--	--	--	
9.03	39.21	31,60	2,68	--	9,00	32,68	192,34	
12.48	12.48	17,35	6,80	--	6,80	162,00	249,31	
10.00	--	9,57	4,00	0,38	3,10	53,71	116,87	
9.40	9.31	16,00	5,66	2.19	7,72	66,34	156,10	
--	--	21,80	3,33	7.45	9,30	205,86	291,00	
--	--	--	--	--	--	--	--	
8.91	41.51	27,86	4.46	7,80	6,63	53,51	183,10	
4.16	41.41	28,76	3,08	0,32	11,70	186,23	338,94	
9.42	93.26	72,00	4,72	8,98	13,30	--	250,55	
5.56	57.18	65,72	1,93	7,00	9,90	46,39	271,65	
20.06	20.65	8,00	6,37	0,56	1,14	--	132,38	
8.11	58.42	39,90	10,83	1,36	26,70	175,98	415,38	
1.00	8.62	13,20	2,73	9,02	5,65	101,11	165,00	
1.83	9,10	12,00	--	--	3,25	7,75	51,64	
23.33	65,15	49,30	1,75	2,66	12,10	94,07	339,96	
94.17	272.69	285,54	60,38	9,81	99,80	1299,69	2729,88	
142.53	639.22	609,44	89,78	80,78	164,07	1434,01	4063,19	
48.25	279.54	227,58	29,66	27,24	68,39	509,71	1573,90	
928	929	930	931	932	933	934	935	
Following	Fertilizing	Cost of last	Maintenance	Implements	General	Soldo	Balance of	
Last year agricultural		year seeds	of buildings		expenses		the account	
expenses								
S h a r e		o		f				
Б		Е		Т				

and timothy hay and seeds

## Счет производства

М.Д. хозяйства по номеру	К Р Е								
	В а л о								
	С о б р а н о с е н а						С е м я н		
	Н а т у р а л ь н а я ч а с т ь			Т о в а р н а я ч а с т ь			Н а т у р а л ь н а я ч а с т ь		
	Пуд.	Кгр	Руб.	Пуд.	Кгр	Руб.	Пуд.	Кгр	Руб.
	936	937	938	939	940	941	942	943	944
33	700,0	11466,35	238,00	—	—	—	0,37	6,06	3,50
34	700,0	11466,35	246,00	—	—	—	—	—	—
35	585,0	9582,69	181,35	75,0	1228,54	33,75	0,50	8,19	8,24
36	450,0	7371,20	153,00	30,0	491,41	22,50	—	—	—
37	800,0	13104,40	284,00	—	—	—	—	—	—
38	835,0	13677,70	242,15	—	—	—	1,0	16,38	16,46
39	750,0	12285,40	217,50	—	—	—	0,37	6,06	6,18
40	540,0	8845,50	178,20	—	—	—	1,0	16,38	15,99
41	400,0	6552,20	158,40	—	—	—	—	—	—
42	400,0	6552,20	136,00	—	—	—	—	—	—
43	675,0	11056,84	229,00	25,0	409,51	12,50	—	—	—
44	330,0	5405,60	102,30	200,0	3276,10	100,00	—	—	—
45	200,0	3276,10	84,00	—	—	—	1,0	16,38	15,94
46	—	—	—	—	—	—	—	—	—
47	515,0	8435,96	175,10	—	—	—	0,87	14,25	14,00
48	750,0	12285,40	228,75	—	—	—	0,4	6,55	6,56
49	290,0	4750,30	107,30	—	—	—	0,82	13,43	9,57
50	405,0	6634,10	137,70	—	—	—	1,37	22,44	18,40
51	700,0	11466,35	238,00	—	—	—	1,87	30,63	30,00
52	—	—	—	—	—	—	—	—	—
53	—	—	—	—	—	—	—	—	—
54	490,0	8026,40	166,60	—	—	—	—	—	—
55	840,0	13759,60	218,40	400,0	6552,20	100,00	1,25	20,47	20,54
56	601,0	9844,68	163,78	—	—	—	1,02	16,70	13,27
57	950,0	15561,50	247,00	—	—	—	1,5	24,57	24,65
58	388,0	6355,63	131,92	—	—	—	—	—	—
59	1225,0	20066,11	367,50	—	—	—	3,0	49,14	47,88
60	550,0	9009,30	165,00	—	—	—	—	—	—
I	146,0	2391,55	39,64	—	—	—	0,75	12,29	12,00
II	935,0	15315,77	307,45	—	—	—	1,4	22,93	23,30
III	7396,5	121158,2	2326,58	339,5	5561,18	152,50	4,10	67,16	106,36
IV	10515,0	172241,0	3503,85	330,0	5406,0	168,75	9,57	156,75	144,64
V	4554,0	74596,79	1293,60	400,0	6552,20	100,00	6,22	103,52	106,34
	936	937	938	939	940	941	942	943	944
Farms ordinarily numbered	Poods	Kgr	Rubles	Poods	Kgr	Rubles	Poods	Kgr	Rubles
	For the use of the farm			For sale			For the use of the farm		
	T o t a l h a y						C l o v e r		
	B r u t t o								
	C			R			E		

## Account of production of clover

**клевера и тимофеевни (окончание)**

Д			И			Т				
вой сбор										
клевера			Семя тимофеевни							
Товарная часть			Натуральная часть			Товарная часть			Soldo	
Пуд.	Кгр	Руб.	Пуд.	Кгр	Руб.	Пуд.	Кгр	Руб.		
945	946	947	948	949	950	951	952	953	954	
			---				---	---	---	
			2,0	32,76	25,00				---	
			12,0	196,57	95,00				---	
			1,5	24,57	11,19				35,83	
0,50	8,19	6,00	1,0	16,38	9,50				---	
			0,45	7,37	3,15				3,56	
									---	
			0,45	7,37	3,21				---	
			1,75	23,67	14,00				---	
			в и в а			23,00 <sup>а</sup>			---	
			0,70	11,40	8,10	0,70	11,40	8,40	---	
0,1	1,64	2,00							71,50	
									0,46	
									---	
0,5	8,19	2,70	0,9	14,74	6,51				---	
6,75	110,56	115,50	1,83	29,97	14,67	1,0	26,20	12,00	1,27	
0,5	8,19	6,00	19,85	325,15	192,18	0,70	11,40	8,40	39,37	
0,1	1,64	2,00							71,96	
945	946	947	948	949	950	951	952	953	954	
Poods	Kgr	Rubles	Poods	Kgr	Rubles	Poods	Kgr	Rubles	Soldo	
For sale			For the use of the farm			For sale				
Seed			Timothy seed							
D I T										

and timothy hay and seeds (end)

№№ хозяйств по по- рядку	Д		Е		Б		Е		Т		Баланс счета
	Доля содержания		Доля общих расходо- в	Паям с. х. инвен- таря	С т о и м о с т ь				S o l d o		
	С. х. по- строек	С. х. инвен- таря			Лошадиной тяги		Рабочей силы				
			Дн.	Руб.	Дн.	Руб.					
955	956	957	958	959	960	961	962	963	964		
33	0.40	0,22	0.50	—	1.5	2,64	4.5	5,04	0,50	9,70	
34	1.60	0,65	0,72	—	1.5	2,32	8.5	8,96	—	14,25	
35	1.29	0,60	0,78	—	2,0	3,98	5,0	5,60	43,75	56,00	
36	0.20	0,30	0,44	—	2,0	3,26	8,5	9,30	—	13,50	
37	0.76	3,91	3,26	—	3,2	4,74	33,9	38,08	9,25	60,00	
38	0.47	0,12	0,31	—	2,0	2,64	10,0	11,20	3,46	18,20	
39	1.00	—	2,53	—	4,0	5,63	23,8	26,66	29,18	65,00	
40	4.72	—	13,17	—	2,0	4,14	35,0	39,20	112,57	173,78	
41	3.50	1,20	5,10	—	2,0	3,64	2,9	3,02	13,54	30,00	
42	—	—	0,82	—	2,5	4,87	14,5	17,36	6,95	30,00	
43	—	—	—	—	—	—	—	—	—	—	
44	1.35	0,67	3,08	—	3,0	6,03	16,0	17,92	46,61	75,66	
45	0.70	0,71	1,38	—	0,5	0,76	8,5	9,52	9,70	22,80	
46	3.80	2,50	17,42	—	4,5	6,21	52,2	58,46	67,61	156,00	
47	0.82	0,67	0,95	—	3,0	4,95	21,0	23,60	—	30,99	
48	0.54	—	0,70	—	0,5	1,43	2,0	2,24	17,14	22,05	
49	1.00	0,20	0,63	—	1,5	3,63	14,4	16,12	2,42	24,00	
50	3.61	1,36	4,05	—	2,0	2,44	12,5	14,00	57,04	82,50	
51	0.36	0,11	1,06	—	2,0	2,66	18,0	20,16	5,13	29,50	
52	3.17	0,41	5,35	—	9,0	17,88	37,0	53,65	84,71	165,20	
53	3.28	0,60	7,68	—	3,5	8,29	25,2	25,20	41,95	87,00	
54	0,56	0,15	0,45	—	0,5	1,12	1,5	1,68	8,04	12,00	
55	0.50	0,04	1,48	—	2,0	2,94	21,0	24,82	14,22	44,00	
56	2.76	3,92	8,52	—	3,2	6,52	20,5	22,95	60,51	105,18	
57	0.2	—	1,10	—	1,5	2,11	10,58	16,33	7,85	27,60	
58	—	—	—	—	—	—	—	—	—	—	
59	3.65	0,30	5,49	—	1,0	1,12	9,5	9,52	64,42	81,50	
60	0.84	1,40	1,28	—	3,0	6,98	36,1	40,43	26,59	77,52	
I	4.17	1,84	3,04	3,76	5,9	7,13	74,8	83,75	135,31	239,00	
II	2,51	1,74	6,09	7,0*	8,9	18,39	74,20	81,45	59,48	176,67	
III	16,92	7,27	28,98	—	71,4	82,82	248,5	274,37	368,24	778,60	
IV	33,13	14,44	70,38	—	52,7	93,26	354,9	406,97	559,95	1178,13	
V	7,96	5,66	17,87	—	10,7	19,67	77,59	114,05	173,59	338,80	
955	956	957	958	959	960	961	962	963	964		
Farms ordinal numbered	Farm buildings	Farm invent.	General expenses	Rent of farm in- ventory	Days	Rubles	Days	Rubles	S o l d o	Balance of the account	
	Maintenance of:				Horse work		Workmen craft				
	C o s t o f										
	D		E		B	E	T				

Account of

**Г О В О Д С Т В А**

К Р Е Д И Т												
Валовой сбор сена												
Суходольного						Болотного						Soldo
Натуральная часть			Товарная часть			Натуральная часть			Товарная часть			
Пуд.	Кгр	Руб	Пуд.	Кгр	Руб.	Пуд.	Кгр	Руб.	Пуд.	Кгр	Руб.	
965	966	967	968	969	970	971	972	973	974	975	976	
40,0	655,22	9,70	—	—	—	—	—	—	—	—	—	—
60,0	982,83	13,20	—	—	—	—	—	—	—	—	—	1,05
200,0	3276,10	56,00	—	—	—	—	—	—	—	—	—	—
—	—	—	—	—	—	10,0	163,80	1,50	60,0	982,83	12,00	—
200,0	3276,10	60,00	—	—	—	—	—	—	—	—	—	—
70,0	1146,63	18,20	—	—	—	—	—	—	—	—	—	—
260,0	4258,90	65,00	—	—	—	—	—	—	—	—	—	—
599,25	9816,00	173,78	—	—	—	—	—	—	—	—	—	—
100,0	1638,05	30,00	—	—	—	—	—	—	—	—	—	—
100,0	1638,05	30,00	—	—	—	—	—	—	—	—	—	—
—	—	—	—	—	—	—	—	—	—	—	—	—
337,0	5520,23	75,66	—	—	—	—	—	—	—	—	—	—
95,0	1556,15	22,80	—	—	—	—	—	—	—	—	—	—
900,0	14742,45	156,00	—	—	—	—	—	—	—	—	—	—
65,0	1064,73	19,50	—	—	—	—	—	—	—	—	—	—
70,0	1146,63	2,05	—	—	—	—	—	—	—	—	—	—
80,0	1310,44	24,00	—	—	—	—	—	—	—	—	—	—
200,0	3276,10	60,00	—	—	—	150,0	2457,10	22,50	—	—	—	—
100,0	1638,05	22,00	—	—	—	50,0	84,02	7,50	—	—	—	—
300,0	4914,15	90,00	—	—	—	300,0	4914,15	75,20	—	—	—	—
290,0	4750,30	87,00	—	—	—	—	—	—	—	—	—	11,49
40,0	655,22	12,00	—	—	—	—	—	—	—	—	—	—
200,0	3276,10	44,00	—	—	—	—	—	—	—	—	—	—
412,0	6748,77	98,88	—	—	—	70,0	1146,63	6,30	—	—	—	—
120,0	1965,70	27,60	—	—	—	—	—	—	—	—	—	—
—	—	—	—	—	—	—	—	—	—	—	—	—
325,0	5323,60	84,50	—	—	—	—	—	—	—	—	—	—
336,0	5503,85	66,52	—	—	—	100,0	1638,05	11,00	—	—	—	—
885,0	14491,74	179,00	150,0	2457,10	45,00	100,0	1638,05	15,00	—	—	—	—
835,5	13685,91	167,42	17,5	286,66	5,00	45,0	737,12	4,25	—	—	—	—
2598,0	42556,53	696,72	44,0	720,74	22,00	220,0	3603,70	23,75	5,0	81,90	0,40	35,73
4106,25	67262,41	1046,89	—	—	—	510,0	8354,10	106,70	60,0	982,83	12,00	12,54
1393,0	22818,04	321,50	—	—	—	170,0	2784,10	17,30	—	—	—	—
965	966	967	968	969	970	971	972	973	974	975	976	977

Poods	Kgr	Rubles	Poods	Kgr	Rubl.	Poods	Kgr	Rubles	Poods	Kgr	Rubl.	Soldo
Share in natural products			In wares			In natural products			In wares			
Dry land hay						Swamp hay						
Brutto yield of hay												
C R E D I T												

**m e a d o w - c u l t u r e**

№№ хозяйств по порядку	Высеяно семян на сучку	Стоимость							
		Внесено удобрений				Лошадиной тяги		Рабочей силы	
		Пуд.	Крп.	Руб.	Дн.	Руб.	Дн.	Руб.	
									978
33	3,56			5,62	1,5	2,64	14,0	15,68	
34	—	75,0	1228,54	1,12	6,0	9,36	4,8	5,38	
35	—	383,0	6273,73	5,75	0,6	1,03	10,0	11,20	
36	3,95	130,0	2029,50	1,95	2,0	3,26	8,0	8,96	
37	1,06	60,0	982,83	0,65	1,3	1,92	13,2	14,77	
38	2,12	1550,0	25389,77	23,25	4,5	5,94	22,0	24,64	
39	1,00	—	—	—	1,0	1,68	23,6	26,44	
41	—	100,0	1638,05	1,50	2,6	4,14	12,5	14,03	
40	1,50	625,0	10237,81	9,37	10,0	22,48	20,2	22,40	
42	1,55	665,0	10893,03	9,97	4,0	7,80	5,0	6,35	
43	4,50	—	—	—	3,0	5,25	36,3	39,50	
44	1,53	280,0	4586,65	1,20	2,0	4,02	4,0	4,48	
45	0,74	162,0	2653,61	2,43	2,0	3,02	13,5	15,12	
46	0,70	1200,0	19656,60	18,00	2,0	2,76	24,7	27,66	
47	0,37	500,0	8190,50	7,50	8,0	13,20	9,5	9,84	
48	1,10	—	—	—	1,5	1,29	6,5	7,28	
49	6,50	209,0	3276,10	3,00	7,5	18,25	43,4	48,60	
50	0,37	300,0	4914,15	4,50	2,0	2,44	29,5	33,04	
51	1,00	600,0	9528,30	9,00	1,0	1,33	31,0	34,72	
52	1,20	180,0	2948,50	2,70	—	—	8,0	8,96	
53	3,00	460,0	7535,00	6,90	7,0	16,59	28,0	28,00	
54	—	360,0	5897,00	5,40	5,5	12,26	21,0	23,52	
55	—	80,0	1310,41	1,20	0,5	0,74	21,5	24,08	
56	0,54	375,0	6142,69	5,62	1,8	3,66	22,4	25,09	
57	2,00	—	—	—	0,9	1,27	22,5	23,28	
58	4,65	600,0	9828,30	9,00	3,6	6,17	23,1	25,87	
59	5,00	250,0	4095,10	3,75	2,5	2,80	17,0	19,04	
60	5,15	119,0	1949,28	1,65	—	—	4,0	4,48	
I	5,41	330,00	5405,56	4,95	3,25	5,37	51,0	60,14	
II	1,12	690,00	11302,54	10,34	13,00	27,05	35,4	39,96	
III	18,48	5213,00	85391,53	75,87	53,20	78,85	396,7	440,85	
IV	36,05	7830,0	128259,28	122,81	74,04	143,66	388,70	430,61	
V	17,34	1415,0	23178,41	21,22	9,3	14,94	110,5	121,84	
	978	979	980	981	982	983	984	985	
Farms, ordinarily numbered	Seed sown (est. in rubles)	Poods	Kgr	Rubles	Days	Rubles	Days	Rubles	
		Fertilizers				Horse work		Workmen craft	
		C o s t o f :							

Account of kitchen-

**р о д а и с а д а**

Е Т				К Р Е Д И Т						
Д о л л я			Soldo	Баланс счѣта	В а л о в о й с б о р					
Содержания помещений	Содержания с.-х. инвентаря	Общих расходов			Кормовой свеклы			Капусты		
986	987	988	989	990	991	992	993	994	995	996
—	0,14	2,10	15,77	45,51	63,3	1036,88	15,83	45,0	757,12	11,25
0,30	0,55	1,08	3,61	21,10	120,0	1965,70	9,60	15,0	245,71	3,75
0,37	0,28	0,37	—	18,93	—	—	—	20,0	327,61	8,00
0,38	0,90	0,85	5,80	25,23	30,0	491,41	2,40	50,0	819,02	12,50
—	2,35	1,80	8,88	31,83	—	—	—	60,0	982,88	15,00
—	0,70	1,87	49,95	108,47	—	—	—	70,0	1146,63	18,20
—	—	2,42	36,40	67,94	—	—	—	25,0	409,51	9,50
—	0,67	0,50	—	20,17	—	—	—	15,0	245,71	3,60
—	—	1,50	68,28	126,20	250,0	4095,10	75,00	6,0	98,28	1,56
—	—	0,72	—	26,43	19,0	311,23	1,52	52,25	855,88	13,06
0,13	0,03	1,68	—	51,14	159,0	2457,10	12,00	15,0	245,71	3,75
0,22	0,11	0,37	—	14,93	—	—	—	7,5	122,85	3,00
—	0,04	2,30	18,09	41,74	25,0	4095,10	2,00	10,0	163,80	1,90
—	3,76	0,28	—	53,16	—	—	—	10,0	163,80	1,50
—	0,04	1,40	—	32,35	15,0	245,71	1,20	40,0	655,22	10,00
1,22	0,03	1,35	32,37	47,94	6,0	98,28	1,80	40,0	655,22	21,86
3,50	0,20	3,67	54,58	138,30	60,0	982,83	4,80	40,0	655,22	20,50
1,46	0,09	2,24	—	44,14	50,0	819,32	4,00	90,0	1474,24	25,00
0,40	0,27	1,14	—	47,86	100,0	1638,05	8,00	—	—	—
0,26	0,13	0,43	1,58	15,26	—	—	—	25,0	409,51	8,00
—	0,37	1,87	—	56,73	15,0	246,71	3,70	20,0	327,61	5,00
—	0,33	2,92	35,27	79,70	200,0	3276,10	29,50	20,0	327,61	5,00
—	—	0,48	—	23,50	—	—	—	35,0	573,32	8,50
0,56	1,50	1,94	—	38,91	—	—	—	30,0	491,41	5,70
0,14	0,50	0,75	—	27,94	—	—	—	15,0	245,71	3,45
2,50	0,64	0,44	—	49,57	120,0	1965,70	9,60	25,0	409,51	6,25
—	0,12	1,39	—	32,10	—	—	—	75,0	1228,54	15,75
0,09	0,20	0,12	—	11,69	—	—	—	—	—	—
0,82	0,50	5,33	31,86	114,32	70,0	1146,63	17,50	83,0	1359,58	26,45
0,18	0,56	1,34	7,51	88,06	15,0	245,71	0,75	41,0	671,60	13,75
3,69	7,03	20,67	93,81	739,25	296,0	4848,63	33,13	552,0	9042,04	155,85
8,24	10,23	32,86	330,50	1114,56	1103,3	18072,60	171,35	675,75	11069,13	201,93
3,29	2,96	5,12	—	186,71	120,0	1965,70	9,60	180,0	2948,50	39,65
986	987	988	989	990	991	992	993	994	995	996
Maintenance of buildings	Maintenance of inventory	General expenses	Soldo	Balance of the account	Poods	Kgr	Rubbles	Poods	Kgr	Rubbles
Share of:				Brutto yield of crop						
				Mangels			Cabbage			
C R E D I T										

**garden and orchard**

Счет ого

МАХ. ХОЗЯЙСТВ ПО ПО- РЯДУ	В а л о в о й								
	О г у р ц о в			Б р ю к в ы и т у р н е п с а			Л у к у		
	Цуд.	Кгр	Руб.	Цуд.	Кгр	Руб.	Цуд.	Кгр	Руб.
	997	998	999	1000	1001	1002	1003	1004	1005
32	15,0	245,71	4,95	—	—	—	4,5	73,71	6,98
34	—	—	—	—	—	—	5,0	81,90	7,75
35	7,0	114,66	2,17	—	—	—	3,0	49,14	4,59
36	22,5	368,56	7,43	—	—	—	1,87	30,63	2,90
37	13,0	212,95	4,29	7,5	122,85	1,88	0,37	6,06	0,56
38	20,0	327,61	5,80	20,0	327,61	5,20	3,0	49,14	4,53
39	7,0	114,66	2,03	9,75	159,71	4,49	2,25	36,85	3,25
40	22,5	36,85	0,72	—	—	—	0,5	8,19	0,75
41	3,0	49,14	0,99	—	—	—	3,0	49,14	4,65
42	—	—	—	25,0	409,51	8,75	2,0	32,76	3,10
43	25,0	409,51	8,00	—	—	—	—	—	—
44	8,0	131,04	2,48	3,0	49,14	0,84	2,0	32,76	3,06
45	20,0	327,61	5,97	20,0	327,61	3,80	3,0	49,14	4,47
46	—	—	—	—	—	—	2,0	32,76	2,80
47	8,25	135,13	2,75	4,0	65,52	1,00	2,0	32,76	3,0
48	15,0	245,71	15,00	—	—	—	8,0	131,04	6,88
49	11,25	184,28	4,00	—	—	—	20,0	327,61	20,00
50	32,0	524,18	7,92	—	—	—	0,25	4,09	0,37
51	—	—	—	—	—	—	5,5	90,09	9,0
52	7,5	128,85	1,42	10,0	163,80	2,90	1,87	30,63	2,94
53	7,0	114,66	2,31	—	—	—	2,0	32,76	3,10
54	25,0	409,51	8,25	—	—	—	5,25	85,99	8,14
55	7,5	128,85	1,95	—	—	—	3,0	49,14	4,44
56	35,0	573,32	9,45	14,0	229,33	3,22	3,2	52,42	5,04
57	13,0	212,95	3,38	—	—	—	7,5	122,85	13,62
58	12,0	196,57	3,96	80,0	1310,44	6,40	14,0	229,33	21,70
59	—	—	—	15,0	245,71	3,15	—	—	—
60	8,75	143,33	2,53	—	—	—	2,25	36,85	3,30
I	4,0	65,52	1,16	—	—	—	5,25	85,99	8,02
II	10,5	171,99	3,41	12,00	196,57	4,00	5,30	86,81	7,84
III	132,25	2166,32	48,66	98,8	1618,39	22,79	54,42	891,42	78,46
IV	248,75	4074,65	86,38	99,25	1625,76	28,86	77,36	1267,19	102,82
V	76,25	1249,01	21,06	109,0	1785,47	12,77	29,95	490,59	48,10
	997	998	999	1000	1001	1002	1003	1004	1005
	Poods	Kgr	Rubles	Poods	Kgr	Rubles	Poods	Kgr	Rubls
	C u c u m b e r s			T u r n i p s			O n i o n		
	B r u t t o y i e								
	C			K			E		

Account of kitchen-

**Р О Д А И С А Д А (омончание)**

Д И Т										
с б о р										
Моркови			Я б л о к			Т а б а к у			Прочего на сумму	Soldo
Пуд.	Кгр	Руб.	Пуд.	Кгр	Руб.	Пуд.	Кгр	Руб.		
1006	1007	1008	1009	1010	1011	1012	1013	1014	1015	1016
---	---	---	10,0	163,80	6,50	---	---	---	---	---
1,0	16,38	0,18	---	---	---	---	---	---	---	3,99
---	---	---	---	---	---	---	---	---	10,10	---
15,0	245,7	2,40	75,0	1228,54	60,75	---	---	---	11,59	---
---	---	---	35,0	573,32	35,15	---	---	---	13,52	---
---	---	---	60,0	982,83	44,00	---	---	---	---	15,10
---	---	---	---	---	---	---	---	---	---	---
20,0	327,61	7,00	---	---	---	---	---	---	---	20,39
---	---	---	40,0	655,22	23,60	---	---	---	---	5,55
---	---	---	---	---	1,50	---	---	---	---	47,36
---	---	---	18,0	294,85	14,40	---	---	---	---	---
12,0	196,57	2,40	---	---	---	---	---	---	---	---
40,0	655,22	14,00	150,0	2457,10	75,00	---	---	---	---	---
7,5	122,85	2,61	---	---	---	0,5	81,8	4,00	---	0,24
---	---	---	25,0	409,51	16,25	---	---	---	---	14,61
---	---	---	---	---	---	---	---	---	---	---
5,0	81,90	1,75	10,0	163,80	6,50	---	---	---	---	34,57
3,75	61,43	1,31	50,0	819,02	27,50	---	---	---	---	---
---	---	---	---	---	---	---	---	---	---	12,06
---	---	---	---	---	---	8,0	131,04	0,64	---	14,72
---	---	---	---	---	---	2,0	32,76	0,66	---	6,73
3,0	49,14	1,05	---	---	---	---	---	---	---	0,61
---	---	---	---	---	---	---	---	---	---	13,20
---	---	---	---	---	---	---	---	---	---	5,86
---	---	---	---	---	---	22,0	360,37	52,90	---	8,29
4	65,52	0,80	---	---	---	---	---	---	2,00	55,51
39,5	647,03	14,10	219,0	3587,33	229,04	---	---	---	24,00	136,22
104,25	1711,76	31,65	473,00	7747,98	311,15	---	---	4,00	35,21	141,61
3,0	49,14	1,05	---	---	---	10,0	163,80	1,30	---	53,18
1006	1007	1008	1009	1010	1011	1012	1013	1014	1015	1016
Poods	Kgr	Rubles	Poods	Kgr	Rubles	Poods	Kgr	Rubles	Others to the sum in rubles	Soldo
C a r r o t			A p p l e s			T o b a c c o				

И д о г с р о п

Д И Т

**garden and orchard (end)**

Счет лесо

МАХ. № записи по по- ряску	Д		Е		Б		Е		Т		Баланс счета
	Доля		Стоимость								
	Содержа- ния инвен- таря	Общих расходо- в	Разре- шения рубки	Лошадиной тяги		Рабочей силы		Soldo			
				Дн.	Руб.	Дн.	Руб.				
	1017	1018	1019	1020	1021	1022	1023	1024	1025		
33	0.33	2,50	—	32,0	56,32	28,5	26,22	—	85,37		
34	1,40	2,30	16,00	2,5	3,87	2,5	2,80	17,63	44,00		
35	0,73	0,83	—	6,0	11,93	7,0	7,84	11,07	32,40		
36	0,13	1,97	—	12,0	19,56	40,0	37,26	—	58,92		
37	—	4,20	—	39,0	57,72	47,6	43,79	8,29	114,00		
38	0,85	2,46	—	12,0	15,84	24,0	22,08	93,77	135,00		
39	—	0,10	—	32,0	45,03	57,4	68,33	41,33	154,79		
40	0,39	2,50	—	4,0	5,28	18,0	20,16	—	31,33		
41	2,17	2,90	—	1,0	1,90	2,5	2,30	—	9,27		
42	0,28	1,25	20,00	4,0	7,80	13,0	11,96	3,96	45,25		
43	0,26	2,05	—	10,0	17,50	8,4	9,20	8,49	37,50		
44	0,44	15,54	—	10,0	20,10	60,0	77,24	264,68	378,00		
45	—	0,20	—	1,0	1,50	3,0	1,84	—	3,54		
46	2,83	1,75	—	1,0	1,38	24,0	22,09	12,06	40,10		
47	0,38	2,40	—	20,5	32,22	76,0	69,92	—	104,92		
48	0,40	3,37	—	7,0	20,62	19,0	17,48	26,73	68,00		
49	—	—	—	—	—	—	—	—	—		
50	—	4,22	—	10,0	12,20	14,0	12,88	52,50	81,80		
51	1,10	1,43	1,00	4,0	5,32	5,0	4,60	16,25	29,70		
52	1,60	2,73	—	10,0	19,83	14,0	22,88	47,61	84,65		
53	—	—	—	—	—	—	—	—	—		
54	—	—	—	—	—	—	—	—	—		
55	0,55	2,51	—	2,5	3,67	16,0	17,92	49,07	73,72		
56	2,75	8,93	—	24,0	46,88	49,0	49,49	—	110,05		
57	2,00	0,75	—	3,0	4,22	16,8	15,46	0,57	23,00		
58	1,45	1,73	6,50	6,0	10,76	9,6	8,83	—	29,27		
59	1,70	6,50	—	4,0	4,48	57,0	52,44	39,06	104,18		
60	4,59	8,78	—	0,6	1,05	30,0	32,40	142,61	189,43		
I	0,34	3,12	—	10,0	28,41	49,7	46,86	184,05	262,78		
II	2,04	5,46	—	31,0	63,59	70,2	76,69	405,11	552,89		
III	19,90	39,10	20,44	183,5	277,14	446,1	425,38	374,66	1156,62		
IV	13,29	52,81	37,00	208,0	360,21	463,9	470,86	604,37	1538,54		
V	13,04	29,20	6,50	40,1	73,06	178,4	176,54	231,31	529,65		
	1017	1018	1019	1020	1021	1022	1023	1024	1025		
Farms ordinarily numbered	Mainte- nance of invent.	General expenses	Permis- sion for cutting	Days	Rubles	Days	Rubles	Soldo	Balance of the account		
				Horse-work		Workmen-craft					
	Share of			C o s t o f:							
	D	E	B	E	T						

Account of lum

**ЗА ГО Т О В О Н**

К Р Е Д И Т										
В а л о в о й с б о р										
Строительного и подсобного материала в рублях		Д р о в а				Х в о р о с т а		Прочее в руб.		Soldo
		Натур. часть		Товарная часть						
Натуральная часть	Товарная часть	Саж.	Руб.	Саж.	Руб.	Воз.	Руб.	Натуральная часть	Товарная часть	
1026	1027	1028	1029	1030	1031	1032	1033	1034	1035	1036
—	—	2.5	19,58	—	—	15	22,50	10,50	—	32,73
—	—	3,0	23,40	—	—	10	15,00	5,60	—	—
—	—	—	—	—	—	30	30,00	2,40	—	—
—	—	3,0	30,00	—	—	18	27,00	1,92	—	—
—	—	12,0	96,00	—	—	15	15,00	3,00	—	—
—	—	—	—	5,0	50,00	40	40,00	—	45,00	—
151,31	—	—	—	—	—	—	—	3,48	—	—
—	—	4,0	31,20	—	—	—	—	—	—	0,13
—	—	5,0	39,25	—	—	5	5,00	0,86	—	3,41
—	—	5,0	37,50	—	—	—	—	6,00	—	—
308,00	—	10,0	70,00	—	—	—	—	—	—	—
—	—	5,0	39,70	—	—	—	1,50	1,60	—	0,44
—	—	8,0	72,00	—	—	10	6,00	0,40	—	—
—	—	6,0	57,00	—	—	2	10,00	2,40	—	24,52
—	—	—	—	—	—	—	—	1,00	—	—
—	—	7,5	60,00	—	—	20	20,00	1,80	—	—
—	—	3,0	18,00	—	—	5	7,50	4,20	—	—
—	—	8,0	77,25	—	—	5	5,00	2,40	—	—
—	—	—	—	—	—	—	—	—	—	—
—	—	6,5	57,72	—	—	16	16,00	—	—	—
6,00	—	12,0	95,28	—	—	8	7,52	1,25	—	—
—	—	2,0	19,00	—	—	2	4,00	—	—	—
—	—	2,0	20,00	—	—	—	—	1,60	—	7,67
—	—	12,0	59,28	—	—	30	23,20	16,70	—	—
—	—	22,0	175,12	—	—	—	—	14,31	—	—
—	—	4,5	34,08	9,0	145,10	39	37,50	10,07	34,80	1,23
8,50	20,00	34,0	266,50	8,0	91,50	164	155,72	—	10,67	—
—	—	68,5	618,85	20,0	201,00	171,5	173,35	46,22	12,00	105,20
459,31	—	82,0	670,88	5,0	50,00	176	204,50	47,56	45,00	61,29
6,00	—	56,5	426,40	—	—	58	55,72	33,86	—	7,67
1026	1027	1028	1029	1030	1031	1032	1033	1034	1035	1036

For use at the farm	For sale	Sajer	Rubles	Sajer	Rubles	Cart load.	Rubles	For use at the farm	For sale	
Lumber and saw timber	For use at the farm		For sale		For use at the farm		Miscellaneous in rubles		Soldo	
	F u e l				B r u s h - w o o d					
B r u t t o y i e l d o f										
C R E D I T										

**ber and timber**

## Счет крупного

ММ хозяйства по по- давку	С т о и									
	У х о л а						Молодняк со счета, жи- вн.		Израсходован. на пригото- вление корма для	
	Лошадиной тяги		Рабочей силы летом		Рабочей силой зимой					
	Дн.	Руб.	Дн.	Руб.	Дн.	Руб.	Голов	Руб.	Саж.	Руб.
	1037	1038	1039	1040	1041	1042	1043	1044	1045	1046
33	1,0	1,76	33,0	36,96	70,0	64,40	2	22,00	-	0,07
34	2,0	3,19	12,0	13,44	41,0	35,88				
35	---	---	25,0	28,00	41,0	37,72				
36	---	---	13,0	14,56	101,5	93,38				
37	---	---	35,6	37,63	84,5	77,74			0,25	2,00
38	---	---	38,0	42,56	123,5	115,46	2	20,00		1,00
39	---	---	15,7	17,58	31,2	28,70	2	45,00		0,06
40	---	---	27,0	30,24	66,5	61,22	1	48,00		
41	2,0	3,64	17,6	19,71	92,1	84,67				
42	1,75	2,93	55,0	61,60	74,0	68,08				0,28
43	---	---	67,0	73,04	86,0	79,12				1,97
44	---	---	25,0	28,00	41,0	37,72				1,84
45	---	---	10,0	11,20	35,0	32,20				0,17
46	---	---	79,0	88,48	111,7	102,82	1	10,00		
47	---	---	42,5	46,46	35,0	31,92				1,21
48	---	---	73,0	81,51	55,8	51,33	2	43,50		
49	1,5	3,63	30,0	36,00	55,1	42,56				3,00
50	---	---	6,4	7,16	39,5	36,30				
51	---	---	30,0	33,60	33,0	20,55				
52	6,0	11,91	29,0	32,48	70,5	64,34				
53	---	---	18,0	20,16	58,0	53,36				0,90
54	---	---	35,0	39,20	54,0	49,68				1,02
55	---	---	35,5	39,76	46,0	42,32			0,37	3,33
56	---	---	71,6	80,14	168,3	154,85			0,37	2,96
57	---	---	51,3	57,51	75,5	69,51	2	20,00		
58	---	---	27,44	30,73	74,2	68,83				
59	---	---	29,0	32,68	104,0	95,68	4	51,00		0,45
60	---	---	20,1	22,51	129,8	140,38	1	48,00		
I	---	---	63,4	70,98	141,0	131,64	1	10,00		0,06
II	---	0,85	143,8	161,22	281,8	265,21	2	41,00		5,62
III	9,50	12,89	797,2	858,55	1414,0	1374,44	6	118,00		54,90
IV	14,25	27,06	714,8	801,57	1399,75	1269,15	10	198,50		13,52
V	---	---	234,94	263,33	597,8	571,57	7	119,00		6,74
	1037	1038	1039	1040	1041	1042	1043	1044	1045	1046
Farms ordinarily numbered	Days	Rubles	Days	Rubles	Days	Rubles	Heads	Rubles	Saj.	Rubles
	Horse power		Work. craft in summer		Work. craft in winter		Received for breeding		Fuel spent for preparing forag-	
	C a r e								C	"
									D	E

A c c o u n t o f

# рогатого скота

Б Е Т								
м о с т ь								
К о р м о в								
С е н а			Яровой соломы			М я к и н ы		
Пуд.	Кгр	Руб.	Пуд.	Кгр	Руб.	Пуд.	Кгр	Руб.
1047	1048	1049	1050	1051	1052	1053	1054	1055
234,0	3833,04	79,56	180,0	2948,50	36,00	40,0	655,22	13,60
233,0	3816,66	79,22	140,0	2293,30	28,00	25,0	409,51	8,50
367,5	6019,83	119,65	97,5	1597,10	19,50	20,0	327,61	6,80
345,0	5661,27	107,20	—	—	—	28,37	472,90	9,50
394,75	6466,21	131,10	110,0	1801,90	22,00	67,0	1097,49	17,22
245,0	4013,22	71,05	150,0	2457,10	30,00	35,0	573,32	9,05
278,0	4553,78	74,85	108,5	1651,97	17,36	11,0	180,19	1,21
404,5	6625,91	119,51	112,0	1834,62	24,40	56,0	819,02	11,64
270,0	4422,70	86,40	110,0	1801,90	22,00	—	—	—
423,0	6928,95	139,62	205,0	3358,00	41,00	30,0	491,41	7,35
240,0	3931,30	81,60	130,0	2129,50	26,00	—	—	—
270,0	4422,70	68,28	—	—	—	75,0	1228,54	2,55
148,51	2432,66	41,70	74,0	1212,16	14,88	7,0	114,66	2,38
303,5	4919,88	36,70	280,0	4586,50	56,00	15,0	245,71	4,15
122,0	1998,42	41,39	101,25	1658,52	20,25	—	—	—
259,0	4242,35	78,99	85,0	1392,34	14,87	55,0	900,93	9,28
110,0	1801,90	39,30	25,0	409,51	5,00	35,0	573,32	10,05
135,0	2211,37	41,10	105,0	1719,95	21,00	20,0	327,61	4,90
187,0	3063,15	55,17	153,0	1506,22	30,60	20,0	327,61	6,80
326,25	5344,13	75,24	112,5	1842,81	22,5	—	—	—
52,0	851,79	15,60	220,0	3603,70	44,00	37,0	606,08	7,83
112,0	1834,62	35,56	198,0	3243,27	39,60	20,0	327,61	6,80
56,75	9295,93	139,55	100,0	1638,05	20,00	50,0	819,02	13,20
452,0	7403,99	101,86	157,2	2575,46	21,98	10,1	165,48	1,11
378,0	6191,83	98,28	180,0	2948,50	36,00	—	—	—
202,0	3308,86	68,68	95,0	1556,15	18,50	—	—	—
700,0	11466,35	205,80	255,0	4177,03	51,00	—	—	—
301,0	4930,53	90,31	166,5	2727,35	26,64	10,0	163,80	3,00
476,0	7797,12	94,86	152,50	2498,03	27,59	31,0	507,80	8,80
1023,3	16762,16	285,41	312,0	5110,72	63,18	33,5	548,75	6,33
4135,23	67737,12	1216,97	1052,0	17232,29	203,66	250,0	4095,12	70,19
5460,02	89437,51	1618,79	2696,75	44174,10	534,96	529,87	8679,53	139,59
2600,5	42597,48	704,48	933,7	15622,08	174,12	70,0	1146,63	17,31
1047	1048	1049	1050	1051	1052	1053	1054	1055
Poods	Kgr	Rubles	Poods	Kgr	Rubles	Poods	Kgr	Rubles
И а у			Spring straw			H u s k		
F o r a g e								

h o r n e d c a t t l e

## Счет крупного

МАХ. ХОЗЯЙСТВА ПО ПИ- РАЙУ									
	Картофеля			Корнеплодов			Жмыхов		
	Пуд.	Кгр	Руб.	Пуд.	Кгр	Руб.	Пуд.	Кгр	Руб.
	1056	1057	1058	1059	1060	1061	1062	1063	1064
33	11,0	180,19	2,75				5,0	81,90	5,00
34	36,0	589,70	9,00	120,0	1965,70	9,60	4,5	73,71	4,50
35	222,75	3648,76	62,30				3,5	57,32	3,20
36	---			30,0	491,41	2,40	6,0	98,28	6,00
37	103,5	1695,38	25,88	80,0	1310,44	6,40	7,85	128,58	7,85
38	120,0	1965,70	31,20				11,8	193,29	11,50
39	7,0	114,66	1,82	4,75	77,81	2,19	6,0	98,28	5,88
40	---						9,0	147,42	9,20
41	86,0	1498,72	25,80	250,0	4095,10	75,00	12,0	195,57	17,33
42	9,0	147,42	2,25	42,0	687,98	9,57	1,0	16,19	1,00
43	80,0	1310,44	20,00	125,0	2047,56	10,06	1,6	26,20	1,60
44	30,0	491,41	8,40				5,0	81,90	5,00
45	10,0	163,80	1,92	18,0	294,85	1,46	3,72	60,93	3,50
46	6,75	110,57	1,02				6,75	110,57	5,85
47	40,5	663,41	10,12				9,52	157,88	12,62
48	70,0	1146,63	21,00				2,5	40,95	2,25
49	30,0	491,41	7,50	80,0	1310,44	11,80	5,0	81,90	5,00
50	---			20,0	327,61	1,60	9,0	147,42	11,00
51	120,0	1965,70	30,00	100,0	1638,05	8,00	9,0	147,42	9,00
52	337,5	5528,42	97,87	10,0	163,80	2,90	16,0	262,09	16,16
53	46,5	581,69	11,64				1,87	30,44	1,86
54	23,75	389,04	5,93	200,0	3276,10	29,50	3,25	53,23	3,25
55	карт.	мизга	49,27				10,0	163,80	9,00
56	161,3	2642,62	30,73				13,3	217,86	20,46
57	---						4,5	73,71	4,98
58	---			206,0	3276,10	16,55	1,14	18,48	1,35
59	60,0	982,83	12,60				26,1	427,52	26,00
60	---						15,0	245,71	16,50
I	17,50	286,66	4,77				8,17	133,82	7,86
II	104,5	1711,76	20,60	110,0	1801,85	8,80	13,35	218,68	9,69
III	937,35	15354,26	246,13	730,50	11802,15	96,19	69,37	1136,31	71,45
IV	1390,62	22779,04	376,40	1089,75	17850,64	170,42	139,96	2292,61	148,55
V	221,3	3625,00	92,60	200,0	3276,10	16,55	69,95	1145,81	77,59
	1056	1057	1058	1059	1060	1061	1062	1063	1064
	Poods	Kgr	Rubles	Poods	Kgr	Rubles	Poods	Kgr	Rubles
	Potatoes			Roots			Cake		
	F o r								
	C o								
	D E								

## A c c o u n t o f

**рогатого скота (продолжение)**

Б Е Т									
м о с т ь									
м о в									
Муки			Молока			Прочие продукты на сумму	Подстилки		
Пуд.	Кгр	Руб.	Пуд.	Кгр	Руб.		Пуд.	Кгр	Руб.
1065	1066	1067	1068	1069	1070	1071	1072	1073	1074
			58,0	950,07	58,00	—	160,0	2620,96	24,75
			37,5	614,27	37,50	11,00	150,0	2457,10	22,50
17,5	286,66	27,65	32,0	524,18	44,16	8,78	195,0	3194,20	29,25
			5,6	91,73	5,50	—	156,0	2555,36	28,75
			36,0	589,70	36,00	5,00	120,0	1965,70	18,50
						5,20	100,0	1638,05	15,00
			5,62	92,015	6,09	—	160,0	2620,90	17,60
7,5	122,85	8,18	43,5	712,55	43,50	—	70,0	1146,63	10,50
17,4	284,99	22,10	40,0	655,22	48,00	—	134,0	2194,99	20,10
			44,0	720,74	44,00	—	82,0	1343,20	12,30
			10,0	163,80	10,00	—	52,0	851,79	7,50
			20,0	327,61	24,19	3,40	109,0	1785,47	16,35
			12,55	205,57	12,55	—	80,0	1310,44	12,00
			32,85	538,10	35,99	—	50,0	819,02	7,50
			37,5	618,37	37,50	—	60,0	982,83	9,80
			15,0	245,71	15,00	—	64,0	1048,35	10,22
			18,0	294,85	18,00	—	115,0	1883,76	19,30
			38,75	634,75	38,75	—	90,0	1474,24	13,50
						—	105,0	1719,95	17,25
						—	100,0	1638,05	16,50
0,75	12,29	0,90	14,12	231,29	14,12	—	110,0	1801,90	16,50
11,25	184,28	11,25	20,0	327,61	20,00	—	80,0	1310,44	12,00
			15,0	245,71	18,00	—	200,0	3276,19	30,00
1,12	18,15	1,48	18,3	299,76	17,63	—	240,0	2931,30	28,35
2,0	42,14	3,69	49,0	802,64	58,80	—	300,0	4914,15	45,00
			10,0	163,80	10,00	—	70,0	1146,63	10,40
			83,5	1367,77	83,50	—	235,0	3849,42	39,50
36,5	597,89	37,28	21,0	343,99	20,16	—	160,0	2620,90	23,17
1,00	16,38	1,45	38,25	626,55	39,25	—	127,0	2080,32	19,05
9,0	147,42	7,47	61,75	1011,49	59,03	—	410,0	6724,19	55,73
17,50	286,66	20,71	291,0	4766,73	308,94	81,67	1858,25	14058,56	228,60
54,12	886,51	70,08	530,99	8697,87	548,85	33,38	2347,0	38445,02	357,67
53,62	378,32	58,44	196,8	3223,68	206,09	—	1205,0	19738,51	176,52
1065	1066	1067	1068	1069	1070	1071	1072	1073	1074
Poods	Kgr	Rubles	Poods	Kgr	Rubles	Other products in rubles	Poods	Kgr	Rubles
M e a l			M i l k				L i t t e r		

**h o r n e d c a t t l e (continued)**

## Счет крупного

Д Е

№№ хозяйств по порядку	Текущие расходы							
	Страхование в рублях	И: быка		Пастуху		На лечение		За убой скота руб.
		Патурой на сумму	Деньгами	Патурой на сумму	Деньгами	Патурой на сумму	Деньгами	
	1075	1076	1077	1078	1079	1080	1081	1082
33	3,00	5,68	—	—	19,57	—	—	—
34	1,50	2,10	—	—	14,00	—	—	—
35	1,50	3,43	—	1,41	11,12	—	—	—
36	1,50	—	2,30	—	10,50	—	—	—
37	4,20	4,14	10,38	5,53	3,46	—	—	—
38	3,00	—	6,00	7,12	17,60	—	—	—
39	0,39	1,95	—	—	23,76	—	—	—
40	1,30	2,17	3,00	13,20	5,70	—	—	—
41	2,00	5,50	—	4,00	34,50	—	—	—
42	0,95	0,60	2,60	0,44	15,99	—	0,20	—
43	—	—	—	—	19,65	—	—	—
44	1,50	1,24	4,00	6,14	15,00	—	—	—
45	1,30	—	5,00	15,00	—	—	—	—
46	1,00	—	—	76,17	10,00	—	—	—
47	1,50	2,33	6,00	—	12,86	—	—	—
48	1,50	7,13	0,40	—	6,40	—	—	—
49	2,45	—	1,50	—	—	—	—	—
50	4,00	1,70	—	—	16,70	—	0,50	—
51	2,25	—	2,25	—	10,00	—	—	—
52	4,60	1,05	—	—	10,40	—	—	3,40
53	1,20	—	—	—	15,00	—	—	—
54	1,50	—	—	—	—	—	—	7,00
55	3,00	2,75	3,00	—	29,30	—	—	—
56	4,50	3,80	—	22,44	15,00	—	—	—
57	2,25	2,94	4,50	11,76	4,60	—	—	—
58	2,40	—	2,40	6,84	3,20	—	0,70	—
59	3,75	—	—	57,70	67,50	—	—	—
60	2,10	—	—	—	—	—	—	—
I	1,05	0,47	2,00	1,58	7,00	—	—	—
II	3,05	2,32	2,45	—	28,78	—	—	—
III	29,62	8,17	19,56	28,89	113,47	0,21	7,25	6,42
IV	42,14	39,02	43,43	129,03	272,21	—	0,70	10,40
V	18,10	9,49	9,99	98,74	119,60	—	0,70	—
	1075	1076	1077	1078	1079	1080	1081	1082
Farms ordinarily numbered	Insurance in rubles	In farm products	In cash	In farm products	In cash	In farm products	In cash	For slaughter. In rubles
		Pro bull		Herdsman		Medical treatment		
	S p e n t d a i l y							

D E

## A c c o u n t o f

**р о г а т о г о с к о т а (продолжение)**

Б					К Р Е Д И Т				
Амортизация крупного рогатого скота	Д о л л а				С а л д о	Баланс счета	Валовая продукция		
	Содержания		Общих расходов	Прираще- ние ценно- сти в молод- няке			Приплод		
	Инвен- тари- ского- ного двора	Постройк					Голов	Руб.	
	1083	1084	1085				1086	1087	1088
3,87	1,50	5,14	20,60		53,34	457,55	7,43	4	44,00
4,50	1,55	6,00	21,00	112,24	425,22	27,00	2	22,00	
1,40	1,50	5,60	6,06	--	419,03	26,60	1	10,00	
9,00	0,30	2,24	10,42	--	303,55	25,00	--	--	
2,70	6,15	8,90	14,16	--	456,91	11,00	2	20,00	
2,89	0,80	6,10	8,72	105,70	509,95	35,30	2	20,00	
0,42	2,44	--	4,85	--	252,15	23,00	--	10,00	
0,28	0,11	3,34	17,13	--	412,64	29,00	3	30,00	
5,90	11,80	4,45	12,74	--	505,64	--	--	--	
1,60	0,28	13,43	7,55	--	433,62	35,00	--	--	
--	2,00	3,77	10,92	--	349,17	45,00	--	--	
1,00	3,20	6,30	5,46	--	239,57	33,00	1	10,00	
0,82	0,60	2,57	6,52	--	165,77	--	1	11,00	
3,79	1,66	6,37	14,79	--	462,29	36,00	3	30,00	
0,91	0,35	7,22	16,80	--	259,24	31,00	2	15,00	
3,00	1,50	3,68	7,05	--	358,59	--	1	8,50	
2,00	1,10	4,90	4,48	--	217,57	20,00	--	--	
8,87	3,34	5,55	5,36	46,10	267,43	--	1	10,00	
3,93	2,90	3,90	12,06	114,92	363,18	48,45	--	--	
11,21	0,91	4,41	13,81	58,62	448,31	17,00	--	--	
3,30	0,35	4,60	14,90	--	226,22	10,00	1	11,00	
7,10	1,25	2,45	12,13	50,58	335,85	4,00	1	11,00	
1,05	1,30	7,02	9,44	--	437,28	--	1	10,00	
1,72	11,60	13,50	30,58	--	564,79	11,00	1	10,00	
6,11	1,60	2,61	14,00	15,57	459,01	23,00	2	20,00	
1,63	--	2,05	27,65	27,69	299,15	--	--	--	
0,48	0,20	17,30	25,80	--	770,94	9,00	4	40,00	
3,50	3,01	3,55	10,14	--	450,80	48,00	--	--	
6,82	1,02	19,13	11,86	59,64	526,87	15,00	1	10,00	
13,60	7,51	22,74	25,65	--	1095,82	96,00	3	28,50	
43,49	27,70	80,62	150,21	197,21	5879,35	236,00	16	160,00	
78,49	45,59	110,92	247,56	541,50	7869,48	465,48	26	262,50	
14,49	17,71	46,03	117,61	43,26	2981,97	91,00	8	80,00	
1083	1084	1085	1086	1087	1088	1089	1090	1091	
Amortization of horned cattle	Barn yard in- ventory	Building	General	Saldo	Balance of the account	Increase of young animals to the amount of	Heads	Rubles	
	Care		expenses				Animals born		
	Charge						Brutto production		
	C	R	E				D	I	T

**h o r n e d c a t t l e (continued)**

## Счет крупного

№№ хозяйств по району	В а л о в а я												
	М а с л о									К о ж и		М о	
	Говядина			Телятина					Натуральная часть				
	Пуд.	Кгр	Руб.	Пуд.	Кгр	Руб.			Пуд.	Кгр	Руб.		
	1092	1093	1094	1095	1096	1097	1098	1099	1100	1101	1102		
33	—	—	—	6,0	98,28	31,62	2	2,50	342,0	5716,79	349,00		
34	—	—	—	1,0	16,19	5,27	1	1,50	336,0	5503,85	336,00		
35	—	—	—	1,75	28,48	8,78	1	1,42	184,37	3020,1	240,61		
36	—	—	—	—	—	—	—	—	243,75	3992,75	243,75		
37	—	—	—	2,5	40,95	13,14	1	1,00	241,0	3947,70	241,00		
38	3,5	57,32	16,48	1,5	24,57	7,74	3	12,55	323,0	5290,90	391,90		
39	1,5	24,57	7,74	—	—	—	1	3,06	65,0	1064,73	75,40		
40	—	—	—	—	—	—	—	—	258,75	4238,46	258,75		
41	—	—	—	8,0	131,04	41,60	2	3,00	280,0	4586,50	336,00		
42	—	—	—	—	—	—	—	—	200,0	3276,10	200,00		
43	—	—	—	—	—	—	—	—	200,0	3276,10	200,00		
44	—	—	—	1,0	16,19	5,18	1	2,00	104,5	1711,76	123,31		
45	—	—	—	—	—	—	—	—	109,75	1797,76	109,75		
46	—	—	—	2,5	40,95	12,92	1	1,40	182,6	2981,44	200,75		
47	—	—	—	1,0	16,19	6,59	1	2,00	164,42	2693,27	164,42		
48	6,5	106,47	30,97	4,0	65,52	20,80	2	9,50	157,0	2671,74	157,00		
49	—	—	—	—	—	—	—	—	129,0	2113,08	129,00		
50	—	—	—	1,3	21,29	6,83	1	2,50	232,5	3808,47	232,5		
51	—	—	—	3,0	49,14	15,81	2	4,00	279,62	4580,31	279,62		
52	—	—	—	4,5	73,71	23,31	2	3,00	325,0	5323,66	386,75		
53	—	—	—	1,5	24,57	7,90	1	2,50	124,87	2045,43	124,87		
54	—	—	—	—	—	—	—	—	300,0	4914,15	300,00		
55	—	—	—	—	—	—	—	—	187,5	3071,31	225,00		
56	—	—	—	1,10	18,01	6,50	1	2,50	334,10	5472,72	314,20		
57	—	—	—	3,5	57,33	17,96	2	5,25	303	4946,91	362,40		
58	—	—	—	0,35	5,73	4,62	1	1,50	275	4504,64	275,87		
59	5,0	81,90	25,02	6,0	98,28	31,38	4	3,75	345,75	5663,56	345,75		
60	9,0	147,42	45,00	4,5	73,71	23,53	2	19,00	238,35	3904,29	229,85		
I	—	—	—	2,25	36,85	14,27	1	3,00	366,75	6007,54	379,29		
II	—	—	—	1,3	21,29	6,77	2	5,00	475,7	7792,4	549,25		
III	2,38	38,98	12,62	22,75	372,65	117,67	11	26,82	2993,62	49036,2	3281,60		
IV	11,50	188,38	55,19	39,55	647,93	207,53	22	51,87	4780,33	78299,0	5080,28		
V	14	229,32	70,05	15,45	319,42	83,99	10	32,00	1682,7	27563,46	1753,07		
	1092	1093	1094	1095	1096	1997	1098	1099	1100	1101	1102		
	Poods	Kgr	Rubbles	Poods	Kgr	Rubbles	Poods	Rubbles	Poods	Kgr	Rubbles		
	B e e f			V e a l			H i d e		F a r m p r o d u c t s				
	B a t t e r			h e r a u			M i						
	B r u t o												
	C R												

A c c o u n t o f

**Р О Г А Т О Г О С К О Т А (окончание)**

Д И Т								
п р о д у к ц и я								
Товарная часть			Навоз			Продано молодинка		Saldo
Пуд.	Кгр	Руб.	Пуд.	Кгр	Руб.	Голов.	Руб.	
1103	1104	1105	1106	1107	1108	1109	1110	1111
			1553,0	25438,92	23,00			
			2230,0	36528,49	33,45			
			1573,0	25766,53	23,10			108,52
			1310,0	21458,45	19,65	2	14,00	1,15
			556,0	9107,56	8,34	1	8,00	154,42
			1752,0	28698,64	26,28			
			900,0	14742,45	13,50	3	45,00	74,51
			2013,0	33465,35	31,41	1	42,00	21,48
			1841,0	30156,50	27,61			97,43
			2354,0	29559,69	35,31	3	28,00	135,31
			985,0	16134,79	14,76	1	13,00	76,41
			1100,0	18018,55	16,50			47,58
			750,0	12285,40	11,25			33,77
			1949,0	31925,69	29,25			151,97
			797,0	13055,28	11,96			28,37
			1814,0	29714,23	27,21			104,61
6,0	98,28	5,00	600,0	9828,30	9,00	1	15,00	39,57
			1048,0	17166,76	15,60			
			1020,0	16708,11	15,30			
			1217,0	19935,07	16,25			
			1085,0	17772,84	16,28			53,67
			790,0	12940,60	11,85	1	9,00	
			3412	55890,26	51,18			151,10
			2180	35709,48	32,70			187,89
			2026	33186,88	30,40			
			1144	18739,29	17,16			
			3250	53236,61	48,75			267,26
			954	15627,00	14,31			71,11
			1273,0	20852,38	21,12	1	7,00	67,19
120,40	1965,66	120,00	5226,0	85604,47	63,63	2	45,00	181,67
26,0	425,9	27,10	18015,0	295096,64	273,92	6	137,00	1375,99
6,0	98,28	5,00	29267,0	479407,98	438,86	13	174,00	1128,77
			12966,0	212389,51	194,50			677,36
1103	1104	1105	1106	1107	1108	1109	1110	1111
Poods	Kgr	Rubles	Poods	Kgr	Rubles	Heads	Rubles	Saldo
Commer. products			Barn manure			Young cattle sold		
k								

d u e t i o n

**h o r n e d c a t t l e (end)**

Счетовце

МАТ хозяйства по по- рядку	Д Е							
	Овец в начале года				Овец куплен- ных на сумму	С т о н		
	Взрослых		Ягнят			К о р		
	Гол.	Руб.	Гол.	Руб.		Шул.	Кгр.	Руб.
1112	1113	1114	1115	1116	1117	1118	1119	
33	3	18,00	7	17,50	—	—	—	—
34	5	30,00	14	35,00	—	—	—	—
35	4	24,00	6	12,00	—	—	—	—
36	—	—	—	—	—	—	—	—
37	4	24,00	7	17,50	—	—	—	—
38	4	24,00	4	8,00	8,00	—	—	—
39	5	30,00	8	16,00	—	3,67	60,11	3,42
40	3	18,00	5	12,50	—	—	—	—
41	6	36,00	10	20,00	—	—	—	—
42	4	20,00	3	7,50	—	—	—	—
43	3	18,00	5	12,50	—	—	—	—
44	3	18,00	6	12,00	—	—	—	—
45	4	24,00	3	7,50	—	—	—	—
46	4	24,00	3	7,50	—	—	—	—
47	6	36,00	8	20,00	—	—	—	—
48	6	36,00	9	20,25	—	2,5	40,95	1,72
49	2	12,00	2	5,00	—	—	—	—
50	4	24,00	7	17,50	—	18,0	294,85	21,75
51	4	24,00	4	10,00	—	—	—	—
52	4	24,00	—	—	—	—	—	—
53	—	41,50	—	—	—	—	—	—
54	3	18,00	3	7,50	—	—	—	—
55	—	—	—	—	—	—	—	—
56	6	36,00	10	25,00	5,50	—	—	—
57	6	36,00	10	20,00	—	—	—	—
58	2	12,00	4	7,50	2,50*	—	—	—
59	6	36,00	11	27,50	—	—	—	—
60	6	36,00	8	20,00	—	—	—	—
I	2	13,46	—	—	—	—	—	—
II	9	48,00	13	28,00	—	—	—	—
III	57	330,00	63	131,50	26,00	—	—	—
IV	81	523,50	114	265,75	8,00	24,17	395,91	26,89
V	26	156,00	43	100,00	8,00	—	—	—
	1112	1113	1114	1115	1116	1117	1118	1119
	Heads	Rubles	Heads	Rubles	Sheep bought to the account of	Pouls	Kgr.	Rubles
	Grown up		Lamb s		Flour and meal			F
	Sheep at the opening of the year							
	C							
	D							

Account of

**Б О Д С Т В А**

Б О Д С Т В А										
н о с т ь										
ч о в										
С е н а			Яровой союзы			Картофеля			Прочих на сумму	
Пуд.	Кгр	Руб.	Пуд.	Кгр	Руб.	Пуд.	Кгр	Руб.		
1120	1121	1122	1123	1124	1125	1126	1127	1128	1129	
90,0	1474,24	26,70	—	—	—	—	—	—	—	
90,0	1474,24	24,10	—	—	—	—	—	—	—	
125,0	2047,56	35,00	30,0	491,41	4,50	45,0	737,12	12,60	—	
122,5	2006,61	36,75	—	—	—	22,5	368,56	5,62	—	
70,0	1146,63	18,20	—	—	—	—	—	—	—	
96,75	1584,82	28,01	—	—	—	—	—	—	—	
146,25	2395,64	42,41	—	—	—	48,75	798,55	11,70	—	
110,0	1801,90	36,00	—	—	—	—	—	—	—	
30,0	491,41	8,40	—	—	—	—	—	—	—	
80,0	1310,44	27,20	—	—	—	40,0	655,22	10,80	—	
106,6	1736,33	19,08	—	—	—	20,0	327,61	5,60	—	
87,5	1433,29	21,00	—	—	—	19,5	319,42	3,70	—	
116,5	1908,33	33,30	—	—	—	19,5	319,42	4,36	—	
87,75	1437,39	26,10	—	—	—	7,3	119,57	2,47	—	
80,0	1310,44	25,10	—	—	—	30,0	491,41	9,00	—	
60,0	982,83	18,00	—	—	—	—	—	—	—	
180,0	2948,50	31,50	6,0	98,28	7,20	180,0	2948,50	45,00	—	
79,0	1294,06	13,88	10,0	163,80	2,00	90,0	1474,24	22,50	—	
48,0	786,26	9,12	—	—	—	48,0	786,26	13,92	—	
63,0	1031,97	18,90	—	—	—	21,0	343,99	5,25	—	
58,0	950,07	17,04	—	—	—	—	—	—	—	
—	—	—	—	—	—	—	—	—	—	
157,2	2575,01	37,80	78,0	1277,68	10,92	64,33	1053,75	15,13	—	
132,0	2162,23	30,72	—	—	—	—	—	—	—	
41,0	671,60	13,94	—	—	—	—	—	—	—	
220,0	3603,70	57,20	—	—	—	—	—	—	—	
117,0	1916,52	21,06	—	—	—	9,01	147,58	1,89	—	
90,00	1474,24	16,20	—	—	—	—	—	—	—	
162,5	2662,83	34,72	20,0	327,61	3,55	2,0	32,76	2,04	—	
1575,0	25799,29	439,40	124,0	2031,18	18,40	336,50	5512,04	78,87	5,00	
1924,30	31125,95	515,75	46,0	753,50	13,70	509,32	8342,91	152,52	—	
667,2	10929,06	160,72	78,0	1277,68	10,92	73,34	1201,34	17,02	—	
1120	1121	1122	1123	1124	1125	1126	1127	1128	1129	
Poods	Kgr	Rubles	Poods	Kgr	Rubles	Poods	Kgr	Rubles	Other at the sum of	
H a y			Spring straw			Potatoes				

**s h e e p - b r e e d i n g**

Счетовце

Farms ordinarily numbered	С т о н м о с т ь								
	Подставка			Обслуживания					
	Пуд.	Кгр.	Руб.	Лошадиной тяги		Рабочей силы			
				Дн.	Руб.	Летом		Зимой	
	Дн.	Руб.	Дн.			Руб.	Дн.	Руб.	
	1130	1131	1132	1133	1134	1135	1136	1137	1138
33	15,0	245,71	2,25	0,5	0,88	4,7	5,60	8,5	7,82
34	10,0	163,80	2,00	—	—	0,5	0,55	6,0	5,52
35	35,0	573,32	5,25	—	—	1,5	1,68	14,5	13,93
36	—	—	—	—	—	—	—	—	—
37	20,0	327,61	3,00	—	—	3,0	3,36	19,0	17,48
38	10,0	163,80	1,50	—	—	1,0	1,12	16,5	15,18
39	25,0	409,51	2,75	—	—	2,5	2,80	4,5	4,14
40	8,0	181,04	1,60	—	—	4,5	5,04	35,5	32,66
41	27,0	442,27	4,05	—	—	—	—	22,3	20,51
42	—	—	—	0,5	0,98	1,5	1,68	5,0	4,60
43	10,0	163,80	1,50	—	—	—	—	39,0	36,88
44	20,0	327,61	3,70	—	—	1,5	1,38	14,5	13,94
45	30,0	655,22	6,00	—	—	—	—	20,0	18,40
46	10,0	163,80	1,50	—	—	75,0	52,64	54,7	50,43
47	25,0	409,51	1,75	—	—	9,0	10,08	7,5	6,40
48	35,0	409,51	1,75	—	—	—	—	18,8	17,29
49	25,0	409,51	5,00	0,5	1,21	10,0	11,20	10,9	8,02
50	15,0	245,71	2,25	—	—	4,0	4,48	65,0	59,80
51	35,0	573,32	5,25	—	—	6,0	6,72	40,0	37,35
52	24,0	393,13	4,80	—	—	0,5	0,56	18,5	17,14
53	20,0	327,61	3,00	—	—	—	—	25,0	23,01
54	20,0	327,61	3,00	—	—	3,0	3,36	7,0	6,44
55	—	—	—	—	—	—	—	—	—
56	49,3	807,55	5,21	—	—	18,7	20,96	29,3	26,96
57	24,0	393,13	3,60	—	—	1,0	1,12	5,2	4,90
58	35,0	573,32	5,25	—	—	1,54	1,72	14,3	13,12
59	15,0	245,71	2,25	—	—	2,0	2,24	7,5	6,90
60	41,0	671,60	6,56	—	—	23,0	24,84	50,0	46,84
	8,00	131,04	1,20	—	—	0,50	0,56	7,00	6,72
II	93,0	1523,39	15,15	—	—	6,8	7,46	57,1	54,27
III	285,70	4679,90	42,36	1,9	2,39	52,8	56,63	290,07	272,03
IV	415,75	6810,18	61,90	1,5	3,07	128,2	112,25	452,2	417,44
V	164,3	2691,31	22,87	—	—	46,24	50,89	136,3	138,72
	1130	1131	1132	1133	1134	1135	1136	1137	1138
	Poods	Kgr	Rubles	Days	Rubles	Days	Rubles	Days	Rubles
	L i t t e r			By horse craft		Summer		Winter	
						Workmen craft			
				S e r v i c e					
	C o s t								
	D								

Account of

**В О Д С Т В А (продолжение)**

Б Е Т									
Расход хрон на пригонистые кор-ма в рублях	Текущие расходы				Доля			Saldo	Баланс счета
	Пастуху		За лечение	Прочие	Содержания		Общих рас-ходов		
	Натурой в руб.	Деньгами	Деньгами		Постройки	Инвентари скотного двора			
—	—	5,43	—	—	0,80	0,05	1,50	—	86,53
—	—	—	—	—	1,80	0,30	2,80	4,93	107,00
—	0,70	5,56	—	—	1,12	0,10	1,29	—	117,73
0,70	1,83	1,12	—	—	1,95	0,70	3,87	—	117,88
—	0,86	4,40	—	—	0,86	—	2,70	—	84,82
—	—	8,75	—	—	0,56	—	3,17	—	99,60
1,01	5,32	2,30	—	—	0,46	—	4,05	—	137,05
—	1,10	15,50	—	—	2,37	1,40	7,37	—	144,30
—	0,16	4,01	—	—	1,87	—	0,43	1,07	50,70
0,96	—	5,35	—	—	0,54	—	2,21	—	115,94
1,38	—	—	—	—	2,70	—	1,76	4,51	84,05
0,33	—	7,50	—	—	0,99	—	4,60	—	94,02
—	—	—	—	—	1,25	—	2,15	—	177,13
0,39	—	9,64	—	—	1,15	0,07	3,10	—	117,65
—	0,75	2,85	—	—	1,56	0,30	3,85	8,40	128,82
—	—	—	—	—	1,98	0,25	0,48	—	63,14
4,70	—	3,30	—	—	2,04	0,40	2,09	—	231,01
—	—	5,00	—	—	1,20	0,10	1,10	—	129,10
—	—	5,20	—	—	0,54	—	0,27	—	75,55
0,40	—	15,90	—	—	1,53	—	2,88	—	111,47
—	—	—	—	—	6,25	0,33	2,08	—	64,00
—	—	—	—	—	—	—	—	—	—
1,00	1,22	7,40	—	—	4,40	0,60	12,82	—	220,92
—	5,88	2,15	—	—	0,46	0,50	2,85	46,79	154,97
—	2,28	0,80	—	—	0,24	0,66	0,44	—	60,45
—	20,00	20,04	—	—	3,50	0,50	9,09	—	195,22
—	—	—	—	0,65	1,00	0,15	3,42	—	202,41
—	—	—	—	—	0,32	—	0,09	—	38,55
—	—	4,40	—	—	4,35	0,15	2,37	2,34	206,80
11,38	12,91	36,88	1,50	—	26,28	2,63	29,11	3,48	1526,76
9,87	10,72	105,91	—	—	33,52	4,00	53,75	18,91	2337,49
1,00	39,33	30,39	—	0,65	9,60	2,41	28,62	46,79	823,97
1139	1140	1141	1142	1143	1144	1145	1146	1147	1148
Expense for prepar- ing food, Rubles	in prod- ucts (rubles)	In cas- h	In cas- h	Miscel- laneous	Build- ing	Barn im- ple- ments	Miscellaneous expenses	Saldo	Balance
For the shepherd				Medical treat- ment	Maintaining				
Current expenses					Share				
Б Е Т									

**s h e e p - b r e e d i n g (continued)**

Счет о в ц е

№№ хозяйств по порядку	К Р Е									
	В а л о в а я ц р о									
	П а л о		П р о д а н о		М я с а			Ш е р		
	Гол.	Руб.	Гол.	Руб.	Пуд.	Кгр.	Руб.	П а т у р а л ь н а я ч а с т ь		
							Фун.	Кгр.	Руб.	
	1149	1150	1151	1152	1153	1154	1155	1156	1157	1158
33	2	5,00	—	—	1,5	24,57	9,45	25	10,15	16,75
34	—	—	—	—	4,0	65,52	25,20	26	10,56	17,75
35	—	—	—	—	5,0	81,90	29,90	30	12,20	20,25
36	—	—	—	—	—	—	—	—	—	—
37	—	—	—	—	3,75	61,43	22,50	18	7,38	11,88
38	—	—	—	—	2,75	45,05	15,06	23	9,44	15,40
39	—	—	—	—	4,0	65,52	21,84	21,5	8,79	14,52
40	6	25,50	—	—	1,5	24,57	8,99	15,5	6,35	10,44
41	—	—	—	—	6,0	98,28	33,00	41	16,79	28,00
42	2	10,00	—	—	2,0	32,76	12,00	16	6,56	10,80
43	—	—	—	—	3,0	49,14	18,90	21	8,79	14,07
44	—	—	—	—	4,0	65,52	21,92	21	8,79	14,28
45	—	—	—	—	1,87	30,44	11,73	30	12,20	20,25
46	—	—	—	—	4,0	65,52	23,60	13	5,23	9,00
47	—	—	—	—	4,0	65,52	24,00	30	12,20	20,10
48	—	—	—	—	7,0	114,66	38,50	34	13,84	23,10
49	1	2,50	—	—	0,75	12,29	4,50	13	5,23	9,00
50	—	—	—	—	3,75	61,43	18,45	30	12,20	20,58
51	—	—	—	—	2,25	36,85	14,10	20	8,19	13,50
52	2	12,00	—	—	—	—	—	12	4,84	8,45
53	3	7,50	—	—	2,0	32,76	12,60	25	10,15	16,85
54	—	—	—	—	1,25	20,28	7,87	18	7,28	12,15
55	—	—	—	—	—	—	—	—	—	—
56	1	2,50	—	—	7,2	117,93	44,50	10	4,08	6,36
57	—	—	—	—	7,0	114,66	38,01	49	20,07	32,90
58	4	17,00	—	—	—	—	—	2,5	1,03	2,70
59	—	—	—	—	15,5	243,90	94,60	14	5,72	9,60
60	—	—	—	—	13,0	212,95	77,48	18	7,38	12,42
Ж	—	—	—	—	2,00	32,76	8,94	4,0	6,56	2,88
II	2	4,00	4	4,00	7,5	122,85	42,79	40	16,38	21,35
III	6	17,50	6	24,00	30,57	500,79	184,54	166	66,90	105,97
IV	16	62,50	—	—	64,37	1054,41	374,71	482	197,26	327,12
V	5	19,50	—	—	42,7	699,44	254,59	93,5	38,28	63,98
	1149	1150	1151	1152	1153	1154	1155	1156	1157	1158
Farms ordinarily numbered	Heads	Rubles	Heads	Rubles	Pools	Kgr	Rubles	Foot	Kgr	Rubles
	Animals dead		Sold		Share in products			Share in products		
					Butchery			W		
	B r u t t o p r									
C R										

Account of she

**В О Д С Т В А (ОМОНЧАНИЕ)**

Д И Т												
д у к ц и и										Стоимость овец в конце года		Saldo
Товарная часть			Овчин		Навоза			Взрослых		Ягнят		
Пуд.	Кгр.	Руб.	Шт.	Руб.	Пуд.	Кгр.	Руб.	Гол.	Руб.	Гол.	Руб.	
1159	1160	1161	1162	1163	1164	1165	1166	1167	1168	1169	1170	
—	—	—	2	3,00	288,0	4717,58	4,32	4	24,00	8	20,00	4,01
—	—	—	5	7,50	270,0	4422,70	4,05	5	30,00	9	22,50	—
—	—	—	5	7,50	387,0	6339,25	5,85	5	30,00	6	12,00	12,23
—	—	—	6	9,00	109,0	1785,47	1,64	5	30,00	9	22,50	20,36
—	—	—	5	6,25	206,0	3374,38	3,09	4	24,00	4	8,00	13,02
—	—	—	8	9,68	215,0	3521,81	3,22	5	38,00	—	—	12,34
—	—	—	2	3,00	464,0	7600,55	7,44	3	18,00	5	12,50	51,18
—	—	—	8	10,00	400,0	6552,20	6,00	6	36,00	10	20,00	11,30
—	—	—	2	2,00	20,0	327,61	0,30	2	10,00	2	5,00	—
—	—	—	5	7,50	215,0	3521,18	3,36	3	18,00	5	7,50	46,61
—	—	—	5	6,10	350,0	5733,20	5,25	4	24,00	5	12,50	—
—	—	—	3	3,00	300,0	4914,15	4,50	—	24,00	7	17,50	13,01
—	—	—	4	5,60	450,0	7371,20	6,76	1	6,00	2	5,00	121,17
—	—	—	8	12,00	400,0	6552,20	6,00	6	36,00	7	17,50	2,05
—	—	—	9	11,20	435,0	7125,52	6,52	6	36,00	6	13,50	—
—	—	—	1	1,50	200,0	3276,10	3,00	3	18,00	4	10,00	14,64
—	—	—	5	7,50	653,0	10696,47	9,80	6	36,00	15	37,50	101,18
—	—	—	3	4,50	300,0	4914,15	4,95	5	35,00	6	10,00	47,05
—	—	—	—	—	134,0	2194,99	2,00	2	12,00	4	8,00	33,10
—	—	—	4	6,00	205,0	3358,00	3,07	6	39,00	—	—	26,45
—	—	—	2	3,00	145,0	2375,17	2,18	4	24,00	3	7,50	7,30
—	—	—	9	12,96	679,0	11122,36	10,19	9	54,00	11	27,50	62,91
—	—	—	9	13,50	304,0	6979,67	4,56	7	42,00	12	24,00	—
—	—	—	2	3,00	234,0	3833,04	3,51	1	9,50	2	5,00	19,74
—	—	—	17	25,50	652,0	10680,09	9,78	—	—	—	—	45,74
—	—	—	12	17,52	267,0	4373,59	4,00	4	24,00	6	15,00	51,99
—	—	—	2	3,00	144,0	2358,79	2,16	1	6,00	1	2,50	13,07
—	—	—	9	13,22	664,0	10876,65	9,96	7	42,00	8	16,50	52,98
42	17,28	33,50	42	68,00	4227,0	69240,36	63,86	59	365,25	86	185,50	478,64
—	—	—	93	125,83	6146,0	100673,19	93,30	85	548,00	117	269,00	537,03
—	—	—	49	72,46	2136,0	34988,74	32,04	21	129,50	31	71,50	180,38
1159	1160	1161	1162	1163	1164	1165	1166	1167	1168	1169	1170	1171
Pounds	Kgr.	Rubles	Piece	Rubles	Pounds	Kgr.	Rubles	Heads	Rubles	Heads	Rubles	Saldo
Share in wares			Share in prod.		Manure			Grown up		Lambs		Saldo
I			Sheep skin					Cost at the close of the year				
д у к ц и и												
D I T												

e p - b r e e d i n g (e n d)

С Ч Е Т С В И

Фермы или хозяйства по району	Стоимость в начале года						Куплено в течение года на сумму	С т о и			
	Свиней		Подсвинок и		Поросят			Лошадиной тяги		Рабочей	
	Голов	Руб.	Голов	Руб.	Голов	Руб.		Дн.	Руб.	Летом	
										Дн.	Руб.
	1172	1173	1174	1175	1176	1177	1178	1179	1180	1181	1182
33	—	—	—	—	2	12,00	11,00	0,5	0,88	51,5	57,68
34	—	—	2	40,00	—	—	16,00	1	1,55	18,5	19,12
35	—	—	2	36,00	—	—	8,00	—	—	13,0	14,56
36	—	70,00	—	—	—	—	10,00	—	—	—	—
37	—	—	2	36,00	—	—	34,00	—	—	—	—
38	1	33,00	2	36,00	—	—	—	—	—	—	—
39	3	99,00	—	—	—	—	4,50	—	—	4,4	4,92
40	—	—	1	18,00	1	6,00	16,00	—	—	1,0	1,12
41	—	—	—	—	2	10,00	10,00	—	—	3,7	4,14
42	3	100,00	—	—	2	18,00	—	1	1,95	1,5	1,68
43	1	18,00	—	—	—	—	—	—	—	—	—
44	—	—	—	—	1	5,00	—	—	—	13,0	14,56
45	—	—	—	—	2	12,00	—	—	—	21,5	24,08
46	1	30,00	—	—	3	18,00	—	—	—	32,5	36,35
47	1	33,00	—	—	2	9,00	—	—	—	29,0	32,48
48	—	—	1	18,00	3	13,50	14,00	—	—	—	—
49	1	30,00	—	—	2	12,00	24,00	0,7	1,69	50,0	56,00
50	—	—	2	36,00	—	—	—	—	—	—	—
51	1	96,00	—	—	1	6,00	—	—	—	6,0	6,72
52	—	—	—	—	—	—	20,00	—	—	29,0	32,48
53	1	40,00	—	—	—	—	—	—	—	—	—
54	1	33,00	—	—	—	—	—	—	—	28,0	31,33
55	—	—	2	36,00	—	—	13,50	—	—	20,0	22,40
56	—	—	4	72,00	—	—	16,00	—	—	27,2	30,46
57	1	33,00	2	36,00	—	—	14,00	—	—	13,3	14,82
58	2	100,00	—	—	—	—	4,00	—	—	—	—
59	—	—	2	36,00	—	—	8,50	—	—	—	—
60	7	454,00	—	—	9	90,00	30,00	—	—	74,2	80,46
I	1	38,28	—	—	—	—	27,50	—	—	—	—
II	3	96,00	4	72,00	10	60,00	24,50	—	—	37,0	41,71
III	16	451,00	14	204,00	7	29,00	156,25	2,1	2,94	232,6	148,56
IV	14	582,00	12	220,00	21	121,50	175,00	3,2	6,07	302,6	337,25
V	10	537,00	10	180,00	9	90,00	86,00	—	—	135,7	148,14
	1172	1173	1174	1175	1176	1177	1178	1179	1180	1181	1182
Farms or finally numbered	Heads	Rubles	Heads	Rubles	Heads	Rubles	bought during the year	Days	Rubles	Days	Rubles
	Swine		Young swine		Sucking pig			Horse-craft		Summer	
	Cost at the opening of the year									Work in	
										W "	
								C o		D	E

Account of sw

# НОВОДСТВА

Б		Е		Т								
м о с т ь		К о р я ж а										
с л о ж		Д р о в на при- готовлении барки	К а р т о ф е л ь			К о р м о в а я с в е к л а			Ж е м ч у ж			
З и м и			Ц у л.	К р.	Р у б.	Ц у л.	К р.	Р у б.	Ц у л.	К р.	Р у б.	
Д и.	Р у б.											
1183	1184	185	1186	1187	1188	1189	1190	1191	1192	1193	1194	
96,0	88,32	1,33	229,0	3751,13	57,25							
47,5	47,70		212,0	3472,67	53,00							
28,0	25,76		227,5	3726,56	63,70							
86,0	79,12	0,57	224,75	3681,52	56,17							
23,25	23,70	5,30	242,5	3972,27	60,63							
61,5	56,58	5,00	595,0	9746,40	154,70							
48,5	44,62	9,52	304,0	4979,67	79,05							
31,0	28,52	3,24	225,0	3685,61	54,00				0,75	12,29	0,91	
54,3	50,02		150,0	2457,10	45,00				11,0	180,19	15,73	
112,0	103,04	6,93	360,0	5897,00	91,00				2,0	32,76	2,00	
100,0	92,00	1,97	80,0	1310,44	20,00	15,0	245,71	1,20				
4,5	4,14	8,88	120,0	1965,70	33,65	13,0	212,95	4,25				
37,5	34,50	2,70	195,75	3206,49	37,18							
70,0	64,44		623,0	10205,05	81,97							
39,0	34,88	3,00	129,0	2113,09	39,15							
29,6	27,23	2,52	365,0	5978,88	112,68							
45,0	31,40	4,09	180,0	2948,19	45,00							
44,0	41,48	9,91	382,0	6257,35	95,50							
32,0	31,84		244,0	3936,84	61,06							
43,5	40,16		182,75	2993,51	53,00							
37,0	34,04	2,60	139,37	2242,95	34,84							
42,5	39,10	8,33	196,25	3214,67	49,07							
29,0	26,68	1,11	174,5	2858,10	40,13							
56,1	51,89	5,45	300,0	4914,15	57,00							
31,6	29,12	10,50	279,0	4570,16	100,97							
84,0	96,46	12,00	205,5	3382,57	59,62							
65,5	60,66	2,24	273,0	4471,88	57,33							
71,2	80,46	39,80	1378,0	22572,33	289,38			16,06				
94,0	88,96	1,18	375,75	6154,97	95,22				6,0	98,28	0,96	
117,6	123,04	21,28	868,0	14218,27	218,85	59,0	966,15	8,87	10,3	168,71	5,80	
821,2	783,78	122,05	3876,0	63490,81	1000,28				51,5	843,60	19,68	
1112,65	1018,59	75,80	5696,87	91843,33	1367,55	28,0	458,65	5,45	19,25	315,32	23,59	
340,7	345,27	71,10	2611,0	12769,19	595,43			16,06				
1183	1184	1185	1186	1187	1188	1189	1190	1191	1192	1193	1194	
Days	Books											
Winter												
Spring												
Summer												
Autumn												
1												
2												
3												
4												
5												
6												
7												
8												
9												
10												
11												
12												
13												
14												
15												
16												
17												
18												
19												
20												
21												
22												
23												
24												
25												
26												
27												
28												
29												
30												
31												

ine breeding

С Ч Е Т С В И

№№ хозяйств по порядку	Д Е						
	К о р м а						Прочие корма на сузду
	М у к а			М о л о к о			
	Пуд.	Кгр.	Руб.	Пуд.	Кгр.	Руб.	
1195	1196	1197	1198	1199	1200	1201	
33	19,0	311,23	22,80	7,0	114,66	7,00	--
34	--	--	--	22,50	368,56	22,50	--
35	14,5	237,50	20,00	35,62	583,47	49,15	4,50
36	6,25	102,37	6,70	31,75	520,09	31,50	--
37	27,87	456,52	33,95	11,25	184,28	11,25	--
38	46,5	761,69	58,59	--	--	--	--
39	20,25	331,70	25,51	6,75	110,57	8,13	0,17
40	15,0	245,71	16,35	15,0	245,71	15,00	--
41	16,0	262,09	20,80	--	--	--	--
42	4,5	73,71	5,40	26,0	423,89	26,00	--
43	--	--	--	--	--	--	--
44	19,0	311,23	24,32	--	--	--	--
45	24,37	399,19	27,74	1,5	24,57	1,50	--
46	39,0	638,84	41,24	9,0	147,42	9,90	--
47	10,95	179,36	13,14	--	--	--	--
48	4,0	65,52	5,38	9,0	147,42	9,90	18,40
49	10,0	163,80	12,00	11,0	180,19	11,00	4,00
50	21,0	343,95	25,20	--	--	--	--
51	34,75	569,23	43,30	--	--	--	--
52	9,75	159,71	11,34	13,5	221,14	16,25	--
53	9,37	153,48	11,25	--	--	--	--
54	23,0	376,75	35,60	20,0	327,61	20,00	--
55	5,0	81,90	6,15	11,0	180,19	13,20	--
56	31,25	511,89	29,54	7,5	122,85	7,05	--
57	--	--	--	7,0	114,66	8,40	--
58	55,25	905,02	51,08	80,37	1316,50	80,37	--
59	54,0	894,55	56,64	7,5	122,85	7,50	--
60	221,37	3626,15	268,20	70,0	1146,63	67,31	--
I	6,5	106,47	8,03	7,5	122,85	7,50	--
II	53,8	881,27	59,53	35,5	581,51	41,50	--
III	234,05	3841,23	265,45	147,75	2420,21	144,09	--
IV	375,06	6143,67	460,61	219,87	3601,58	238,18	27,07
V	366,87	6009,51	411,70	183,37	3003,69	183,83	--
	1195	1196	1197	1198	1199	1200	1201
Farms originally numbered	Pounds	Kgr	Rubles	Pounds	Kgr	Rubles	Other food
	F l o u r			M i l k			
	F			o o d			

Account of sw

Н О В О Д С Т В А (продолжение)

Подетнава			Уплачено		Доля			S a l d o	Баланс счѣта
Шт.	Кг.	Руб.	Денегами	За убой скота рублѣй	Содержания постройк.	Содержания инвентаря скотного двора	Общих расходов		
1202	1203	1204	1205	1206	1207	1208	1209	1210	1211
40,0	655,22	6,00			0,22		4,40		268,88
40,0	655,22	6,00			1,50		2,50		205,87
30,0	491,41	4,50			1,12		1,51		228,80
52,0	851,79	7,80			0,50	0,15	3,60		266,11
40,0	655,22	6,00			1,80		8,56		221,19
120,0	1965,70	18,00			1,80		1,87		365,54
23,5	384,94	3,75			1,19		9,45		289,81
15,0	245,71	2,25			0,42		2,90		164,71
40,0	655,22	6,00			3,10		9,83		174,62
17,0	278,47	2,55			2,76		1,43		361,74
10,0	163,80	1,50			0,42		1,53		136,62
40,0	655,22	8,00		2,60	0,45		1,60		106,80
60,0	982,83	9,00			0,62		4,95		161,77
20,0	327,61	3,00			2,25		11,40	1,33	3 0.08
25,0	409,51	1,75			0,57		0,55	15,03	173,55
32,0	524,18	3,18			0,54		2,25		231,63
35,0	537,32	7,00			10,88	0,75	5,13		254,85
20,0	327,61	3,00			1,80	0,36	1,82		215,07
30,0	491,41	6,00			1,08		2,14		254,14
21,5	352,18	6,59			1,66		1,44		182,92
20,0	327,61	3,00			0,59		4,33		130,65
35,0	537,32	5,25			7,90		4,92		234,53
40,0	655,22	6,00			0,60		3,09		168,86
56,0	917,31	6,61			4,28		16,97		297,25
36,0	589,70	5,40			0,92		5,50		258,63
96,0	1572,58	18,15		1,30	2,05		9,21		330,93
10,0	163,80	1,50			1,80		8,88		241,05
233,0	3816,66	37,28		0,70	20,00	1,50	37,28		1512,52
79,0	1294,06	12,47			5,84		3,70		291,94
88,5	1449,67	18,61			11,00	0,92	6,40		809,41
597,0	9779,16	96,10	2,00	4,80	38,59	0,83	64,38		3533,18
766,0	12547,46	120,12		2,00	43,17	1,26	88,31	16,36	4929,88
471,0	7715,22	74,94		2,00	29,65	1,50	80,93		2903,55
1202	1203	1204	1205	1206	1207	1208	1209	1210	1211
Pounds	Kgr	Roubles	In cash						
L i t t e r			For veterinary treatm.	For butchery (in roubles)	Maintenance of buildings	Maintenance of pig-sty inventory	Other expenses	S a l d o	Balance of the account
			P a i d	The share of			z.		

i n e b r e e d i n g (continued)

С Ч Е Т С В И

№№ хозяйств по порядку	К Р Е									
	Продано		П а л о		Зарезано для личного употребления и на продажу					
					Натуральная часть			Товарная часть		
	Голов	Руб.	Голов	Руб.	Пуд.	Кгр.	Руб.	Пуд.	Кгр.	Руб.
1212	1213	1214	1215	1216	1217	1218	1219	1220	1221	
33	—	—	—	—	6,0	98,28	42,00	6,0	98,28	46,00
34	—	—	—	—	3,0	49,14	21,00	—	—	—
35	—	—	—	—	9,0	81,90	67,32	—	—	—
36	—	—	—	—	5,0	142,42	35,00	4,0	65,52	26,00
37	—	—	—	—	17,0	278,47	119,00	3,0	49,14	24,00
38	12	82,00	—	—	14,0	229,33	90,44	—	—	—
39	12	70,00	—	—	7,0	114,66	51,88	16,0	262,09	112,50
40	—	—	—	—	12,0	196,57	83,88	1,0	16,38	10,00
41	—	—	—	—	7,0	114,66	45,50	—	—	—
42	6	60,00	—	—	5,0	81,90	35,00	—	—	—
43	—	—	—	—	4,0	65,52	28,00	—	—	—
44	—	—	—	—	6,0	98,28	38,88	—	—	—
45	1	35,40	—	—	4,0	65,52	27,76	—	—	—
46	12	172,00	—	—	9,0	147,42	62,10	—	—	—
47	—	—	—	—	8,87	145,45	78,75	11,0	180,19	80,00
48	—	—	—	—	3,0	49,14	18,04	8,0	131,04	64,00
49	—	—	—	—	8,5	139,23	52,50	16,0	262,09	130,00
50	—	—	—	—	16,0	262,09	112,00	—	—	—
51	2	105,00	—	—	9,0	147,42	63,00	—	—	—
52	—	—	—	—	6,65	110,57	43,14	—	—	—
53	—	—	—	—	7,0	114,66	49,00	—	—	—
54	4	40,00	—	—	12,12	198,53	85,25	—	—	—
55	—	—	—	—	7,75	126,95	49,84	—	—	—
56	—	—	—	—	19,10	312,86	135,84	—	—	—
57	—	—	1	18,00	6,0	98,28	38,58	13,0	212,95	115,50
58	—	94,31	—	—	4,75	77,80	36,00	10,0	163,80	60,00
59	—	—	—	—	18,08	296,16	130,28	—	—	—
60	104	1034,00*	—	—	13,0	212,95	90,18	—	—	—
I	6	30,00	—	—	13,20	216,22	91,73	—	—	—
II	14	100,00	1	66,00	27,4	448,82	194,84	13,0	212,95	84,80
III	22	249,00	9	29,00	32,86	2176,15	894,54	59,0	966,45	450,65
IV	49	564,40	—	—	169,87	2764,18	1249,24	64,0	1048,35	492,50
V	104	1128,31	1	18,00	69,68	1141,39	481,02	23,0	376,75	175,50
	1212	1213	1214	1215	1216	1217	1218	1219	1220	1221
	Heads	Rubles	Heads	Rubles	Poods	Kgr	Rubles	Heads	Kgr	Rubles
	S o l d		D e a d		For personal use			For sale		
	K i l l e d									
	С			И			Е			

\*) Сдача хрижа.

Account of sw

# НОВОДСТВА (окончание)

I			II			T			S a l d o
Получено поросят			Стоимость на конец года						
Пуд.	Кгр.	Руб.	Свиней		Подсвинок		Поросят		
			Голов	Руб.	Голов	Руб.	Голов	Руб.	
1222	1223	1224	1225	1226	1227	1228	1229	1230	1231
320,0	5241,80	4,80	—	—	—	—	2	12,00	164,08
475,0	7780,74	7,12	1	33,00	2	20,00	—	—	124,75
272,0	4455,50	4,08	—	—	2	36,00	—	—	121,40
334,0	5471,09	5,01	1	40,00	—	—	—	—	160,10
113,0	1851,00	1,69	—	—	3	54,00	—	—	22,50
1176,0	19263,47	17,64	1	33,00	2	36,00	2	10,00	96,46
697,0	11417,21	10,45	—	—	—	—	—	23,00	22,18
247,0	4045,98	3,70	—	—	1	18,00	1	6,00	43,13
264,0	432,45	3,96	—	—	—	—	2	10,00	115,16
349,0	5716,29	5,23	1	100,00	—	—	2	18,00	143,51
144,0	2358,79	2,16	—	—	—	—	—	—	106,46
370,0	6060,80	5,55	—	—	—	—	—	—	62,37
350,0	5733,20	5,25	—	—	1	20,00	—	—	73,36
799,0	13088,02	11,98	—	—	3	54,00	—	—	—
187,0	3063,15	2,80	—	—	2	12,00	—	—	—
767,0	12563,94	11,50	2	52,00	—	—	—	—	86,09
100,0	1638,05	1,50	—	—	2	40,00	2	12,00	18,85
419,0	6863,43	6,28	—	—	—	—	—	—	96,79
240,0	3931,30	3,60	—	—	1	60,00	—	—	22,54
286,0	4684,82	4,30	—	—	1	60,00	—	—	75,48
170,0	2784,70	2,55	—	—	—	—	—	—	79,10
234,0	3833,04	3,51	—	—	—	—	1	6,00	99,77
564,0	9238,50	8,46	—	—	1	18,00	2	13,50	79,06
526,0	8616,14	7,89	1	30,00	2	36,00	—	—	87,52
430,0	7043,60	6,46	1	33,00	—	—	2	14,00	33,09
667,0	10925,79	10,00	1	50,00	—	—	—	—	174,93
406,0	6650,48	6,09	—	—	—	—	2	12,00	92,68
1373,0	22490,43	20,59	4	200,00	—	—	20	120,00	47,45
452,0	7403,99	6,78	—	—	1	20,00	1	6,00	137,43
898,0	14709,69	13,46	3	116,00	2	36,00	—	—	198,31
4707,5	77111,19	70,45	3	63,00	8	144,00	16	55,00	1577,54
8313,0	136171,07	124,66	6	258,00	20	410,00	12	97,00	1734,08
3966,0	64965,05	59,49	7	313,00	3	54,00	26	159,50	514,73
1222	1223	1224	1225	1226	1227	1228	1229	1230	1231
Poods	Kgr	Rubles	Heads	Rubles	Heads	Rubles	Heads	Rubles	S a l d o
M a n u r e			S w i n e		Young swine		Suckling pig		S a l d o
Cost at the close of the year									

И E T  
i n e b r e e d i n g ( e n d )

Счет птн

№№ хозяйств по плану	Д										Расход топлива на приготовление корма
	Стоимость птицы в начале года								Затраты рабочей силы на уход		
	Куры		Утки		Уток		Индеек		Дн.	Руб.	
	Шт.	Руб.	Шт.	Руб.	Шт.	Руб.	Шт.	Руб.			
1232	1233	1234	1135	1236	1237	1238	1239	1240	1241	1242	
33	20	11,00	2	2,00	—	—	—	—	9,00	9,08	—
34	12	6,00	4	6,00	—	—	—	—	22,00	22,04	—
35	11	4,84	—	—	—	—	—	—	10,00	9,20	—
36	22	12,00	—	—	—	—	—	—	30,00	30,60	0,11
37	19	9,50	3	4,50	—	—	—	—	9,00	8,96	—
38	13	5,72	2	3,60	—	—	—	—	11,00	11,12	1,00
39	37	25,72	—	—	—	—	—	—	19,00	17,86	2,92
40	17	9,86	2	3,60	—	—	—	—	5,00	4,60	1,15
41	11	4,84	1	1,80	—	—	3	5,40	26,00	23,12	—
42	14	7,00	—	—	—	—	—	—	8,00	7,36	0,49
43	15	6,30	5	7,50	—	—	—	—	32,50	32,48	0,73
44	8	3,36	—	—	—	—	—	—	4,00	5,03	0,70
45	12	6,00	—	—	—	—	—	—	5,50	5,56	—
46	10	5,00	—	—	—	—	—	—	21,70	19,98	—
47	23	12,50	—	—	—	—	—	—	32,25	32,48	1,91
48	10	4,25	3	3,75	—	—	—	—	9,60	8,83	—
49	16	8,00	—	—	—	—	—	—	19,00	17,78	—
50	15	7,50	—	—	25	28,75	—	—	7,00	7,44	1,14
51	14	7,00	4	5,00	—	—	2	3,60	9,00	8,28	—
52	18	4,00	—	—	—	—	—	—	8,00	7,36	—
53	15	7,50	1	1,50	3	2,25	—	—	2,25	2,04	—
54	12	6,00	—	—	—	—	—	—	7,00	7,04	2,10
55	12	5,28	—	—	—	—	—	—	7,00	6,44	—
59	14	8,50	4	6,00	—	—	—	—	32,00	32,64	0,50
57	18	7,92	—	—	—	—	—	—	16,50	16,59	—
58	—	23,00	3	4,50	4	3,00	—	—	21,60	24,19	5,00
59	20	10,00	—	—	—	—	—	—	19,00	17,48	—
60	13	6,50	3	5,40	—	—	—	—	8,00	8,85	—
I	29	14,00	4	6,00	4	3,00	—	—	60,20	60,44	0,24
II	44	19,94	2	3,60	7	4,98	—	—	30,00	27,66	0,10
III	261	126,84	28	44,34	30	20,29	2	12,00	321,50	317,86	15,71
IV	526	173,89	25	40,25	28	31,00	5	9,00	306,80	298,24	12,25
V	77	61,20	10	15,90	4	3,00	—	—	104,10	106,19	5,50
	1232	1233	1334	1235	1236	1237	1238	1239	1240	1241	1242
	Heads	Rubles	Heads	Rubles	Heads	Rubles	Heads	Rubles	Days	Rubles	
	C	O	G	E	D	U	T		Spent in attending		Fuel used for preparing food
	Cost of poultry at the opening of the year										

А с с о у н т

# ЦЕВОДСТВА

Б Е Т												
С т о и м о с т ь к о р м о в												
Овса и других хлебов			Картофеля			Муки			Головцы			Прочих на сумму
Пуд.	Кгр.	Руб.	Пуд.	Кгр.	Руб.	Пуд.	Кгр.	Руб.	Пуд.	Кгр.	Руб.	
1243	1244	1245	1246	1247	1248	1249	1250	1251	1252	1253	1254	1255
15,00	245,71	12,00	—	—	—	—	—	—	—	—	—	—
12,06	196,57	9,60	—	—	—	—	—	—	—	—	—	—
1,00	16,38	0,85	79,00	1294,06	22,12	—	—	—	—	—	—	—
4,50	73,71	3,60	45,00	737,12	11,25	—	—	—	—	—	—	—
16,00	262,09	12,80	—	—	—	—	—	—	—	—	—	—
11,25	184,28	10,15	120,00	1965,70	31,20	9,00	147,42	11,34	10,00	163,80	1,50	0,61
—	—	—	90,00	1474,24	23,40	—	—	—	4,50	73,71	0,49	—
—	—	—	52,50	859,98	12,60	—	—	—	10,00	163,80	1,90	—
—	—	—	30,00	491,41	9,00	2,00	32,76	2,60	—	—	—	—
4,00	65,52	3,20	25,00	409,51	6,25	1,50	24,57	1,80	25,0	409,51	5,00	—
3,00	49,14	2,88	30,00	491,41	7,50	—	—	—	—	—	—	—
10,00	163,80	3,40	10,00	163,80	2,80	—	—	—	—	—	—	—
—	—	—	—	—	—	—	—	—	10,00	163,80	2,00	—
9,00	147,42	6,30	30,00	491,41	4,50	—	—	—	—	—	—	—
14,30	234,24	11,32	59,25	970,54	16,24	—	—	—	21,00	343,99	4,20	—
3,00	49,14	2,62	25,00	409,51	7,87	—	—	—	—	—	—	—
3,00	49,14	3,36	50,00	819,02	12,50	—	—	—	—	—	—	—
—	—	—	45,00	737,12	11,25	—	—	—	—	—	—	—
5,25	85,99	4,20	32,00	524,18	8,13	—	—	—	—	—	—	—
22,00	360,37	18,92	80,00	1310,44	23,20	—	—	—	13,00	212,95	2,60	—
—	—	—	—	—	—	—	—	—	—	—	—	—
14,00	229,33	11,20	50,00	819,02	12,50	1,50	24,57	1,80	—	—	—	—
27,00	442,27	21,60	—	—	—	—	—	—	—	—	—	—
11,22	183,79	8,54	22,00	360,37	4,18	2,35	38,49	2,89	15,30	250,62	2,21	—
9,00	147,42	7,20	18,00	294,85	4,60	—	—	—	—	—	—	—
24,00	393,13	19,84	85,00	1392,34	21,50	30,00	491,41	37,20	—	—	—	3,75
52,50	859,97	39,90	105,00	1719,05	22,05	—	—	—	—	—	—	—
27,37	448,33	22,32	27,15	444,72	5,73	10,00	163,80	12,00	—	—	—	—
29,20	478,30	23,46	77,30	1266,21	18,83	—	—	—	2,00	32,76	0,40	—
29,00	475,03	23,21	49,0	802,64	11,69	1,30	18,29	2,00	3,80	62,24	0,72	—
68,20	1117,14	55,52	780,75	12789,07	190,01	6,76	110,72	8,18	84,00	—	10,25	1,92
147,30	2412,12	116,40	852,00	13956,18	222,36	14,00	229,33	17,54	93,50	—	17,69	0,61
151,09	2474,93	119,39	257,15	4212,24	58,06	43,35	710,09	52,09	15,30	250,62	2,21	3,75
1243	1244	1245	1246	1247	1248	1249	1250	1251	1252	1253	1254	1255
Pounds	K r	Rubles	Pounds	Kgr	Rubles	Pounds	Kgr	Rubles	Pounds	Kgr	Rubles	Miscellaneous
Oats and other grain			Potatoes			F l o u r			H u s k			C o s t o f f o o d

o f p o u l t r y

Счет птп

№№ хозяйства по плану	Д Е Б Е Т					Saldo	Баланс счета
	Израсходовано яиц под пасту		Д о л я				
	Штук	Руб.	Содержания построек	Общих расходов			
1256	1257	1258	1259	1260	1261		
33	—	—	0,23	1,20	3,74	39,25	
34	—	—	0,58	1,00	—	45,22	
35	—	—	0,16	0,40	—	37,57	
36	—	—	0,06	1,26	—	58,88	
37	—	—	0,38	3,62	40,24	80,00	
38	35	1,05	0,92	0,29	—	78,50	
39	—	—	0,19	0,95	—	71,53	
40	—	—	0,14	—	7,07	40,92	
41	50	1,50	1,73	1,60	—	51,59	
42	—	—	—	0,28	—	31,38	
43	—	—	0,42	2,02	—	59,83	
44	14	0,39	—	0,45	0,39	16,52	
45	—	—	—	0,80	0,04	14,40	
46	—	—	1,26	0,66	—	37,70	
47	—	—	—	1,25	—	79,95	
48	—	—	0,20	1,00	19,95	48,45	
49	—	—	1,90	0,71	3,35	47,60	
50	—	—	1,30	1,82	—	59,20	
51	—	—	0,50	0,78	1,31	39,60	
52	—	—	0,30	0,57	—	54,35	
53	—	—	0,42	2,49	19,95	38,78	
54	—	—	1,50	0,99	—	43,13	
55	—	—	—	0,73	—	34,05	
56	—	—	1,00	3,05	—	69,50	
57	—	—	—	—	—	36,31	
58	100	3,50	0,25	3,08	—	148,81	
59	40	1,40	0,50	2,10	—	93,43	
60	80	2,80	0,15	1,28	—	65,03	
I	—	—	2,18	5,14	7,15	140,84	
II	34	1,08	2,03	2,45	29,24	128,70	
III	130	4,60	8,83	20,19	82,05	918,38	
IV	99	2,94	12,19	24,14	96,02	1074,52	
V	220	7,70	1,90	10,24	—	447,13	
	1256	1257	1258	1259	1260	1261	
Farms originally numbered	Pieces	Rubles	Maintenance of buildings	General expenses	Saldo	Balance of the account	
	Eggs for hatching		Share of				
	D	F	B	E	T		

А с с о у н т

**Ц Е В О Д С Т В А (продолжение)**

К Р Е Д И Т									
Забито птицы								Продано птицы	
К у р		Г у с е й		У т о к		И н д е е к		К у р	
Шт.	Руб.	Шт.	Руб.	Шт.	Руб.	Шт.	Руб.	Шт.	Руб.
1262	1263	1264	1265	1266	1267	1268	1269	1270	1271
—	—	—	—	—	—	—	—	—	—
—	—	2	3,00	—	—	—	—	—	—
2	0,88	—	—	—	—	—	—	—	—
9	8,50	—	—	—	—	—	—	—	—
10	5,00	8	12,00	—	—	—	—	—	—
8	3,46	1	1,80	2	1,40	—	—	—	—
16	11,74	—	—	—	—	—	—	—	—
6	3,00	—	—	—	—	—	—	—	—
6	1,23	1	1,80	—	—	—	—	—	—
—	—	—	—	—	—	—	—	—	—
—	—	5	7,50	—	—	—	—	—	—
5	2,10	—	—	—	—	—	—	—	—
—	—	—	—	—	—	—	—	—	—
12	6,00	—	—	—	—	—	—	—	—
—	—	5	11,20	—	—	—	—	—	—
5	2,50	—	—	—	—	—	—	—	—
14	7,00	—	—	20	15,00	—	—	—	—
—	—	2	3,00	—	—	—	—	—	—
—	—	1	1,80	—	—	—	—	—	—
6	3,00	1	1,50	—	—	—	—	—	—
4	2,00	—	—	—	—	—	—	—	—
—	—	—	—	—	—	—	—	—	—
9	4,50	4	6,00	—	—	—	—	—	—
12	10,50	—	—	—	—	—	—	—	—
—	—	—	—	—	—	—	—	—	—
54	22,00	—	—	—	—	—	—	—	—
5	2,75	—	5,00	—	—	—	—	—	—
15	6,70	—	—	5	7,50	—	—	—	—
56	37,11	8	26,28	23	14,50	11	15,95	2	0,88
103	56,46	26	43,60	22	16,40	—	—	—	—
75	37,00	4	6,00	—	—	—	—	—	—
1262	1263	1264	1265	1266	1267	1268	1269	1270	1271

Heads	Rubles	Heads	Rubles	Heads	Rubles	Heads	Rubles	Heads	Rubles
F o w l		G e e s e		D u c k s		T u r k e y s		F o w l	
Killed for use or sale								Sold alive	

**o f p o u l t r y (continued)**

С Ч Е Т П И

№№ хозяйств по порядку	К Р Е									
	Продано птиц				Пало на сумму	Собрано яиц		Прочие		
	Гусей		Уток			Штук	Руб.			
	Штук	Руб.	Ш	Руб.						
1272	1273	1274	1275	1276	1277	1278	1279			
33	—	—	—	—	—	750	26,75	—		
34	—	—	—	—	—	550	19,25	—		
35	—	—	—	—	—	500	18,00	—		
36	—	—	—	—	—	900	31,50	—		
37	—	—	—	—	—	1000	52,50	—		
38	—	—	—	—	—	360	10,80	—		
39	—	—	—	—	—	—	—	—		
40	—	—	—	—	—	730	24,82	—		
41	—	—	—	—	—	200	6,00	—		
42	—	—	—	—	—	350	12,25	—		
43	—	—	—	—	—	840	29,40	—		
44	—	—	—	—	—	350	9,80	—		
45	—	—	—	—	3,00	240	8,40	—		
46	—	—	—	—	2,50	400	14,00	—		
47	—	—	—	—	—	550	19,25	—		
48	—	—	—	—	—	515	20,60	4,08		
49	—	—	—	—	—	700	24,50	—		
50	—	—	2	2,50	0,50	670	23,45	—		
51	—	—	—	—	—	560	19,60	3,00		
52	—	—	—	—	0,88	560	16,24	—		
53	—	—	—	—	—	700	24,50	—		
54	—	—	—	—	—	500	17,50	—		
55	—	—	—	—	—	550	16,50	—		
56	—	—	—	—	—	340	3,86	—		
57	—	—	—	—	1,80	—	—	—		
58	—	—	—	—	—	500	17,50	4,69		
59	—	—	—	—	2,72	855	29,93	—		
60	—	—	—	—	—	720	22,32	0,57		
—	—	—	—	—	—	170	59,77	—		
II	—	—	—	—	0,98	2524	76,94	0,20		
III	14	25,00	—	—	13,20	9913	326,01	14,74		
IV	—	—	2	2,50	6,88	12425	428,61	7,08		
V	—	—	—	—	4,52	2965	96,11	5,26		
	1272	1273	1274	1275	1276	1277	1278	1279		
Farms ordinarily numbered	Heads	Rubies	Heads	Rubies	Dead	Pieco	Rubies	Miscellaneous		
	G e e s e		D u c k s			E g g s				
	S o l d a l i v e									

A c c o u n t

**Ц Е В О Д С Т В А (О К О Н Ч А Н И Е)**

Д		И		Т				
Стоимость птицы в конце года								
К у р		Г у с е й		У т о к		И н д е е к		S a l d o
Шт.	Руб.	Шт.	Руб.	Шт.	Руб.	Шт.	Руб.	
1280	1281	1 82	1283	1284	1285	1286	1287	1288
20	11,00	2	2,00	—	—	—	—	—
12	6,00	2	3,00	—	—	—	—	13,97
13	5,72	—	—	—	—	—	—	12,97
24	12,00	—	—	—	—	—	—	6,88
21	10,50	—	—	—	—	—	—	—
13	5,72	2	3,60	3	1,98	—	—	49,74
15	6,60	8	5,40	3	1,98	—	—	45,81
19	9,50	2	3,60	—	—	—	—	—
11	4,84	—	—	—	—	3	5,40	32,27
14	7,00	—	—	—	—	—	—	12,13
15	7,50	—	—	—	—	—	—	15,43
11	4,62	—	—	—	—	—	—	—
6	3,00	—	—	—	—	—	—	—
15	7,50	—	—	—	—	—	—	13,70
23	12,50	—	—	—	—	—	—	42,20
9	3,82	7	8,75	—	—	—	—	—
16	8,00	7	12,60	—	—	—	—	—
15	7,50	—	—	3	2,25	—	—	1,00
14	7,00	—	—	—	—	4	7,20	—
14	6,16	5	4,20	—	—	—	—	25,07
15	7,50	—	—	3	2,25	—	—	—
14	7,60	—	—	—	—	—	—	16,63
12	5,28	—	—	—	—	—	—	12,27
23	11,50	4	6,00	—	—	—	—	31,64
18	7,92	4	7,20	—	—	—	—	19,39
13	7,50	7	10,50	2	1,50	4	4,10	92,52
20	10,00	3	0,51	—	—	—	—	50,27
19	7,70	3	5,40	—	—	—	—	7,04
27	16,02	4	6,00	3	3,00	—	—	48,30
52	23,40	2	3,60	4	3,00	—	—	6,38
263	124,84	53	52,32	10	8,07	1	1,80	257,68
329	160,98	35	43,15	12	8,46	11	12,60	287,60
105	49, 0	21	29,61	2	1,50	4	4,10	213,13
1280	1281	1282	1283	1284	1285	1286	1287	1288
Heads	Rubles	Heads	Rubles	Heads	Rubles	Heads	Rubles	S a l d o
F o w l		G e e s e		D u c k s		T u r k e y s		
Cost of poultry at the close of the year								

D I T

**o f p o u l t r y ( e n d )**

М. У. Мес. Год по 100-рублю	Получено от:										Поступило от:			
	Продажи рабочей силы		Перевозки грузов	Самостоятельных промыслов	Служба в предприятиях	Служба в армии	Служба в торговле и с/х	Полеводства						
	Поденно	На срок						Подорож. культур	От з/а (семя и мелочью)	Луговое	Дерево			
	1289	1290	1291	1292	1293	1294	1295					1296	1297	1298
33	200,00	—	—	20,00	420,00	—	—	—	—	—	1372,00	—	—	
34	43,75	—	—	—	350,00	480,00	—	10,00	—	—	653,50	—	—	
35	—	—	—	—	—	—	—	—	—	49,75	485,40	—	56,30	
36	68,95	—	—	260,00	—	—	—	10,00	67,30	717,00	12,00	—	—	
37	54,91	—	—	—	375,00	—	—	25,00	98,00	419,00	—	—	—	
38	203,45	—	—	—	117,50	—	—	35,00	88,00	560,00	—	—	95,00	
39	—	—	—	—	5,00	69,00	—	15,00	66,20	497,60	—	—	—	
40	265,40	—	—	—	100,00	—	—	51,30	69,90	251,00	—	—	—	
41	98,05	—	—	—	900,00	160,00	—	50,00	—	390,50	—	—	120,00	
42	16,00	—	—	—	270,00	—	—	33,90	52,50	374,60	—	—	—	
43	—	—	—	108,00	160,00	—	—	90,60	127,00	302,30	—	—	—	
44	74,25	—	—	—	—	—	25,00	—	115,20	433,50	—	—	176,00	
45	—	—	—	—	—	—	—	—	287,50	186,40	—	—	—	
46	320,20	50,00	—	—	100,00	—	—	—	123,75	128,80	—	—	180,00	
47	45,00	—	—	—	—	30,00	—	—	22,40	619,60	—	—	—	
48	—	—	—	—	188,00	180,00	—	106,10	126,50	174,90	—	—	—	
49	50,00	—	—	—	—	—	—	—	95,30	131,30	—	—	—	
50	—	—	—	—	600,00	—	—	175,00	—	312,00	—	—	—	
51	15,20	—	—	—	60,00	—	—	13,00	182,00	580,80	—	—	—	
52	35,54	—	—	—	—	924,00	—	13,50	52,30	357,66	31,50	36,00	—	
53	18,45	—	—	—	—	700,00	—	—	166,80	101,75	—	—	—	
54	125,12	—	—	—	60,00	5,50	—	112,00	56,40	150,95	—	—	—	
55	—	—	—	—	1550,00	—	—	—	408,00	427,20	—	—	—	
56	169,75	—	—	100,00	2293,00	411,00	—	40,00	150,88	311,20	—	—	—	
57	—	—	—	—	—	—	—	—	43,00	772,75	—	—	—	
58	50,00	—	—	—	—	1901,00	—	—	27,20	—	—	—	—	
59	250,00	—	—	—	4600,00	—	—	—	60,00	367,00	—	—	—	
60	35,00	—	—	—	—	1755,00	—	—	610,12	—	—	—	—	
I	44,16	82,50	1260,80	150,00	237,00	—	20,00	—	64,60	228,20	45,00	179,90	—	
II	170,83	102,20	15,00	9,00	549,50	—	2,00	—	227,85	943,10	5,00	138,50	—	
III	896,43	145,50	135,00	532,00	2106,80	675,00	20,00	11,00	1546,27	3897,56	22,00	215,00	—	
IV	634,27	50,00	—	388,00	3705,50	2548,50	25,00	739,20	1787,40	9200,02	43,50	663,30	—	
V	504,75	—	—	100,00	3443,00	4067,00	—	40,00	1305,20	1908,15	—	—	—	
	1289	1290	1291	1292	1293	1294	1295	1296	1297	1298	1299	1300		
	For a day		For a time		Transportation	Independent trade	Employment in other business	Renting of land	Inventory and cattle-rented	Agriculture		Meadow culture	Lumber and timber	
	Sale of working power													
	Received from:										For the			
											D E			

**Н а с с ы**

Б Е Т

Продажи продуктов

Выручено за продажу

Огород и сад	Крупного рогатого скота	Овцеводства	Свиноводства	Птицеводства	Прочих	Лошадей	Крупного рогатого скота	Овец	Свиной	Птицы	Дома и мебель	Выручено от перепродаж
1301	1302	1303	1304	1305	1306	1307	1308	1309	1310	1311	1312	1313
—	2,50	—	46,00	—	—	—	—	—	—	—	—	—
—	1,50	—	—	—	—	—	—	—	—	—	—	—
—	3,00	—	—	—	—	—	80,00	—	—	—	—	—
—	—	—	26,00	—	—	135,00	45,00	—	—	—	—	—
—	9,00	—	21,00	—	—	—	10,00	—	—	—	—	—
—	34,10	—	—	—	—	—	82,00	—	82,00	—	—	60,00
15,60	3,00	—	112,50	—	—	—	45,00	—	70,00	—	—	—
10,00	11,00	—	10,00	—	—	50,00	42,00	—	—	—	—	—
—	21,00	—	—	—	—	25,00	—	—	—	—	—	—
—	—	—	—	—	—	—	28,00	—	60,00	—	—	—
—	2,00	—	—	—	—	—	13,00	—	—	—	—	—
3,50	2,00	—	—	—	—	—	37,0	—	33,40	—	—	—
—	—	—	—	—	—	—	48,00	—	172,00	—	—	—
—	2,00	—	80,00	—	35,32	150,00	—	—	—	—	—	—
12,00	9,50	—	64,00	—	—	—	—	—	—	—	—	—
63,60	5,00	—	130,00	—	—	—	15,00	—	42,00	—	—	—
10,00	2,50	—	—	—	—	—	—	—	—	2,50	—	—
2,80	12,00	—	—	—	18,50	235,00	—	—	105,00	—	—	—
—	3,00	—	—	—	—	105,00	—	—	—	—	—	—
—	2,50	—	—	—	126,00	75,00	9,00	—	40,00	—	—	—
8,00	—	—	—	—	—	—	—	—	—	—	—	—
—	—	—	—	—	—	—	—	—	—	—	—	—
—	8,50	—	—	—	—	—	—	—	—	—	—	—
4,00	5,25	13,50	115,50	—	—	—	—	—	—	—	—	—
—	12,50	—	62,00	—	—	—	—	—	42,00	—	—	—
—	15,00	—	—	—	—	—	—	—	—	—	—	—
—	13,00	—	—	—	—	—	—	—	1024,00	—	—	—
50,00	3,00	—	—	4,00	—	—	52,00	—	30,00	—	—	100,00
—	125,00	—	85,30	—	1,50	—	159,50	4,00	109,00	—	75,00	—
99,32	49,30	36,50	450,65	20,60	91,96	330,40	197,50	24,00	253,00	31,00	35,00	—
124,90	125,70	—	492,50	—	179,82	775,00	454,00	—	606,40	2,50	—	60,00
4,00	60,65	13,50	177,50	—	—	—	—	—	1066,00	—	—	—
1301	1302	1303	1304	1305	1306	1307	1308	1309	1310	1311	1312	1313
Kitchen garden and orchard	Horned cattle	Sheep	Swine	Poultry	And others	Horses	Horned cattle	Sheep	Swine	Poultry	Furniture	Earned by re-sale
S o l d p r o d u c t s						R e c e i p t						

Б Е Т

**о ф о а с h**

Счет

№№ хозяйств по порядку	Д Е Б Е Т					К Р Е Д И Т								
	Получено			Прочие поступления	Баланс счѣта	Продуктов и материа-								
	В долг	В возврат долга	По займу			Подсолнечн.	Льняноц.	Лесоматериалы	Оторч.д.	Самодел.	Крупного рогатого скота	Овечьего скота		
				1314	1315								1316	1317
33	100,00				2160,50	116,00		17,50	5,00		35,00			
34					1538,75	147,00			9,00		30,00			
35				18,00	692,45	50,00			6,50	15,00				
36	170,00				1511,25	63,00			3,00		6,00			
37	100,00			18,25	1133,22	55,75		90,00	0,25				2,00	
38					1357,05	186,50			6,00					
39	40,00				938,90	107,10		180,00	2,00					
40					839,30	52,40				4,50				
41				10,00	1774,55	197,50		100,00	20,50					
42					855,10	89,70			7,00	10,00			7,00	
43	112,50			100,00	1013,40	104,00		17,50	4,50	1,20				
44	13,00				838,95	108,10			29,35	10,00	22,00			
45					551,80	20,02		18,00			2,60			
46					1122,75	146,15			2,00	7,50				
47	80,00				1063,72	82,93			18,00					
48					861,10	78,40			47,75	1,20	2,50			
49					531,60	9,40		28,00	6,50		4,00			
50					1102,00	98,65								
51					1205,80	92,00								
52	93,00				1565,60	177,70			1,20	5,00			24,00	
53					1034,50	48,90			2,00					
54	150,00			65,00	982,97	23,40	12,00	112,40			7,30			
55	650,00				3035,20	111,00			3,00	10,00	42,00			
56	390,00	190,00			4100,33	311,15		38,00	59,20	18,75	22,20			
57					954,00	73,00		200,00		11,80				
58	150,00				2245,10	156,40		135,50		6,00	14,50	67,50		
59					5292,00	167,60			30,00	42,00				
60	245,00			29,65	3717,77	613,18			14,50	3,00	80,00			
I	94,50			4,34	2650,00	564,48		42,00	17,10	15,00	15,60			
II	148,70			115,50	2977,55	358,39	3,00	32,50	39,00	10,00	32,50	2,40		
III	805,55			71,50	12998,79	1528,31	15,14	140,00	102,80	4,60	51,50	24,50		
IV	805,55			211,25	24675,26	2036,60	12,00	740,75	115,00	64,70	106,90	33,00		
V	1435,00	190,00		29,65	19344,40	1432,33		373,50	106,70	91,55	154,70	67,50		
	1314	1315	1316	1317	1318	1319	1320	1321	1322	1323	1324	1325		

Farms ordinarily numbered

Receipt  
D E B E T

Miscellaneous  
Balance of the account

Field culture  
Meadow culture  
Timber and timber  
Kitchen garden  
Horticulture  
Horned cattle  
Sheep  
Products and material  
B  
C R

Account

**Н А С С Ы** (продолжение)

Т										
е										
о										
до		Продуктов промышл.			Живого инвентаря					Мертвого инвентаря
Синтовод-ства	Птицевод-ства	Для личн. потреблен.	Для домаш-ного обихо-за	Для колхоз-ствельных надобно-стей	Лошадей	Крупного рогатого скота	Овец	Свиней	Птицы	
1326	1327	1328	1329	1330	1331	1332	1333	1334	1335	1336
—	—	658,50	11,50	11,00	—	—	—	11,0	—	41,50
—	—	902,50	—	27,50	—	—	—	—	—	92,25
—	—	170,55	101,55	7,80	35,00	—	—	9,00	—	23,30
—	—	536,20	106,00	24,00	320,00	—	—	10,00	—	102,50
—	—	460,45	31,00	13,36	—	—	—	34,00	—	65,00
—	—	385,05	—	5,70	—	—	8,00	—	—	212,60
—	—	229,12	—	—	—	14,00	—	—	—	61,50
—	—	464,00	—	7,20	—	—	—	16,00	—	84,50
—	—	668,00	39,50	17,50	—	50,00	—	10,00	—	169,05
—	0,75	362,48	—	30,50	70,00	—	—	—	—	45,15
—	—	387,40	140,69	38,00	80,00	—	—	—	—	—
—	—	295,70	10,50	6,00	—	—	—	—	—	29,75
—	—	137,70	5,25	3,60	—	—	—	7,50	—	2,00
—	—	630,70	29,50	8,75	—	—	—	—	—	15,00
—	—	242,57	—	36,45	175,00	—	—	—	—	65,65
—	—	300,65	50,50	—	—	35,00	—	14,00	—	162,55
—	—	213,60	—	4,00	—	—	—	—	—	17,00
—	—	260,40	—	35,10	—	—	—	—	—	9,60
—	—	549,00	41,37	20,00	—	70,00	—	—	—	155,00
—	—	527,65	81,64	18,10	—	—	—	20,00	—	53,62
—	—	339,80	—	17,50	—	—	—	—	—	7,00
—	—	161,52	25,50	23,00	—	—	—	—	—	221,50
—	—	454,05	67,00	15,00	170,00	—	—	13,50	—	146,85
9,00	—	790,43	65,00	160,10	200,00	—	5,50	16,00	—	122,70
—	—	311,85	8,00	—	—	—	—	14,00	—	35,50
—	—	215,00	23,00	12,00	—	50,00	—	—	16,00	443,30
—	—	3725,50	205,80	14,80	—	—	—	8,50	—	135,10
—	20,00	406,10	140,00	46,25	—	—	—	30,00	—	486,28
11,00	—	1161,80	—	26,00	110,00	—	—	27,50	—	131,00
—	—	791,37	—	40,50	—	62,00	—	20,00	—	298,80
—	5,80	4056,90	168,80	170,70	620,00	10,00	36,00	154,25	12,00	574,42
—	0,75	8883,54	674,50	353,06	680,00	169,00	8,00	151,00	—	1636,02
—	20,00	5902,93	508,80	248,15	370,00	50,00	5,50	82,00	16,00	1369,73
1326	1327	1328	1329	1330	1331	1332	1333	1334	1335	1336
Swine	Poultry	For personal use	For household use	Household	Horses	Horned cattle	Sheep	Swine	Poultry	Inventory
Trade products		Live stock								

о ф а с ш (continued)

Фермы, описанные по номерам	К Р												
	Уплачено			П л а т а									
	За починку зернового инвентаря	За материал для построек	За строител. и ремонт построек	З а н я т ы						Разным лицам			
				Рабочей силы			С.-х. инвентаря	Рабочих лошадей	За личные услуги		За хозяйственные услуги		За землеустроительные работы
				Почасово	На срок	Поделно			Сдельн.	За личные услуги	За хозяйственные услуги		
1337	1338	1339	1340	1341	1342	1343	1344	1345	1346	1347	1348		
33	25,00	—	—	—	—	—	—	2,50	—	83,50	53,25	—	
34	—	—	—	—	—	—	—	2,00	—	90,00	65,00	—	
35	25,50	40,00	34,00	—	—	—	—	—	—	53,00	33,18	—	
36	41,00	10,00	—	—	—	—	—	—	—	38,00	18,50	—	
37	7,00	—	—	—	—	5,00	—	—	—	56,00	20,98	30,40	
38	17,50	—	204,00	—	—	—	—	—	—	97,00	64,10	—	
39	—	—	—	—	—	59,25	—	—	—	47,60	51,21	—	
40	5,00	—	—	—	—	—	—	—	—	53,15	38,25	—	
41	169,00	54,00	—	—	—	—	18,00	—	—	40,00	80,50	—	
42	14,10	—	8,00	—	—	3,00	—	—	—	48,50	27,35	—	
43	13,50	—	—	—	—	—	—	22,40	—	33,00	25,00	—	
44	—	—	90,00	—	30,00	38,00	—	6,00	—	40,00	37,75	—	
45	68,50	58,00	—	—	—	8,00	—	—	—	77,85	26,50	—	
46	20,50	—	26,85	—	12,50	31,00	—	6,00	—	80,00	6,00	—	
47	48,00	—	45,00	—	50,00	—	—	—	—	63,25	23,57	—	
48	3,00	—	—	—	—	—	—	8,00	—	51,65	27,93	—	
49	30,00	3,00	—	—	—	10,00	—	2,86	—	57,50	7,00	—	
50	5,50	345,10	60,00	—	—	—	—	—	—	43,50	25,50	—	
51	—	—	100,00	—	—	20,00	—	—	—	37,00	23,65	—	
52	25,00	—	107,40	—	150,00	13,00	—	—	—	88,00	40,50	—	
53	31,50	—	427,00	—	—	—	—	—	—	12,00	37,50	—	
54	15,50	50,00	—	—	—	25,00	—	2,00	—	96,00	11,70	—	
55	—	—	—	130,00	—	5,00	—	32,05	—	69,00	55,37	—	
56	—	—	179,50	205,00	—	—	—	—	—	163,00	40,90	—	
57	5,00	—	—	—	100,00	10,00	—	—	—	14,40	33,50	—	
58	35,50	—	83,10	—	120,00	23,00	40,00	—	—	99,10	6,40	35,00	
59	22,00	—	10,00	—	225,00	30,00	—	—	—	223,00	116,00	—	
60	101,64	37,00	272,50	285,00	150,00	—	—	—	—	30,00	21,50	67,55	
I	27,00	—	20,00	—	—	—	10,00	40,00	20,00	176,90	16,60	—	
II	2,40	282,34	162,50	—	—	—	—	31,10	58,60	278,85	50,55	—	
III	105,20	500,90	725,90	—	25,00	25,00	—	90,07	2,35	1046,41	466,91	11,00	
IV	567,50	560,10	1102,25	—	242,50	212,25	18,00	51,76	—	1286,50	745,34	30,40	
V	101,14	37,00	545,10	920,00	595,00	68,00	40,00	32,05	—	598,50	274,17	102,55	
	1337	1338	1339	1340	1341	1342	1343	1344	1345	1346	1347	1348	
	For inventory repair	Materials	Workmen craft	Perman. rent	Term	By the day	A piece	Agric. implements	Horse power	For personal service	Business service	For land surveying	
	For new buildings and repair			Workmen craft				Employment		Differ. persons			
	Given out			W a g e s				C r e d i t					



# Счет долго

Фармы ordinarily numbered	Д Е Б Е Т												
	Остаток долгов хозяйства к началу года	Дано в долг			Отдано в возврат долга					Уплачено % ко-операции и гос-учреждениям	Уплачено % частным лицам	Остаток долга за хозяйство к концу года	
		Деньгами	Средствами произв-ства	Продуктами потреблен.	Кооп. и госучр.		Частным лицам						
					Деньгами	Продуктами потреблен.	Деньгами	Средствами произв-ства	Продуктами потреблен.				
1362	1363	1364	1365	1366	1367	1368	1369	1370	1371	1372	1373		
33	—	—	—	—	—	—	—	—	—	—	—	100,00	
34	—	—	—	—	—	—	—	—	—	—	—	—	
35	—	—	8,44	1,38	—	—	—	—	—	—	—	—	
36	—	—	—	—	95,00	—	—	—	—	—	—	96,04	
37	—	—	4,25	—	100,00	—	—	—	—	6,00	—	0,68	
38	—	—	6,21	4,32	60,00	—	—	—	—	—	—	—	
39	—	—	—	—	40,00	—	—	—	—	—	—	—	
40	—	—	—	—	—	—	—	—	—	—	—	—	
41	—	—	9,00	—	—	—	—	—	—	—	—	—	
42	21,60	—	1,80	—	—	—	—	—	—	—	—	11,60	
43	—	—	—	—	22,50	13,08	—	—	—	—	—	90,00	
44	—	—	4,20	—	—	—	—	—	—	—	—	13,00	
45	—	—	18,00	—	—	—	—	4,65	3,84	—	—	8,60	
46	—	—	—	—	—	—	—	—	—	—	—	—	
47	—	—	—	—	72,50	—	—	—	—	—	—	11,73	
48	—	182,00	15,44	34,07	—	—	—	—	—	4,60	—	139,00	
49	—	—	—	18,36	—	—	—	—	—	—	—	—	
50	—	—	—	—	—	—	—	—	—	—	—	—	
51	—	—	6,40	28,80	—	—	—	—	—	—	—	—	
52	—	—	—	—	80,00	—	—	—	14,79	3,20	—	13,00	
53	—	—	—	—	—	—	—	—	—	—	—	—	
54	—	—	—	—	150,00	—	—	—	—	—	—	—	
55	—	100,00	—	9,94	500,00	—	—	—	—	—	32,00	118,00	
56	—	—	267,00	11,28	580,00	—	90,00	—	—	6,00	2,70	778,00	
57	—	—	—	—	—	—	—	—	—	—	—	—	
58	262,40	—	96,70	—	300,00	—	—	—	—	7,50	—	376,70	
59	—	—	—	—	—	—	—	—	—	—	—	—	
60	60,00	—	—	17,60	245,00	—	—	—	—	—	—	—	
I	—	—	—	—	40,00	—	36,00	5,25	20,46	1,20	4,00	80,10	
II	—	13,60	19,56	6,75	199,00	4,00	1,20	—	28,80	12,00	—	83,58	
III	—	—	—	5,70	779,40	20,11	112,00	16,08	124,27	14,50	2,00	262,28	
IV	21,60	182,00	73,74	86,93	620,00	13,08	—	4,65	14,79	17,20	—	483,65	
V	322,40	100,00	363,70	38,72	1625,00	—	90,00	—	—	13,50	54,70	1272,70	
	1362	1363	1364	1365	1366	1367	1368	1369	1370	1371	1372	1373	
	In cash	In cash	Materials	Products of personal use	In cash	Products of personal use	In cash	Materials	Products of personal use	Interest paid to cooperat. and state establishments	Interest paid to private persons	The rest of farm debt at the close of the year	
	Given on trust			Debts refunded									
	D			E					T				

## B a l a n c e

# В Ы Х О Т Н О Ш Е Н И Й

Баланс счета	К Р Е Д И Т											
	Остаток долга за хозяйством к началу года	Получено в долг						Получено в возврат долга		Списание удачных % по долгам	Остаток долгов хозяйству к концу года	
		От коопер. и госустр.			От частных лиц			Денегами	Продуктами потреблен.			
		Денегами	Средствами производств.	Продуктами потреблен.	Денегами	Средствами производств.	Продуктами потреблен.					
1374	1375	1376	1377	1378	1379	1380	1381	1382	1383	1384	1385	
100,00	—	50,00	—	—	50,00	—	—	—	—	—	—	
9,82	—	—	—	—	—	—	—	—	5,20	—	4,62	
191,04	—	170,00	14,80	—	—	—	6,24	—	—	—	—	
110,93	—	100,00	—	—	—	0,68	—	—	—	6,00	4,20	
70,53	60,00	—	—	—	—	—	—	—	—	—	10,53	
43,40	—	40,00	—	—	—	—	—	—	—	3,40	—	
9,00	—	—	—	—	—	—	—	—	—	—	9,00	
35,00	—	—	11,80	—	—	—	—	—	21,60	—	1,80	
125,58	13,08	49,00	—	—	63,50	—	—	—	—	—	—	
25,69	2,79	13,00	—	—	—	1,86	3,84	—	—	—	4,25	
18,00	—	—	—	—	—	—	—	—	—	—	18,00	
8,60	—	—	—	—	—	0,90	7,70	—	—	—	—	
88,85	—	80,00	—	—	—	4,25	—	—	—	4,60	—	
370,51	—	139,00	—	—	—	—	—	—	—	—	231,51	
18,36	—	—	—	—	—	—	—	—	18,36	—	—	
35,20	—	—	—	—	—	—	—	—	—	—	35,20	
110,99	—	93,00	—	—	—	—	14,79	—	—	3,20	—	
150,00	—	150,00	—	—	—	—	—	—	—	—	—	
759,84	—	618,00	—	—	—	—	—	—	9,84	32,00	100,00	
1734,98	1058,00	300,00	—	—	90,00	—	—	190,00	—	8,70	88,28	
1060,90	114,20	150,00	396,40	16,00	—	—	—	—	—	7,50	376,70	
305,00	—	245,00	—	—	—	—	—	—	16,60	—	43,40	
187,01	2,60	40,60	51,16	—	54,50	4,89	28,66	—	—	5,20	—	
368,50	103,30	125,70	14,75	6,54	23,00	5,00	38,40	—	1,50	12,00	38,41	
336,44	336,58	687,90	30,28	12,15	117,65	92,92	37,40	—	—	15,82	5,70	
1521,50	75,87	745,00	165,40	—	113,50	7,69	32,57	—	—	17,20	319,11	
860,72	1172,30	1313,00	396,40	16,00	90,00	—	—	190,00	26,44	48,20	608,38	
1374	1375	1376	1377	1378	1379	1380	1381	1382	1383	1384	1385	
Balance of the account	The rest of farm debt at the opening of the year	In cash	Materials	Products of personal use	In cash	Materials	Products of personal use	In cash	Products of personal use	Received for credit percent	Rest of debts to the farm at the opening of the year	
		C o o p e r a t i v e   a n d   s t a t e   e s t a b l i s h m e n t s			F r o m   p r i v a t e   p e r s o n s			D e b t s   r e f u n d e d				
		B o r r o w e d   f r o m										
		C	R	E	D	I	T					

o f d e b t s

Счет

№№ хозяйств по балансу	Ржаная зерно			Ржаной муки			Овес соломы			Пшеница в зерно		
	Пуд.	Кгр.	Руб.	Пуд.	Кгр.	Руб.	Пуд.	Кгр.	Руб.	Пуд.	Кгр.	Руб.
	1386	1387	1388	1389	1390	1391	1392	1393	1394	1395	1396	1397
33				25,0	109,51	30,00						
31				20,0	327,61	21,00						
35				4,0	65,52	5,52						
36	10,0	163,80	14,79	12,0	196,57	14,40	30,0	491,41	4,50	1,5	24,57	2,1
37				27,37	448,33	35,65	15,0	245,71	2,25			
38	1,0	65,52	3,84	35,0	573,32	44,10	15,0	215,71	2,25			
39				12,0	196,57	15,12						
40				35,0	573,32	38,15						
41	15,0	245,71	15,00	25,0	409,51	32,50	15,0	245,71	2,25			
42				21,0	393,13	28,80	20,0	327,61	3,00	6,0	98,28	9,0
43				20,0	327,61	21,00						
44				12,0	196,57	14,97	19,0	311,23	2,85			
45				30,0	491,41	39,60	45,0	737,12	8,75			
46				30,0	491,41	33,60	60,0	982,83	9,00			
47				22,0	360,37	26,40	10,0	163,80	1,50			
48	6,0	98,28	6,00	15,0	245,71	19,50						
49	40,0	655,22	38,40									
50				30,0	491,41	36,00						
51	30,0	491,41	28,80							6,0	98,28	9,0
52				16,0	262,09	20,64	20,6	327,61	3,90			
53	40,0	655,22	38,40									
54				26,0	425,89	31,00				8,87	145,29	14,2
55				2,0	32,76	2,46						
56				4,0	65,52	4,56						
57				25,0	409,51	30,75	100,0	1638,05	15,00	20,0	327,61	30,0
58							25,0	409,51	3,75			
59	20,0	327,61	19,20	30,0	491,41	34,50						
60	20,0	327,61	17,33							6,0	98,28	9,0
	28,0	458,65	27,31	5,87	22,44	7,30				5,0	81,90	8,0
I				35,0	573,32	48,20	90,0	1474,24	12,90	2,5	8,19	1,0
II	82,25	1347,29	80,27	212,5	3480,86	267,55	486,0	7960,92	63,70	44,0	720,74	67,2
IV	145,0	2375,17	145,80	420,37	6885,87	513,35	249,0	4978,74	37,35	22,37	366,43	35,8
V	40,0	655,22	36,53	61,0	999,21	72,57	125,0	2047,56	18,75	25,0	425,89	40,5
	1386	1387	1388	1389	1390	1391	1392	1393	1394	1395	1396	1397
Farms originally numbered	Poods	Kgr.	Rubles	Poods	Kgr.	Rubles	Poods	Kgr.	Rubles	Poods	Kgr.	Rubi.
	Rye in grain			Rye flour			Winter straw			Wheat in grain		
	Remained at the											
D												

Account of stock



№№ хозяйств по районам	О с т а т к и											
	Картофели			Льняного семени			Льняных амыхов			Льняного волокна		
	Пуд.	Кгр	Руб.	Пуд.	Кгр	Руб.	Пуд.	Кгр	Руб.	Пуд.	Кгр	Руб.
	1410	1411	1412	1413	1414	1415	1416	1417	1418	1419	1420	1421
33	70,0	1146,63	17,50	10,5	171,99	13,13	—	—	—	40,0	655,22	566,80
34	100,0	1638,05	25,00	36,0	589,70	70,00	1,5	24,57	1,50	—	—	—
35	100,0	1638,05	28,00	10,0	163,80	14,00	—	—	—	—	—	—
36	160,0	2620,90	40,00	15,75	258,00	19,68	—	—	—	—	—	—
37	160,0	2620,90	40,00	7,87	128,91	9,83	—	—	—	—	—	—
38	225,0	3685,61	58,50	15,5	153,90	21,39	2,0	32,76	1,96	—	—	—
39	94,0	1539,77	24,44	10,5	171,99	13,97	—	—	—	—	—	—
40	140,0	2293,30	33,60	12,0	196,57	14,88	2,0	32,76	1,98	—	—	—
41	48,0	786,26	14,40	5,5	90,09	7,81	—	—	—	—	—	—
42	236,0	3855,80	59,00	12,5	204,76	15,62	—	—	—	10,0	163,10	108,30
43	130,0	2129,50	32,50	8,0	131,04	10,00	—	—	—	—	—	—
44	95,0	1550,15	26,60	14,0	229,33	19,60	3,0	49,14	3,00	—	—	—
45	70,0	1146,63	13,30	7,0	114,66	8,32	—	—	—	—	—	—
46	140,0	2293,30	21,00	3,37	55,20	3,85	1,0	16,38	0,90	—	—	—
47	100,0	1638,05	25,00	8,0	131,04	10,00	0,75	12,29	0,75	—	—	—
48	125,0	2017,56	39,62	9,0	147,42	10,39	—	—	—	—	—	—
49	263,0	4308,07	65,70	—	—	—	—	—	—	—	—	—
50	150,0	2457,10	37,50	3,0	49,14	3,75	—	—	—	—	—	—
51	180,0	2948,50	45,00	9,0	147,42	11,25	—	—	—	—	—	—
52	54,0	884,50	15,66	6,0	98,28	8,46	—	—	—	—	—	—
53	100,0	1638,05	25,00	3,0	49,14	3,75	0,37	6,06	0,36	—	—	—
54	100,0	1638,05	25,00	3,0	49,14	3,75	3,0	49,14	3,00	—	—	—
55	250,0	4095,10	57,50	7,10	116,29	9,79	—	—	—	—	—	—
56	170,0	2784,70	32,30	7,30	119,57	9,23	0,3	4,91	2,50	—	—	—
57	150,0	2457,10	34,50	12,5	204,76	16,87	1,12	18,34	1,07	17,0	278,47	156,06
58	15,0	245,71	3,75	—	—	—	—	—	—	—	—	—
59	210,0	3439,90	44,10	9,0	147,42	10,89	—	—	—	—	—	—
60	267,2	4376,86	56,18	—	—	—	—	—	—	—	—	—
I	145,0	2375,17	35,27	11,35	185,92	15,88	—	—	—	1,0	16,38	7,00
II	210,0	3439,90	57,35	17,9	293,21	25,18	1,0	16,38	0,98	2,0	32,76	21,26
III	2170,5	35553,86	558,38	102,25	1674,90	131,18	15,13	247,83	14,46	13,7	231,41	138,18
IV	2840,0	46520,59	712,32	209,49	3431,54	296,44	13,62	223,10	13,45	50,0	819,02	675,16
V	1062,2	17399,36	228,33	35,9	588,06	46,78	1,42	23,25	3,87	17,0	278,47	156,06
	1410	1411	1412	1413	1414	1415	1416	1417	1418	1419	1420	1421
	Poods	Kgr	Rubles	Poods	Kgr	Rubles	Poods	Kgr	Rubles	Poods	Kgr	Rubles
	Potatoes			Flax seed			Linseed cake			Flax in fibre		
	Remained at the op											
	D											

Account of sto

**З а п а с о в (продолжение)**

К л а с с														
Клеверного семени			Тимофеевского семени			Клеверного сена			Лугового сена			Продуктов отбора		
Пус.	Кор.	Рус.	Пус.	Кор.	Рус.	Пус.	Кор.	Рус.	Пус.	Кор.	Рус.	Пус.	Кор.	Рус.
1122	1123	1424	1425	1426	1427	1428	1429	1430	1431	1432	1433	1434	1435	1436
0.5	8.19	8.21	0.87	14.25	6.12	50.0	819.02	17.00				0.75	12.29	1.25
						50.0	819.02	17.00						
1.0	16.38	15.95	0.5	8.19	3.50	20.0	327.61	6.60	100.0	1638.05	39.00			
						40.0	655.22	13.60						
1.0	16.38	16.48				20.0	327.61	6.80					2.5	40.95
						5.0	81.90	1.52					0.25	4.09
0.75	12.29	12.30	0.37	6.06	3.00									
0.75	12.29	12.00							42.0	687.98	7.98			
1.0	16.38	16.00				50.0	819.02	17.00				0.5	8.19	0.77
0.37	6.06	6.00	0.37	6.06	2.62	60.0	982.83	15.60						
0.17	2.78	2.80	0.15	2.15	1.04	25.0	409.51	7.00				1.2	19.65	2.16
						50.0	819.02	13.00						
0.5	8.19	8.00				50.0	819.02	17.00				3.0	49.14	4.65
2.5	40.95	39.90				40.0	655.22	12.00						
									100.0	1638.05	18.00	1.0	16.38	1.46
						5.0	81.90	1.70					0.92	15.07
1.5	24.57	24.75	0.5	8.19	3.73	35.0	573.32	10.15				0.5	8.19	0.65
3.07	60.60	59.71	0.15	7.37	3.07	188.0	3079.53	60.03	57.0	933.69	18.07	5.3	80.81	15.64
5.37	87.96	87.01	2.0	32.76	15.24	235.0	3849.42	79.52	142.0	2326.03	37.98	4.1	67.16	3.39
0.17	51.92	50.70	0.15	2.45	1.04	225.0	3685.51	64.60	100.0	1638.05	18.00	5.2	85.17	8.27
1122	1123	1424	1425	1426	1427	1128	1429	1430	1431	1432	1433	1434	1435	1436
kgf	Rubles	Poods	kgf	Rubles	Poods	kgf	Rubles	Poods	kgf	Rubles	Poods	kgf	Rubles	Poods
Clover seeds			Timothy seeds			Clover hay			Meadow hay			Kitchen garden production		
g o l d e n y e a r														
I T														

**С к л а д в р е з е р в е (continued)**

Счет

№№ хозяйств по порядку	О с т а в к и н а ч а															
	Говядины			Свинины			Кож		Овечьи		Шерсти			Дрова и досоветерпалон		
	Пуд.	Кгр	Руб.	Пуд.	Кгр	Руб.	Шт.	Руб.	Шт.	Руб.	Фунт.	Кгр	Руб.	Саж.	Руб.	
	1437	1438	1439	1440	1441	1442	1443	1444	1445	1446	1447	1448	1449	1450	1451	
33															267,93	
34														12,0	93,60	
35															72,80	
36							5	7,50								
37														6,0	48,00	
38																
39									2	2,42					47,50	
40																
41															139,00	
42														6,0	47,10	
43																
44														18,0	148,50	
45							1	2,00						1,0	7,80	
46														14,0	219,70	
47														3,0	27,00	
48				1,5	24,57	11,19								6,0	57,00	
49														3,0	18,00	
50														5,0	40,00	
51														2,0	12,00	
52														2,0	16,50	
53														6,0	46,80	
54				0,62	10,15	4,37			2	3,00				2,0	15,86	
55																
56														1,0	7,94	
57														1,0	9,56	
58																
59							1	0,75			4,0	1,64	2,88	3,0	13,92	
60				3,0	49,14	20,88					5,0	2,05	3,15			
I															3,0	21,54
II	1,0	16,38	5,16	1,5	24,57	11,19								14,0	120,76	
III				5,0	81,90	34,48	14	19,75	8	27,00	5,0	2,05	3,35	51,5	415,65	
IV				2,12	34,72	15,56	6	9,50	4	5,42				141,0	1321,89	
V				3,0	49,14	20,88	1	0,75			9,0	3,69	6,33	5,0	31,36	
	1437	1438	1439	1440	1441	1442	1443	1444	1445	1446	1447	1448	1449	1450	1451	
Farms ordinarily numbered	Pood	Kgr	Rubles	Pood	Kgr	Rubles	Piece	Rubles	Piece	Itobles	Pount	Kgr	Itobles	Saj.	Rubles	
	Beef			Pork			Hides		Sheep-skin		Wool			Fuel		
Remained at the op.																
D																

Account of sto

**з а п а с о в (продолжение)**

Б Е Т						П о с т у п и л о п р о д у к т о в н а с у м м у						
д у г о з а												
Хворосту		Н а в о л а				Прочих на сумму	Овняк кубатур	Ярочка зернов	Картофели	Семя трав.	Сена ибс. трав	Дрова и т.п.
Воз.	Руб.	Пуд.	Кр	Руб.								
1452	1453	1454	1455	1456	1457	1458	1459	1460	1461	1462	1463	
5	7,50	3250,0	53236,61	48,75	—	173,71	147,60	110,67	—	211,30	9,70	
8	12,00	—	—	—	1,40	172,46	130,50	98,75	—	246,00	13,20	
—	—	3750,0	61426,86	56,25	—	131,08	111,32	241,40	—	223,34	56,00	
—	—	—	—	—	—	6,95	116,64	151,70	—	200,50	13,50	
5	5,00	—	—	—	—	3,92	182,55	149,74	—	379,00	60,00	
10	10,00	—	—	—	—	2,12	217,35	219,42	—	269,80	18,20	
20	30,00	2550,0	41770,26	38,25	—	0,62	128,11	172,37	—	223,68	65,00	
—	—	—	—	—	—	—	155,85	111,53	—	209,69	173,78	
—	—	—	—	—	—	—	213,00	88,04	—	158,40	30,00	
—	—	—	—	—	—	5,50	89,01	190,25	—	184,30*	30,00	
—	—	—	—	—	—	—	169,28	179,80	—	242,00	—	
—	—	—	—	—	—	—	9,53	132,82	—	202,30	75,66	
—	—	—	—	—	—	—	0,74	174,00	—	99,94	22,80	
—	—	—	—	—	—	—	11,54	24,45	—	5,20*	156,00	
2	2,00	97,0	1588,91	1,45	—	—	6,66	125,10	—	192,34	19,50	
—	—	—	—	—	—	—	5,1	107,80	—	249,31	22,05	
—	—	1500,0	24570,75	22,50	—	—	6,00	102,61	—	170,25*	21,00	
20	20,00	—	—	—	—	—	0,30	138,75	—	156,10*	82,50	
—	—	—	—	—	—	—	—	182,82	—	291,00	29,50	
1	1,00	—	—	—	—	—	35,26	27,50	—	—	165,20	
—	—	—	—	—	—	—	—	119,73	—	—	87,00	
3	4,50	—	—	—	—	—	3,90	123,00	—	199,90*	12,00	
—	—	—	—	—	—	—	—	236,44	—	338,94	44,00	
2	2,08	3875,0	63474,43	58,12	—	—	500,51	265,28	—	179,05	105,18	
2	2,00	4810,0	78790,19	72,20	—	—	2,00	207,87	—	271,65	27,60	
—	—	—	—	—	—	—	—	107,16	—	145,92*	—	
8	7,58	—	—	—	—	—	—	179,34	—	415,38	84,50	
—	—	—	—	—	—	—	—	3,57	—	217,80*	77,52	
2	1,94	464,0	7600,55	6,97	—	—	—	119,66	—	51,64	239,00	
14	13,16	2400,0	39313,19	36,00	—	—	0,10	378,95	—	339,96	176,67	
77	73,00	14031,0	229834,75	210,47	—	—	—	1650,51	—	2825,96	741,93	
74	92,00	11147,0	182593,39	167,20	—	—	—	3009,67	—	4224,35	1165,59	
10	11,66	8655,0	142264,61	130,32	—	—	—	999,66	—	1568,74	338,80	
1452	1453	1454	1455	1456	1457	1458	1459	1460	1461	1462	1463	
Cart load	Rubles	Pood	Kgr	Rubles	Miscellaneous to the amount of	Winter crop	Spring crop	Potatoes	Grass seeds	Field hay	Meadows	
Brush for fuel			Barn manure									
ing of the year						Brutto production						
Б Е Т												

**с к и н r e s e r v e (continued)**

Вид хозяйства по по- рядам		Поступило продуктов на сумму								
		Огорода и сада	Лесозаготовок	Крупного ро- говья	Овцеводства	Свиноводства	Птицеводства	Льна	Паннона	Прочих
		1464	1465	1466	1467	1468	1469	1470	1471	1472
33		45,51	52,58	393,12	29,20	88,00	26,25	840,20	52,50	—
34		21,10	44,00	342,77	50,45	21,00	22,25	608,00	73,12	—
35		14,94	32,40	267,41	57,65	67,32	18,88	512,42	42,00	—
36		2,23	58,92	243,75	—	61,00	40,00	760,34	49,50	—
37		31,83	114,00	63,18	43,38	143,00	69,50	468,98	15,16	—
38		108,47	135,00	428,67	36,71	90,44	17,46	602,24	72,00	—
39		67,94	154,79	86,14	46,04	164,18	11,74	543,98	42,74	—
40		5,07	31,20	258,75	22,45	93,88	27,82	272,45	71,25	—
41		126,20	5,86	380,60	71,00	45,50	9,08	403,28	59,99	—
42		26,43	45,25	250,92	25,40	35,00	12,25	290,17	55,12	—
43		30,75	37,50	200,00	40,47	28,00	36,90	316,36	36,75	—
44		9,38	378,00	130,49	42,30	38,58	11,90	478,43	40,95	—
45		41,74	3,10	109,75	34,98	27,76	8,40	206,10	28,83	—
46		5,80	40,10	215,07	38,20	62,10	14,00	153,45	71,99	—
47		32,35	80,40	172,91	56,10	158,75	25,25	689,55	37,50	—
48		47,94	68,00	218,27	72,80	82,04	35,88	203,37	79,92	—
49		138,30	—	134,00	15,00	182,50	27,00	156,17	22,86	—
50		13,90	81,50	241,83	46,53	112,00	45,45	340,40	49,50	—
51		33,25	29,70	352,88	32,10	63,00	22,60	619,68	45,00	—
52		15,26	84,65	413,06	8,45	43,14	18,04	407,59	32,70	—
53		22,36	—	135,27	35,45	49,00	29,00	119,10	34,50	—
54		79,70	—	300,00	23,02	81,25	19,50	158,50	34,65	—
55		14,44	73,72	225,00	—	49,81	16,50	451,20	86,70	—
56		24,05	110,05	323,20	63,82	135,84	20,36	374,88	88,58	—
57		21,11	23,00	385,61	84,41	154,08	—	827,74	59,28	200,00
58		48,96	21,60	325,74	5,70	96,00	32,69	—	39,15	—
59		18,90	104,18	405,93	129,70	130,28	29,93	422,65	93,75	—
60		5,83	189,43	317,38	107,42	90,48	44,81	—	59,15	112,00
I		106,03	261,55	403,49	14,82	91,73	67,52	295,38	40,09	—
II		32,55	552,89	681,02	77,36	279,64	90,14	1019,97	116,71	—
III		579,03	1052,49	3456,41	392,01	1345,24	428,09	4356,92	650,46	—
IV		973,45	1477,25	5528,15	827,66	1741,75	549,15	9150,96	1039,53	—
V		133,29	521,98	1982,86	391,05	656,52	144,37	2076,47	426,61	312,00
		1464	1465	1466	1467	1468	1469	1470	1471	1472
Farms collectively numbered		Kitchen garden and orchard	Lumber and timber	Horned cattle	Sheep	Swine	Poultry	Flax	Baru manure	Miscellaneous
G r o s s p r o d u c t i o n										
								D	E	

Account of sto

**З а п а с о в** (продолжение)

Б		Е		Т					
Куплено на сумму		Получено продуктов и материалов							
На личные потребности	На хозяйственные нужды	Из обмена	В обмен	В дар	В возврат долга	От сдачи имущества	За работу натурой на сумму	Прочие поступления	Итого счѣта
1473	1474	1475	1476	1477	1478	1479	1480	1481	1482
12,50	182,00	178,70	—	—	—	—	—	—	3664,15
186,00	—	113,48	—	—	—	—	—	—	2423,83
76,20	—	123,20	4,64	5,20	—	—	—	—	2197,46
35,00	37,00	128,20	—	21,94	—	—	—	—	2249,88
82,00	106,00	194,47	—	0,68	—	—	—	—	2652,56
94,75	—	209,88	—	—	—	—	—	—	3096,30
192,50	42,00	117,88	—	—	—	—	—	—	2300,44
56,90	—	109,78	—	—	—	—	—	—	1894,14
134,50	165,52	170,16	65,25	—	—	—	—	—	2518,01
114,45	—	135,40	—	11,60	21,60	—	—	6,00	1981,73
127,20	—	12,64	7,80	—	—	36,00	—	16,00	1849,32
169,45	—	119,28	—	5,70	—	—	—	22,20	2276,67
22,62	18,00	129,24	7,80	—	—	—	—	—	1449,34
149,00	24,65	67,90	—	8,60	—	60,50	13,50	—	1838,91
103,93	—	111,16	—	4,25	—	—	—	—	2141,27
117,60	47,75	111,15	—	—	—	28,96	—	—	2135,85
41,40	6,50	127,80	—	—	18,36	1,90	—	—	1649,05
64,10	34,55	159,22	—	—	—	13,60	—	—	1999,23
74,00	18,00	172,76	6,00	—	—	84,00	—	—	2736,81
295,40	26,00	85,65	—	14,79	—	—	40,68	—	2417,59
50,90	—	88,03	—	—	—	—	—	—	1279,65
115,41	39,29	166,95	2,40	—	—	112,30	—	—	1963,54
166,00	—	201,34	—	—	9,84	—	356,00	10,50	2664,14
477,30	533,50	394,55	6,72	—	—	154,88	18,50	95,90	4400,30
84,80	—	191,28	—	—	—	—	—	—	3126,08
230,50	132,00	104,85	26,75	16,00	—	83,44	—	24,50	1723,72
239,60	—	156,16	—	—	—	—	—	12,00	3187,06
176,80	553,88	123,40	—	7,00	9,60	40,21	—	0,10	3729,82
637,18	30,00	110,44	—	36,37	—	—	20,02	14,76	3290,93
472,29	18,80	384,94	14,0	49,84	1,50	—	485,40	19,20	6683,73
1754,06	190,00	1708,13	36,67	142,79	—	5,05	13,63	219,27	23855,83
2411,19	747,24	2940,95	93,89	71,86	39,96	337,26	54,18	44,20	44716,26
1375,00	1219,38	1171,58	33,47	23,00	19,44	278,53	374,50	143,00	19030,12
1473	1474	1475	1476	1477	1478	1479	1480	1481	1482
For personal use	For household	From dressing and finishing	In exchange	Borrowed	Debts returned	Implements lent	Earned in natural products	Miscellaneous	Balance of the account
Bought		Received in products and materials							

**с k i n r e s e r v e** (continued)



**З а п а с о в (продолжение)**

Д О В А Н О									
Х а н о п р о д у к т о н									
Картофля	Льна (во- лока и сеян)	Посевного семя и се- мян трав	Огорода и сады	Лесомате- риалов	Крупн. рог. скота	Овцеед- ства	Свиново- ства	Птицеод- ства	Луговое- ства
1495	1496	1497	1498	1499	1500	1501	1502	1503	1504
—	1372,00	—	—	—	2,50	—	46,00	—	—
—	653,50	—	—	—	1,50	—	—	—	—
16,00	485,40	33,75	—	56,30	3,00	—	—	—	—
15,00	717,00	47,50	—	—	—	—	26,00	—	12,00
3,00	419,06	—	—	—	9,00	—	24,00	—	—
—	560,00	—	—	95,00	34,10	—	—	—	—
8,40	497,60	—	15,60	—	3,00	—	112,50	—	—
24,50	251,00	12,00	—	—	—	—	10,00	—	—
—	390,50	—	10,00	120,00	11,00	—	—	—	—
—	374,60	—	—	—	21,00	—	—	—	—
6,50	302,30	12,50	—	—	—	—	—	—	—
5,00	433,50	100,00	—	176,00	2,00	—	—	—	—
80,00	186,40	—	3,50	—	2,00	—	—	—	—
—	128,80	—	—	180,00	—	—	—	—	—
20,00	619,00	—	—	—	2,00	—	80,00	—	—
77,50	174,90	8,00	12,00	—	9,60	—	64,00	—	—
12,50	131,30	—	63,00	—	5,00	—	130,00	—	—
—	312,00	—	10,00	—	2,50	—	—	—	—
—	580,80	—	2,80	—	12,00	—	—	—	—
32,00	357,66	—	18,50*	36,00	3,00	—	—	—	31,50
—	101,75	—	—	—	2,50	—	—	—	—
—	150,95	8,40	8,00	—	—	—	—	—	—
308,00	427,20	100,00	—	—	—	—	—	—	—
—	341,20	2,00	—	—	8,50	—	—	—	—
16,00	772,75	—	4,00	—	5,25	13,50	115,50	—	—
—	—	—	—	—	12,90	—	62,00	—	—
—	367,00	—	—	—	15,00	—	—	—	—
—	—	—	—	—	19,00	—	—	—	—
27,60	229,20	—	50,00	229,90	3,00	—	4,00	—	45,00
17,00	943,10	2,70	—	111,50	126,50	—	85,30	—	5,00
512,78	3987,36	280,00	99,32	191,00	49,30	36,50	450,65	70,60	22,00
300,40	9200,02	222,15	143,40	663,30	125,70	—	492,50	—	43,50
324,00	1908,15	102,00	4,00	—	60,65	13,50	177,50	—	—
1495	1496	1497	1498	1499	1500	1501	1502	1503	1504
Potatoes	Flax fi- berseed	Clover hay and seed	Kitchen garden and orchard	Timber and timber	From hor- ned cattle	Sheep	Swine	Poultry	Meadow

material in stock (cont nued)

Счет

№№ хозяйств по району	По плану произ-вств и материалов										К		Р		Е	
							На личные потреб-ности владельца				Ос					
	В перепис-ке борозы	В обмен	В арен	В подарок друга	За плату имуще-ства	За плату рабо-чей силы	Своих	Куплен-ных	Прочие расходы	Ран						
	1505	1506	1507	1508	1509	1510	1511	1512	1513	1514						
33	133.31	—	—	—	—	—	636.00	121.50	8.03	—						
34	96.86	—	—	—	—	—	598.55	144.00	7.80	—						
35	96.52	4.64	9.82	—	—	6.86	414.83	74.20	4.12	5.00	—					
36	102.81	—	—	—	—	—	518.59	32.00	4.18	13.87	—					
37	137.32	—	4.25	—	—	7.25	687.18	84.00	15.08	14.1	—					
38	167.90	—	10.53	—	—	—	799.76	192.50	74.18	15.75	—					
39	93.24	—	—	—	8.30	—	336.89	54.10	19.75	—	—					
40	85.25	1.50	—	—	—	5.74	428.36	50.90	14.34	12.00	—					
41	139.39	12.75	9.00	—	—	—	727.44	234.50	1.80	17.75	—					
42	114.22	—	1.80	—	—	—	443.53	76.88	19.71	—	—					
43	103.78	4.80	—	13.08	—	—	57.50	122.70	1.87	—	—					
44	93.45	—	4.20	8.49	—	150.56	459.02	46.50	52.70	8.00	—					
45	104.47	11.80	18.00	—	—	5.70	294.93	40.62	1.95	28.00	—					
46	43.71	—	—	—	18.00	18.51	411.69	141.00	7.91	—	—					
47	94.00	—	—	—	—	—	417.25	94.86	68.28	—	—					
48	82.40	—	49.51	—	—	—	594.61	38.00	7.02	—	—					
49	106.32	—	15.94	—	6.16	—	356.90	41.40	13.14	32.0	—					
50	112.64	20.58	—	—	—	6.10	605.67	61.10	12.00	—	—					
51	133.46	5.76	35.20	—	—	4.50	648.86	60.00	11.28	42.00	—					
52	60.23	—	—	14.79	—	2.84	675.59	163.90	75.23	13.5	—					
53	74.50	—	—	—	—	7.20	343.46	40.90	31.05	32.00	—					
54	143.87	4.35	—	—	1.70	—	538.57	115.41	11.42	9.25	—					
55	251.01*	—	9.84	—	—	—	415.61	166.00	73.75	—	—					
56	321.50	—	11.28	—	—	33.96	685.49	467.30	851.12	50.0	—					
57	112.90	—	—	—	—	—	560.23	81.80	52.78	—	—					
58	99.55	1.80	17.00	—	—	33.12	246.12	345.50	152.50	4.0	—					
59	125.67	—	—	—	—	—	674.40	239.60	123.56	—	—					
60	103.96	—	—	—	16.45	—	837.68	176.80	—	15.5	—					
I	90.88	—	—	23.06	14.49	—	775.19	651.68	53.12	9.75	—					
II	310.16	121.09	26.31	32.80	14.74	11.40	1398.22	476.50	362.19	30.00	—					
III	1382.71	43.32	5.70	158.05	24.74	1.50	7510.48	1320.22	783.76	104.12	—					
IV	2319.65	66.18	157.35	39.93	34.16	216.26	1475.18	2033.97	462.83	243.22	—					
V	1044.59	1.80	38.72	17.60	16.45	67.08	3419.53	1480.30	1253.71	69.50	—					
	1505	1506	1507	1508	1509	1510	1511	1512	1513	1514						
Farms ordinarily numbered	Findling and dressing	In exchange	Borrowed	Debts returned	Implements rented	For rented work-power	Farm	Products bought	Other expenses	Pools						
	Products and materials at the sum of										R					
	C						R		E		R					
	C						R		E		E					

Account of ma

### З а п а с о в (продолжение)

Д И Т										
в зерне										
		Ржаной муки			Озимой соломы			Пшеницы в зерне		
Кгр.	Руб.	Пуд.	Кгр.	Руб.	Пуд.	Кгр.	Руб.	Пуд.	Кгр.	Руб.
1515	1516	1517	1518	1519	1520	1521	1522	1523	1524	1525
—	—	15.0	245.71	18,00	—	—	—	—	—	—
—	—	25.0	409.51	30,00	—	—	—	14,0	229.33	22.40
81.90	4.90	20.0	327.61	27.60	—	—	—	—	—	—
227.20	13.32	11.0	180.19	13,20	—	—	—	—	—	—
230.96	14.10	27.5	450.46	34,29	15.0	245.71	2.25	3,75	61.42	6.38
258.00	15.12	40.0	655.22	50,40	—	—	—	—	—	—
—	—	25.0	409.51	31,63	9,0	147.42	0.99	—	—	—
196.57	10.68	23.0	376.75	25,07	25.0	409.51	3.75	—	—	—
290.76	17.75	20.0	327.61	26,00	20.0	327.61	3,00	—	—	—
—	—	24.0	393.13	28,80	30,0	491.41	4.50	1,0	16.38	1.60
—	—	20.0	327.61	24,00	—	—	—	3,0	49.14	3.20
131.04	7.84	15.0	245.71	19,20	28,0	458.65	4.20	—	—	—
458.65	25.20	—	—	—	60,0	982.83	9,00	—	—	—
—	—	12.0	196.57	15,60	20,0	327.61	3,00	—	—	—
—	—	25.0	409.51	30,00	21.0	343.99	3.45	—	—	—
—	—	19.5	319.42	26,23	—	—	—	—	—	—
524.18	33.12	10.0	103.80	12,40	—	—	—	—	—	—
—	—	17.0	278.47	20,40	25,0	409.51	3.75	—	—	—
687.98	40.32	—	—	—	30,0	491.41	4.50	13,0	212.95	20.80
221.14	17.42	—	—	—	—	—	—	—	—	—
524.18	30.72	3.0	49.14	3,60	—	—	—	—	—	—
151.51	8.88	12.75	208.86	15,30	—	—	—	—	—	—
—	—	20.0	327.61	24,60	—	—	—	—	—	—
819.02	47.00	15.0	245.71	17,13	70,0	1146.13	6.75	—	—	—
—	—	59.0	966.45	72,57	60,0	982.83	9.00	11.75	192.48	17.98
65.52	3.84	—	—	—	—	—	—	—	—	—
—	—	28.0	458.65	32,48	—	—	—	—	—	—
253.90	13.01	3.0	49.14	7,15	—	—	—	—	—	—
159.70	10.80	14.00	229.33	17.80	—	—	—	4,60	75.34	7.36
491.41	29.00	79.07	1305.52	92.29	90,00	1474.24	12.30	—	—	—
1705.53	102.10	212.30	3476.86	216.62	164,00	2686.40	24.07	25.33	414.91	40.42
3984.06	239.37	363.75	5958.40	451.72	285,00	4635.68	45.39	34.75	569.22	54.38
1138.44	63.85	125.00	2047.56	153.93	130,00	2129.46	15.75	11.75	192.47	17.98
1515	1516	1517	1518	1519	1520	1521	1522	1523	1524	1525
Kgr.	Rubles	Poods	Kgr.	Rubles	Poods	Kgr.	Rubles	Poods	Kgr.	Rubles
		Rye flour			Winter straw			Wheat		
at the close of the year										
D I T										

terial in stock (continued)

С ч е т

№№ хозяйств по №- порядку	К Р Э								
	О с т а т к и н а								
	Пшеничной муки			О в с а			Ярской соломы		
	Пуд.	Кгр	Руб.	Пуд.	Кгр	Руб.	Пуд.	Кгр	Руб.
	1526	1527	1528	1529	1530	1531	1532	1533	1534
33	---	---	---	35,5	581,51	28,40	---	---	---
34	---	---	---	22,5	368,56	13,00	---	---	---
35	---	---	---	25,5	417,70	21,67	---	---	---
36	---	---	---	58,15	952,52	46,52	43,0	704,36	8,60
37	---	---	---	41,87	685,85	33,50	---	---	---
38	---	---	---	50,0	819,02	41,50	---	---	---
39	---	---	---	44,75	733,03	36,80	---	---	---
40	---	---	---	52,0	851,79	41,08	---	---	---
41	---	---	---	13,0	212,95	14,35	---	---	---
42	2,0	32,76	4,00	20,0	327,61	16,00	---	---	---
43	---	---	---	12,0	196,57	9,60	70,0	1146,63	21,00
44	---	---	---	23,0	376,75	19,55	---	---	---
45	9,75	159,71	18,90	33,35	546,29	24,66	7,5	122,85	1,50
46	4,0	65,52	13,60	40,87	669,47	21,61	---	---	---
47	---	---	---	---	---	---	27,0	442,22	5,60
48	---	---	---	50,6	828,84	44,17	15,0	245,71	2,63
49	---	---	---	14,5	237,52	12,00	40,0	655,22	8,00
50	---	---	---	44,0	720,74	35,20	5,0	81,90	1,00
51	1,0	16,38	2,00	32,25	528,27	25,80	12,0	196,57	2,40
52	---	---	---	117,85	1930,44	101,36	22,0	360,37	4,40
53	---	---	---	35,0	573,32	28,00	7,12	116,62	1,42
54	12,5	204,76	25,00	60,0	982,83	48,00	10,0	163,80	2,00
55	---	---	---	25,0	409,51	20,00	---	---	---
56	---	---	---	78,38	1283,90	58,42	25,0	409,51	4,90
57	4,0	65,52	8,20	14,25	333,42	11,40	20,0	327,61	4,00
58	6,0	98,28	8,00	---	---	---	15,0	245,71	3,00
59	---	---	---	81,0	1326,82	61,56	70,0	1146,63	14,00
60	1,0	16,38	5,10	65,35	1070,46	85,03	200,0	3276,10	32,08
I	---	---	---	34,50	565,13	27,26	26,00	425,89	5,21
II	---	---	---	113,40	1857,55	87,62	43,00	704,36	8,42
III	7,50	122,85	16,21	290,12	4752,30	234,20	154,62	2532,75	36,30
IV	29,25	479,12	63,50	826,69	13541,59	667,77	258,62	4236,31	58,66
V	11,00	180,19	21,30	263,98	4324,12	235,41	330,00	5405,56	57,98
	1526	1527	1528	1529	1530	1531	1532	1533	1534
	Poods	Kgr	Rubbles	Poods	Kgr	Rubbles	Poods	Kgr	Rubbles
	Wheaten flour			O a t s			Spring straw		
	R e s t a t t h e c l o								
	C R E								

Account of ma

**З а п а с о в (продолжение)**

Д И Т								
к о п е ц г о л а								
Вязового семени			Картофеля			Льняного семени		
Цуд.	Кгр	Руб.	Цуд.	Кгр	Руб.	Цуд.	Кгр	Руб.
1535	1536	1537	1538	1539	1540	1541	1542	1543
---	---	---	100,0	1638,05	25,00	13,0	212,95	16,25
---	---	---	91,0	1490,58	22,75	11,0	180,19	13,75
---	---	---	200,0	3276,10	56,00	14,12	231,29	19,78
---	---	---	235,0	3849,12	58,83	14,6	242,43	18,50
---	---	---	150,0	2457,10	37,50	12,12	198,53	15,15
---	---	---	220,0	3603,70	57,20	---	---	---
---	---	---	110,0	1801,90	28,69	15,75	258,00	21,72
---	---	---	139,75	2289,18	33,54	9,0	147,42	11,16
2,0	32,76	2,80	---	---	---	4,5	75,71	6,39
---	---	---	266,0	4357,21	66,50	12,5	204,76	15,62
---	---	---	118,0	1932,90	29,50	7,25	118,75	9,06
---	---	---	147,5	2416,12	41,30	18,0	296,85	25,20
---	---	---	80,0	1310,44	15,20	7,87	128,91	9,38
4,0	65,52	5,12	209,0	3423,52	29,85	3,37	55,20	4,05
---	---	---	170,0	2784,70	42,50	8,0	131,04	10,00
---	---	---	110,6	1801,90	32,02	12,5	204,56	8,91
---	---	---	210,0	3439,90	52,50	3,8	62,24	5,27
---	---	---	50,0	819,02	12,50	14,87	243,58	18,60
7,0	114,66	10,15	278,0	4553,78	69,50	16,5	270,28	20,63
---	---	---	195,25	3198,29	56,77	6,75	119,57	9,52
2,0	32,76	2,90	139,12	2278,85	34,77	10,0	163,80	12,50
4,0	65,52	5,80	140,0	2233,30	35,00	5,0	81,90	6,25
---	---	---	150,0	2457,10	34,50	11,2	183,46	15,52
1,2	19,65	2,01	232,0	3800,28	44,08	15,1	247,34	26,56
---	---	---	252,0	4127,89	57,96	12,5	204,76	16,88
0,15	0,81	0,25	60,0	982,83	15,00	---	---	---
1,0	16,38	1,96	215,2	3525,08	15,25	12,2	199,84	15,13
10,0	163,80	13,61	460,0	7535,00	96,65	---	---	---
1,00	65,52	5,41	255,50	4185,22	63,56	21,98	360,04	33,67
15,00	245,71	20,10	270,12	4424,69	65,59	22,40	366,92	36,00
30,37	497,47	44,95	2150,50	36226,25	534,44	158,15	2590,57	192,75
19,00	311,23	26,77	3358,87	55016,51	837,33	220,7	3615,17	277,69
12,35	202,26	17,83	1369,20	22428,17	293,14	51,00	85,41	74,09
1535	1536	1537	1538	1539	1540	1541	1542	1543
Poods	Kgr	Rubles	Poods	Kgr	Rubles	Poods	Kgr	Rubles
Vetches			Potatoes			Lins		
See of the year								
D	I	T						

**terial in stock (continued)**

№№ счетов по но- мерам	К л а с с и ф и к а ц и я								
	Льняного жмыха			Льняного волокна			Клеверного сена		
	Пуд.	Кгр.	Руб.	Пуд.	Кгр.	Руб.	Пуд.	Кгр.	Руб.
	1544	1545	1546	1547	1548	1549	1550	1551	1552
33	6,5	106,47	6,50						
34									
35							0,5	8,19	8,24
36				1,0	16,38	9,59	1,5	24,57	37,00
37	3,0	49,14	3,00	0,15	2,45	1,20			
38									
39	1,0	16,38	0,98	1,0	16,38	9,21			
40	4,25	69,61	4,80						
41							1,0	16,38	15,99
42							0,5	81,90	3,50
43									
44	5,0	81,90	5,00				1,37	22,44	35,00
45	1,77	28,99	1,67						
46							0,75	12,29	19,50
47	5,85	95,82	5,85	2,5	40,95	25,00			
48	2,0	32,76	1,80				0,7	11,46	11,48
49									
50	2,0	32,76	2,00				0,15	2,45	2,40
51							2,62	42,91	42,00
52									
53									
54	0,5	8,19	0,50				0,37	6,06	6,00
55	2,5	40,95	2,37						
56	2,18	35,70	2,41						
57				20,0	327,61	183,60			
58									
59	4,1	67,15	4,08	2,0	32,76	19,92	3,0	49,14	47,88
60							1,0	16,38	22,00
				3,37	55,20	32,85			
I	4,20	68,79	4,59	1,20	19,65	14,20	1,60	26,20	31,20
II	80,25	1314,53	23,95	2,50	40,95	15,24	5,60	92,72	98,98
IV	31,87	522,05	32,10	4,65	76,16	45,00	9,46	155,54	181,11
V	8,78	143,81	8,86	22,00	360,37	203,52	4,00	65,52	69,88
	1544	1545	1546	1547	1548	1549	1550	1551	1552
Forms ordinarily numbered as follows:	Poods	Kgr.	Rubles	Poods	Kgr.	Rubles	Poods	Kgr.	Rubles
	L i n e s e e d c a k e			F l a x f i b r e			C l o v e r		
	R e s t a t t h e e n d								
C			R			E			

Account of ma

**З а п а с о в (продолжение)**

Д			И			Т			О с т а т к и н а					
Тимофеевского сечени			Викового сена			Клеверного сена			Лугового сена					
Пуд.	Кгр.	Руб.	Пуд.	Кгр.	Руб.	Пуд.	Кгр.	Руб.	Пуд.	Кгр.	Руб.			
1553	1554	1555	1556	1557	1558	1559	1560	1561	1562	1563	1564			
						59,0	966,45	20,05						
						99,0	1621,67	33,66						
						18,0	294,85	5,76						
0,87	14,25	6,12				15,0	245,71	5,10						
1,0	16,38	7,00												
0,87	14,25	6,54				88,0	1441,48	25,52						
0,5	8,19	3,50				93,0	1523,39	26,97	50,0	819,02	13,00			
0,07	1,14	0,52				10,0	163,80	3,30						
						40,0	655,22	13,60						
						55,0	900,93	18,70						
						50,0	819,02	15,50						
						20,0	327,61	5,60						
0,2	3,27	1,44				30,0	491,41	10,20	100,0	1638,05	20,00			
0,75	12,29	6,00							45,0	737,12	13,72			
						50,0	819,02	18,50						
						20,0	327,61	6,80	50,0	819,02	15,00			
			1,5	24,57	0,42					10,25	167,89	2,27		
									2,95	408,32	0,89			
0,3	4,91	2,10				45,0	737,12	15,30						
						195,0	3194,20	50,70						
0,2	3,27	1,39				64,0	1048,35	17,92						
						181,0	2964,87	47,06						
						25,0	409,51	8,50						
						40,0	655,22	12,00						
0,5	8,19	6,00				175,0	2866,59	52,50	207,0	3390,76	32,21			
									66,00	1081,11	14,45			
0,22	3,60	6,51				65,00	1064,73	19,00	38,00	622,46	4,56			
1,65	27,02	14,08				312,50	5118,91	101,93	155,50	2547,17	43,96			
4,46	73,05	33,22	1,5	24,57	0,42	692,00	11335,31	224,57	288,20	4720,85	64,88			
0,70	11,46	7,39				680,00	11138,74	188,68	207,00	3390,76	32,21			
1553	1554	1555	1556	1557	1558	1559	1560	1561	1562	1563	1564			
Poods	Kgr.	Rubles	Poods	Kgr.	Rubles	Poods	Kgr.	Rubles	Poods	Kgr.	Rubles			
Timothy			Vetches hay			Clover hay			Meadow hay					
e o f t h e y e a r														
D			I			T								

**terial in stock (continued)**

**С ч е т**

№№ хозяйств по порядку		О с т а т к а н а										
		Продуктов огорода			Говядинам			Свинины			Кож	
		Пуд.	Кгр	Руб.	Пуд.	Кгр	Руб.	Пуд.	Кгр	Руб.	шт.	Руб.
		1565	1566	1567	1568	1569	1570	1571	1572	1573	1574	1575
32		0,5	8,19	5,40	—	—	—	4,0	65,52	28,00	2	3,00
33		5,0	81,90	1,25	—	—	—	—	—	—	5	7,50
35		—	—	—	—	—	—	1,0	16,38	7,48	1	1,42
36		0,37	6,06	0,95	—	—	—	—	—	—	—	—
37		6,0	98,28	12,30	—	—	—	3,0	49,14	21,00	—	—
38		1,0	16,38	1,51	—	—	—	—	—	—	—	—
39		—	—	8,38	—	—	—	3,0	49,14	19,38	—	—
40		0,5	8,19	0,75	—	—	—	2,0	32,76	13,98	—	—
41		—	—	—	—	—	—	—	—	—	—	—
42		—	—	—	1,0	16,38	5,05	—	—	—	—	—
43		5,0	81,90	1,25	—	—	—	—	—	—	—	—
44		—	—	—	—	—	—	—	—	—	—	—
45		—	—	—	—	—	—	—	—	—	3	3,00
46		2,5	40,95	1,00	—	—	—	—	—	—	1	1,40
47		—	—	0,75	—	—	—	2,5	40,95	20,00	—	—
48		1,5	24,57	1,35	—	—	—	—	—	—	—	—
49		6,0	98,28	4,40	—	—	—	—	—	—	—	—
50		0,12	1,96	1,30	—	—	—	—	—	—	—	—
51		2,5	40,95	3,89	—	—	—	1,5	24,57	10,40	—	—
52		0,5	8,19	0,60	—	—	—	—	—	—	—	—
53		1,0	16,38	1,55	—	—	—	—	—	—	—	—
54		0,5	8,19	0,77	—	—	—	0,87	14,25	6,12	—	—
55		—	—	—	—	—	—	—	—	—	—	—
56		18,0	294,85	2,16	1,2	19,65	10,41	—	—	—	—	—
57		—	—	1,21	—	—	—	—	—	—	—	—
58		1,0	16,38	1,55	—	—	—	—	—	—	—	—
59		20,0	327,61	4,20	—	—	—	4,0	65,52	27,84	1	1,50
60		—	—	—	—	—	—	5,0	81,90	38,31	—	—
I		3,0	49,14	1,97	—	—	—	0,28	4,58	2,08	—	—
II		8,1	137,58	3,39	—	—	—	3,0	49,14	14,23	—	—
III		39,98	654,89	24,83	2,0	32,76	10,21	16,6	271,91	105,24	8	11,92
IV		31,99	524,01	47,40	1,0	16,38	5,05	17,87	292,72	126,46	12	16,32
V		39,0	638,84	9,12	1,2	19,65	10,41	9,87	161,63	66,15	1	1,50
		1565	1566	1567	1568	1569	1570	1571	1572	1573	1574	1575
Farms ordinarily numbered		Poods	Kgr	Rubles	Poods	Kgr	Rubles	Poods	Kgr	Rubles	Piece	Rubles
		Kitchen garden production			B e e f			P o r k			Hides	
		R e s t a t t h e c l o										
	C R E											

**Account of ma**

**З а п а с о в (окончание)**

Д П Т													
к о н е ц г о л а													
Овчи		Шерсти			Дрова лесоматер.		Хворосту		Навоза			Прочая продукция	
Шт.	Руб.	Фуи.	Кгр.	Руб.	Саж.	Руб.	Воз.	Руб.	Пуд.	Кгр.	Руб.		
1576	1577	1578	1579	1580	1581	1582	1583	1584	1585	1586	1587	1588	
—	—	—	—	—	1,0	7,83	15	22,50	3500,0	57331,74	52,50	409,00	
—	—	—	—	—	5,0	39,00	8	12,00	2000,0	32760,99	37,50	1,40	
2	3,00	—	—	—	1,5	12,38	—	—	2850,0	46684,41	42,78	—	
—	—	—	—	—	0,80	6,25	—	—	—	—	—	—	
—	—	—	—	—	6,5	52,00	5	5,60	—	—	—	96,40	
—	—	—	—	—	—	—	—	—	—	—	—	0,61	
1	1,21	—	—	—	1,5	14,25	4	6,00	2550,0	41770,26	38,25	188,82	
2	3,00	—	—	—	0,5	3,90	—	—	—	—	—	0,95	
—	—	—	—	—	2,0	19,00	—	—	—	—	—	—	
—	—	—	—	—	4,0	31,10	—	—	150,0	2457,10	2,10	1,00	
5	7,50	—	—	—	—	—	—	—	—	—	—	16,00	
—	—	—	—	—	4,0	33,00	—	—	—	—	—	64,25	
—	—	—	—	—	1,0	7,80	—	—	300,0	4914,15	4,50	3,00	
—	—	—	—	—	4,0	31,76	—	—	—	—	—	3,68	
—	—	—	—	—	4,0	36,00	3	3,00	94,0	1539,77	1,41	7,00	
—	—	—	—	—	5,0	47,5	—	—	—	—	—	52,44	
—	—	—	—	—	3,0	18,00	—	—	1350,0	22113,70	20,25	—	
—	—	—	—	—	4,0	32,00	20	20,00	—	—	—	—	
—	—	—	—	—	2,0	12,00	1,5	2,25	—	—	—	6,00	
—	—	—	—	—	—	—	—	—	—	—	—	5,65	
—	—	—	—	—	1,75	13,65	—	—	—	—	—	—	
4	6,00	—	—	—	3,0	30,00	1	1,50	—	—	—	6,19	
—	—	—	—	—	0,5	4,44	—	—	3000,0	49141,49	45,00	—	
—	—	—	—	—	2,0	15,88	—	0,25	4700,0	76988,34	70,50	370,52	
—	—	—	—	—	1,0	9,50	1	2,00	—	—	57,38	—	
—	—	3,0	1,23	2,70	1,0	10,00	—	—	—	—	—	16,15	
17	25,50	—	—	—	3,0	13,92	6	5,82	—	—	—	0,64	
—	—	22,0	9,01	15,87	2,0	15,92	—	—	—	—	—	25,85	
—	—	—	—	—	3,0	40,82	—	—	765,0	12531,08	11,47	2,21	
5	7,22	—	—	—	22,0	181,89	22	21,04	2726,0	44653,23	40,89	15,95	
41	77,55	5,2	2,12	3,35	41,3	347,62	54	47,10	11703,0	19170,95	175,55	80,24	
14	20,70	—	—	—	54,55	447,72	57,5	72,85	12514,0	204985,53	199,26	862,30	
17	25,50	29,0	11,88	18,57	10,5	69,66	7	8,07	7700,0	126129,82	172,88	414,16	
1576	1577	1578	1579	1580	1581	1582	1583	1584	1585	1586	1587	1588	
Piece	Rubles	Foont	Kgr	Rubles	Saj.	Rubles	Cart load	Rubles	Pood	Kgr	Rubles	Others, Total	
Sheep skin		Wool			Fuel		Brush wood		Barn manure			sing of	

с е о ф т е я з а

Д П Т

**material in stock (end)**

**С ч е т н ы**

№№ хозяйств по порядку	Д Е								
	С х о д н о в и е								
	Р ж и			О в с а			С е м е н л я н о г о		
	Пуд.	Кгр.	Руб.	Пуд.	Кгр.	Руб.	Пуд.	Кгр.	Руб.
	1589	1590	1591	1592	1593	1594	1595	1596	1597
33	86,0	1408,72	82,56	—	—	—	15,0	245,71	18,75
34	81,0	1326,82	77,76	—	—	—	4,0	65,52	12,00
35	61,75	1011,50	60,60	—	—	—	2,0	32,76	2,80
36	81,0	1326,82	77,76	4,0	65,52	3,20	9,0	147,42	11,25
37	83,12	1361,54	83,12	—	—	—	15,5	253,90	19,37
38	143,0	2342,40	137,28	—	—	—	15,0	245,71	20,54
39	75,75	1240,83	72,72	—	—	—	10,0	163,80	13,80
40	83,0	1359,58	74,09	—	—	—	9,0	147,42	11,16
41	123,0	2014,80	123,00	—	—	—	4,5	73,71	6,39
42	91,0	1490,63	91,60	—	—	—	4,5	73,71	5,62
43	89,25	1461,95	85,68	—	—	—	2,0	32,76	2,50
44	77,5	1269,49	76,25	—	—	—	10,0	163,80	14,00
45	66,67	1092,08	59,10	—	—	—	7,3	119,57	9,37
46	9,0	147,42	8,10	—	—	—	5,87	96,15	7,64
47	82,07	1344,34	82,05	—	—	—	7,14	128,91	8,75
48	48,5	794,45	49,17	16,0	262,09	14,00	15,5	221,14	19,21
49	65,0	1064,73	62,40	—	—	—	6,75	110,57	9,03
50	77,52	1269,81	77,53	—	—	—	7,87	128,91	9,80
51	113,25	1855,09	110,16	—	—	—	13,0	212,95	16,25
52	18,5	303,04	18,07	12,06	197,55	10,44	22,5	368,56	31,72
53	69,12	1132,21	66,36	—	—	—	2,0	32,76	2,50
54	52,5	859,98	50,40	9,37	153,48	7,50	1,0	16,38	1,25
55	138,5	2268,70	128,80	—	—	—	3,08	50,45	4,29
56	174,1	2851,94	195,40	2,2	36,03	1,85	6,0	98,28	7,15
57	106,0	1736,33	98,58	—	—	—	4,5	73,71	6,07
58	76,1	1246,55	73,20	—	—	—	2,0	32,76	4,00
59	110,0	1801,90	105,60	—	—	—	15,0	245,71	18,15
60	25,37	415,57	24,41	62,09	1015,59	72,14	—	—	—
I	51,0	835,41	49,06	9,75	159,70	11,60	12,26	200,82	16,39
II	237,5	3890,37	230,52	25,9	424,95	29,77	24,75	405,41	33,20
III	922,77	15115,43	889,88	101,87	1668,68	83,18	94,47	1547,46	123,10
IV	1685,53	27609,82	1625,76	41,43	678,64	35,14	187,43	3082,1	253,72
V	630,07	1033,11	625,99	64,29	1523,09	73,99	30,58	500,91	39,66
	1589	1590	1591	1592	1593	1594	1595	1596	1597
Farms ordinarily numbered	Poods	Kgr.	Rubles	Poods	Kgr.	Rubles	Poods	Kgr.	Rubles
	R y e			O a t s			F l a x s e e d		
	M a t e r i a l s t o b e d r								
	D E								

**A c c o u n t o f d r e s**

# Р е р а б о т н и

Б Е Т												
р е р а б о т к у												
Г р е ч и			П ш е н н ы			К а п у с т ы			О г у р ц о в			Прочих культур на сумму
Пуд.	Кгр.	Руб.	Пуд.	Кгр.	Руб.	Пуд.	Кгр.	Руб.	Пуд.	Кгр.	Руб.	
1598	1599	1600	1601	1602	1603	1604	1605	1606	1607	1608	1609	1610
—	—	—	20,0	327,61	32,00	—	—	—	—	—	—	—
—	—	—	4,0	65,52	6,40	—	—	—	—	—	—	—
—	—	—	—	—	—	—	—	—	—	—	—	33,12
8,75	143,29	16,62	3,25	53,23	5,20	30,0	491,41	7,50	—	—	4,29	2,80
—	—	—	—	—	—	—	—	—	—	—	—	—
—	—	—	—	—	—	—	—	—	—	—	—	—
—	—	—	8,0	131,04	12,80	—	—	—	—	—	—	—
—	—	—	4,35	71,25	6,96	—	—	—	—	—	—	—
—	—	—	18,75	307,14	28,89	—	—	—	—	—	—	—
—	—	—	11,1	181,82	17,76	—	—	—	—	—	—	7,98
—	—	—	—	—	—	—	—	—	—	—	—	—
—	—	—	3,7	60,60	6,20	30,0	491,41	7,50	—	—	—	15,00
—	—	—	3,5	57,33	5,60	60,0	982,83	15,00	—	—	3,96	1,45
—	—	—	—	—	—	—	—	—	—	—	—	—
—	—	—	43,75	716,65	70,00	—	—	—	—	—	—	6,50
—	—	—	13,0	212,95	19,39	—	—	—	—	—	—	—
—	—	—	—	—	—	45,0	737,12	18,85	—	—	6,21	86,40
—	—	—	25,0	409,51	38,25	—	—	—	—	—	—	—
—	—	—	4,3	70,43	7,60	—	—	—	—	—	—	—
—	—	—	—	—	—	—	—	—	—	—	—	—
—	—	—	3,75	61,43	6,21	—	—	—	—	—	—	—
—	—	—	7,16	117,28	12,02	—	—	—	—	—	—	—
—	—	—	4,8	78,62	7,60	—	—	—	1,5	24,57	1,50	—
2,75	45,04	5,06	88,44	1448,68	134,88	—	—	—	—	—	—	87,13
8,75	143,32	16,62	120,40	1972,21	191,81	120,0	1965,66	30,00	—	—	8,25	66,85
—	—	—	46,05	754,31	71,95	45,0	737,12	18,85	—	—	6,21	86,40
1598	1599	1600	1601	1602	1603	1604	1605	1606	1607	1608	1609	1610
Pods	Kgr	Rubles	Pods	Kgr	Rubles	Pods	Kgr	Rubles	Pods	Kgr	Rubles	Others, Total amount in rubl.
Buck-wheat			W h e a t			C a b b a g e			C u c u m b e r s			
s s e d o r f i n i s h e d												
E T												

S i n g a n d f i n i s h i n g

Счетные

№№ хозяйств по району	Д Е Б Е Т								Баланс счета	
	Затрачено на переработку									
	Плата натурой			Уплачено деньгами	Работы					
	Пуд.	Кгр	Руб.		Людей		Лошадей			
					Дн.	Руб.	Дн.	Руб.		
1611	1612	1613	1614	1615	1616	1617	1618	1619		
33	—	—	—	23,25	9,0	8,66	7,5	13,48	178,70	
34	—	—	—	11,00	3,0	2,58	2,0	3,74	113,48	
35	—	—	—	14,00	4,0	4,76	4,0	7,90	123,20	
36	5,5	90,09	5,40	8,00	6,5	5,97	7,0	11,42	128,20	
37	4,3	70,43	6,77	13,40	24,5	22,50	13,0	18,10	194,47	
38	8,0	131,04	10,08	20,40	10,5	9,96	8,0	11,32	209,88	
39	7,0	114,66	6,72	12,50	5,0	5,10	5,0	7,04	117,88	
40	—	—	—	17,25	2,5	2,16	2,5	5,17	109,76	
41	10,0	163,80	10,00	3,00	19,2	17,77	5,5	10,00	170,16	
42	3,5	57,33	4,20	4,00	6,5	6,62	5,0	10,56	135,40	
43	8,75	143,33	8,64	2,00	6,0	4,36	6,0	10,50	120,64	
44	2,5	40,95	3,20	6,75	8,0	11,04	7,0	8,04	119,28	
45	6,8	111,38	6,11	5,25	8,0	9,20	4,5	11,32	129,24	
46	1,77	29,99	2,23	—	20,75	19,03	4,0	5,16	67,90	
47	3,2	52,41	3,20	4,20	6,0	5,54	4,5	7,42	111,16	
48	—	—	—	14,80	5,4	5,09	3,1	8,86	111,15	
49	6,0	98,28	6,16	6,00	2,9	3,28	5,0	12,20	127,80	
50	6,35	104,01	6,35	—	32,0	34,38	10,0	12,20	159,22	
51	—	—	2,84	—	21,0	23,24	12,0	15,96	172,76	
52	2,0	32,76	—	3,40	10,0	11,25	4,2	7,93	85,65	
53	10,0	163,80	0,24	7,40	3,5	2,96	3,5	8,53	88,05	
54	6,75	110,57	8,22	0,70	9,7	9,00	6,0	13,38	166,95	
55	0,32	5,24	1,20	14,62	13,0	14,29	13,0	18,25	201,34	
56	6,0	98,28	5,64	43,90	8,0	7,76	10,5	21,49	394,55	
57	—	—	—	13,00	15,4	14,18	15,0	21,20	191,28	
58	12,02	196,89	14,75	1,80	1,4	1,20	1,4	2,20	104,85	
59	8,1	132,68	8,29	6,00	8,5	7,71	8,5	10,41	156,16	
60	0,92	15,07	1,20	—	13,2	14,25	2,3	5,19	123,40	
I	1,55	25,58	1,31	4,60	6,2	9,41	4,75	5,59	110,48	
II	5,5	90,09	7,57	25,48	16,8	34,47	7,0	14,83	384,94	
III	55,32	906,17	59,54	119,04	99,0	105,39	99,3	103,11	1710,11	
IV	92,42	1513,88	90,36	177,60	223,95	224,50	129,0	220,20	2940,83	
V	27,36	448,16	31,08	79,32	59,5	59,39	50,07	78,74	1171,58	
	1611	1612	1613	1614	1615	1616	1617	1618	1619	
Farms ordinarily numbered	Poods	Kgr	Rubles	In cash	Days	Rubles	Days	Rubles	Balance of the account	
	Paid in products				Workmen power		Horse power			
	Used for dressing or finishing									
	D E B E T									
	In labour									

Account of dress

**р е р а б о т к и (продолжение)**

К Р Е Д И Т								
П о л у ч е н о и з п е р е р а б о т к и								
Р ж а н о й м у к и			О в с я н о й м у к и			Г р е ч е в о й м у к и		
Пуд.	Кгр	Руб.	Пуд.	Кгр	Руб.	Пуд.	Кгр	Руб.
1620	1621	1622	1623	1624	1625	1626	1627	1628
85,0	1392,34	102,00	---	---	---	---	---	---
80,0	1310,44	96,00	---	---	---	---	---	---
61,0	999,21	84,18	---	---	---	---	---	---
80,0	1310,44	96,00	4,0	65,52	4,00	---	---	---
83,12	136',54	97,75	---	---	---	---	---	---
141,0	2309,65	177,66	---	---	---	---	---	---
75,75	1240,83	96,75	---	---	---	---	---	---
83,0	1359,58	90,47	---	---	---	---	---	---
123,0	2014,80	159,90	---	---	---	---	---	---
91,0	1490,63	109,20	---	---	---	---	---	---
89,25	1461,95	107,10	---	---	---	---	---	---
76,5	1269,49	97,92	---	---	---	---	---	---
66,67	1092,08	74,85	---	---	---	---	---	---
9,0	147,42	9,90	---	---	---	---	---	---
81,0	1326,82	97,26	---	---	---	---	---	---
48,5	794,45	63,05	16,0	262,09	18,40	---	---	---
65,0	1064,73	78,00	---	---	---	---	---	---
76,35	1250,65	91,62	---	---	---	---	---	---
113,25	1855,09	135,90	---	---	---	---	---	---
18,0	294,85	23,22	12,0	196,57	13,92	---	---	---
69,12	1132,21	82,92	---	---	---	---	---	---
52,0	851,79	62,40	9,25	151,51	9,25	---	---	---
136,0	2227,75	167,28	---	---	---	---	---	---
172,1	2819,08	196,37	1,2	19,65	1,32	---	---	---
106,0	1736,33	130,38	---	---	---	---	---	---
76,0	1244,92	91,20	---	---	---	---	---	---
110,0	1801,90	127,60	---	---	---	---	---	---
25,17	412,29	29,40	62,25	1019,68	81,03	---	---	---
48,0	786,26	57,36	9,50	155,61	9,00	---	---	---
227,2	3721,64	279,47	23,5	384,94	33,62	---	---	---
900,0	14742,45	1097,09	101,77	1667,04	100,40	2,75	45,04	8,88
1667,53	26217,48	2036,03	41,62	682,71	45,57	---	---	---
573,27	9390,45	742,23	63,45	1039,34	82,35	---	---	---
1620	1621	1622	1623	1624	1625	1626	1627	1628
Poods	Kgr	Rubles	Poods	Kgr	Rubles	Poods	Kgr	Rubles
Rye-flour			Oat-meal			Buck-wheat meal		
After dressing or finishing								
C	R	E	D	I	T			

**sing and finishing (continued)**

Счет по

№№ хозяйств по порядку	К Р Е					
	П о л о ж е н и ю					
	Пшеничной муки			Масла льняного		
	Пуд.	Кгр	Руб.	Пуд.	Кгр	Руб.
	1629	1630	1631	1632	1633	1634
33	20,0	327,61	40,00	3,5	57,33	25,20
34	4,0	65,52	8,00	0,9	9,82	6,48
35	—	—	—	0,4	6,55	2,88
36	3,0	49,14	6,00	2,25	36,85	16,20
37	—	—	—	3,87	63,39	26,35
38	—	—	—	3,2	52,41	22,68
39	—	—	—	2,0	32,76	14,32
40	—	—	—	2,0	32,76	12,38
41	—	—	—	1,0	16,38	7,20
42	8,0	131,04	16,00	1,0	16,38	7,20
43	4,35	71,25	8,70	0,45	7,37	3,24
44	—	—	—	2,0	32,76	14,36
45	18,75	307,14	36,36	1,8	29,48	12,86
46	11,1	181,82	37,74	1,2	19,65	7,32
47	—	—	—	2,0	32,76	13,90
48	—	—	—	3,0	49,14	21,60
49	3,7	60,60	7,40	1,5	24,57	10,80
50	—	—	—	2,0	32,76	13,60
51	3,5	57,33	7,00	2,67	43,73	19,26
52	—	—	—	4,5	73,71	32,35
53	—	—	—	0,5	8,19	3,60
54	43,12	706,32	86,25	0,25	4,09	1,80
55	13,0	212,95	26,65	0,7	11,46	5,04
56	—	—	—	1,14	18,67	9,10
57	25,0	409,51	51,25	0,9	14,74	6,44
58	4,22	69,12	9,10	0,4	6,55	3,20
59	—	—	—	3,0	49,14	18,48
60	3,75	61,43	12,97	—	—	—
I	7,0	114,66	18,33	2,37	38,82	17,84
II	4,3	70,43	11,64	5,38	88,12	42,91
III	87,98	1441,15	172,06	20,48	335,47	146,28
IV	119,52	1957,79	253,45	41,99	687,81	295,58
V	45,92	752,19	99,97	6,14	100,57	42,26
	1629	1630	1631	1632	1633	1634
Farms ordinarily numbered	Poods.	Kgr	Rubles	Poods	Kgr	Rubles
	W h e a t f l o u r			L i n s e e d o i l		
	a f t e r d r e s s i n g					
C R						

Account of dres

**р е р а б о т н и (окончание)**

Д И Т									
п е р е р а б о т к и									
Жмыха льняного			Капусты			Огурцов			Проч. с про-дуктов на сушку
Пуд.	Кгр	Руб.	Пуд.	Кгр	Руб.	Пуд.	Кгр	Руб.	
1635	1636	1637	1638	1639	1640	1641	1642	1643	1644
11,5	188,38	11,50							
3,0	49,14	3,00							
1,5	24,57	1,20							34,94
6,0	98,28	6,00							
10 85	177,75	10,85	30,0	491,41	18,00			19,50	20,02
9,8	160,52	9,54							
7,0	114,66	6,86							
7,0	114,66	6,93							
3,0	49,14	3,06							
3,0	49,14	3,00							
1,5	24,57	1,60							
7,00	114,66	7,00							
5,5	90,09	5,17							
4,5	73,71	4,05							8,77
9,0	147,42	8,10							
5,0	81,90	5,00	20,0	327,61	11,60				15,00
6,0	98,28	6,00	50,0	819,02	30,00			18,00	
9,0	147,42	9,00							1,60
16,0	262,09	16,16							
1,5	24,57	1,50							
0,75	12,29	0,75							6,50
2,5	40,95	2,37							
4,08	66,83	3,94	45,0	737,12	24,30	23,0	376,75	33,12	126,40
3,4	55,69	3,21							
1,14	18,67	1,35							
10,2	167,07	10,08							
18,30	299,76	7,90							
17,4	235,02	17,02				1,5	24,57	0,28	
66,50	1089,30	65,44							119,96
128,40	2096,70	126,27	100,0	1638,05	59,60			37,50	86,93
21,32	349,23	20,95	45,0	737,12	24,30	23,0	376,75	33,12	126,40
1635	1636	1637	1638	1639	1640	1641	1642	1643	1644
Poods	Kgr	Rubles	Poods	Kgr	Rubles	Poods	Kgr	Rubles	Other products total amount in rubles
L. Inseed-cake			Sour-kraut			Cucumbers in silo			

... finishing

D I T

... sing and finishing (end)

№№ хозяйств по порядку	Д Е Б Е Т											
	Отдано в обмен											
	Работы				Семли	Орудий и машин	Пользовательного скота	Предметов личного потребления	Лесных материалов	Прочего	Итого	Золото
	Людей		Лошадей									
	Дн.	Руб.	Дн.	Руб.	В р у б л я х							З.
1645	1646	1647	1648	1649	1650	1651	1652	1653	1654	1655		
33	—	—	—	—	—	—	—	—	—	—	—	
34	—	—	—	—	—	—	—	—	—	—	—	
35	—	—	—	—	4,64	—	21,00	—	—	18,00	35,00	
36	—	—	—	—	—	—	—	—	—	—	—	
37	50,53	49,61	8,75	12,95	—	—	—	—	—	8,30	—	
38	23,0	26,32	14,0	18,48	—	—	—	—	—	—	—	
39	3,0	2,76	3,0	4,23	—	—	—	—	—	—	—	
40	—	—	—	—	—	—	—	—	1,50	—	2,10	
41	10,5	12,10	4,0	7,28	—	—	50,00	12,75	—	—	15,74	
42	20,5	22,96	6,0	13,68	—	—	—	—	—	—	—	
43	—	—	6,0	10,50	4,80	—	—	—	—	—	3,00	
44	—	—	15,0	30,15	—	—	—	—	—	—	10,05	
45	—	—	—	—	—	—	—	—	11,80	—	—	
46	—	—	—	—	—	—	—	—	—	—	—	
47	—	—	—	—	—	—	—	—	—	—	—	
48	—	—	—	—	—	—	—	—	—	—	—	
49	—	—	—	—	—	—	—	—	—	—	—	
50	21,0	19,32	6,0	7,35	—	—	—	—	—	20,58	—	
51	—	—	—	—	5,76	—	—	3,00	—	—	0,84	
52	1,8	2,20	10,0	19,80	—	—	—	—	—	—	—	
53	—	—	—	—	—	—	—	—	—	—	—	
54	12,0	13,44	—	—	4,35	—	—	—	—	—	2,91	
55	—	—	—	—	—	—	—	—	—	—	—	
56	12,0	13,44	—	—	—	10,36	—	—	—	—	—	
57	4,0	4,48	4,0	5,62	—	—	—	—	—	—	—	
58	2,4	2,68	3,5	4,47	—	—	40,00	1,80	—	—	5,33	
59	—	—	—	—	—	—	—	—	—	—	—	
60	—	—	—	—	—	—	10,00	—	—	—	—	
I	1,0	1,12	1,0	2,12	—	—	—	—	—	—	—	
II	46,0	47,90	3,0	7,37	3,65	—	—	14,04	103,40	—	5,34	
III	101,00	113,28	88,6	128,29	12,80	—	56,00	30,52	—	—	24,74	
IV	142,33	148,71	72,75	124,42	19,55	—	71,00	15,75	—	60,18	69,64	
V	18,4	20,60	7,5	10,09	—	10,36	50,00	1,80	—	—	5,33	
	1645	1646	1647	1648	1649	1650	1651	1652	1653	1654	1655	

Farms ordinarily numbered

Days	Rubles	Days	Rubles	In rubles						S o l d o	
Workmen		Horses		Seeds	Implem. and machin.	Product. cattle	Objects of person. use	Timber and lumber	All other		
Labour											
G i v e n i n e x c h a n g e											
D E B E T											

A c c o u n t o f

О б м е н а

Баланс счета	К Р Е Д И Т											
	П о л у ч е н и о в о б м е н											
	Работы				Семьи	Орудия и машины	Полозна- тельного скота	Предметов личного пользования	Денежных ча- стиц	Прочего	S o l d o	
	Людей		Лошадей									
Дн.	Руб.	Дн.	Руб.	В р у б л я х							S o l d o	
1656	1657	1658	1659	1660	1661	1662	1663	1664	1665	1666	1667	
---	---	---	---	---	---	---	---	---	---	---	---	
78,64	---	---	---	---	4,64	---	56,00	---	---	18,00	---	
70,86	40,0	37,20	6,0	8,88	---	---	---	---	---	---	24,78	
44,60	20,0	22,40	14,0	18,48	---	---	---	---	---	---	3,92	
6,99	3,0	2,76	3,0	4,23	---	---	---	---	---	---	---	
3,60	---	---	---	---	---	---	---	---	---	3,60	---	
97,87	7,5	8,06	8,0	14,56	---	---	---	65,25	---	10,00	---	
36,64	20,5	22,96	6,0	13,68	---	---	---	---	---	---	---	
18,30	---	---	6,0	10,50	---	---	---	7,80	---	---	---	
40,20	---	---	20,0	40,20	---	---	---	---	---	---	---	
11,80	---	---	---	---	---	---	---	---	7,80	---	4,00	
---	---	---	---	---	---	---	---	---	---	---	---	
---	---	---	---	---	---	---	---	---	---	---	---	
47,25	21,0	19,32	6,0	7,35	---	---	---	---	---	20,58	---	
9,60	---	---	---	---	---	---	---	3,60	---	6,00	---	
22,00	7,0	7,84	4,0	7,84	---	---	---	---	---	---	6,32	
20,70	12,0	13,44	2,0	4,86	2,40	---	---	---	---	---	---	
---	---	---	---	---	---	---	---	---	---	---	---	
---	---	---	---	---	---	---	---	---	---	---	---	
23,80	10,8	12,10	---	---	---	---	---	6,72	---	---	4,98	
10,10	4,0	4,48	4,0	5,62	---	---	---	---	---	---	---	
54,28	4,2	4,69	3,0	5,34	---	---	5,50	11,25	15,50	12,00	---	
10,00	---	---	---	---	---	---	5,40	---	---	---	4,60	
3,24	0,8	0,99	1,9	2,12	---	---	---	---	---	---	0,13	
181,70	25,6	26,75	7,5	26,53	---	---	5,00	11,243	---	5,00	5,98	
365,63	109,6	124,88	84,1	124,99	15,00	9,39	62,00	16,27	---	8,92	4,18	
509,25	131,0	133,98	75,0	130,58	7,04	---	56,00	76,65	7,80	58,18	39,02	
98,18	19,0	21,27	7,0	10,95	---	---	10,90	17,97	15,50	12,00	9,58	
1656	1657	1658	1659	1660	1661	1662	1663	1664	1665	1666	1667	

e x c h a n g e

С ч е т п р о

№№ хозяйств по порядку	Д Е											
	П а р а с х о д о											
	Муки ржаной	Му-и пше-чной	Муки крупчатки	Картофеля	Растительного масла	Яиц	Говяжьины	Телятины	Баранины	Свинины	Проч.	Овощей
1668	1669	1670	1671	1672	1673	1674	1675	1676	1677	1678	1679	
33	91,20	40,00	32,50	46,50	29,20	26,25	35,00	31,62	9,45	14,00	—	17,78
34	90,00	—	50,00	25,00	22,48	19,25	30,00	5,27	25,00	21,00	3,00	15,00
35	45,72	6,00	21,00	17,50	6,48	18,00	—	22,38	29,90	59,84	0,88	12,66
36	94,50	6,00	6,00	50,00	16,20	31,50	6,00	—	—	35,00	8,50	21,88
37	59,55	—	24,00	45,87	26,35	51,62	—	13,18	22,50	98,00	17,00	39,68
38	91,35	—	42,00	46,80	26,06	9,75	16,48	7,74	15,06	90,41	6,66	29,42
39	53,55	—	22,50	18,33	14,32	—	—	7,74	21,84	32,30	11,74	31,87
40	69,90	30,40	—	16,80	12,38	—	—	—	8,99	69,90	3,00	4,32
41	110,50	—	30,00	36,00	36,20	28,50	33,25	41,60	33,00	45,50	3,08	55,45
42	97,80	—	23,50	39,25	7,20	13,00	37,87	—	12,60	35,00	—	32,31
43	107,10	8,70	42,00	45,75	19,24	29,40	—	—	18,90	28,00	7,50	21,80
44	60,16	—	32,00	22,40	17,06	8,57	22,00	5,18	21,92	38,88	2,10	26,68
45	58,49	17,46	10,80	12,30	13,68	8,40	2,60	—	11,73	27,76	—	12,43
46	71,05	34,34	55,00	7,80	10,02	14,60	12,92	—	23,60	62,10	—	5,10
47	80,42	—	—	24,72	16,06	17,50	—	6,59	24,00	58,75	6,00	31,60
48	50,43	—	28,00	30,60	28,60	20,37	51,67	—	38,50	29,23	11,20	36,11
49	54,00	7,40	—	40,00	10,80	24,50	4,00	—	4,50	52,50	2,50	63,20
50	74,82	—	24,00	21,25	15,40	23,45	—	6,83	18,45	112,00	22,00	59,77
51	94,20	5,00	26,50	39,31	27,26	19,60	45,45	15,81	14,10	52,50	3,00	18,56
52	83,40	—	22,40	23,20	41,15	16,24	24,00	23,31	—	43,14	1,80	11,76
53	67,20	—	12,00	19,75	16,80	24,50	—	7,90	12,60	49,00	4,50	14,31
54	59,70	40,25	16,20	17,50	8,10	17,50	—	—	7,87	83,50	2,00	42,20
55	116,85	26,65	41,20	23,00	17,04	16,50	42,00	—	—	49,84	—	14,44
56	142,90	7,80	71,10	50,83	15,40	9,86	39,92	6,51	44,55	134,43	10,50	91,42
57	77,49	43,05	46,00	27,60	10,44	—	—	17,96	38,01	38,58	—	27,70
58	13,50	14,00	90,00	10,00	4,10	14,00	44,60	4,62	—	34,00	10,50	22,96
59	84,68	—	84,00	21,32	26,48	28,53	25,05	31,38	94,60	102,44	—	81,70
60	67,08	97,78	—	18,90	18,50	29,52	125,00	23,53	77,48	73,05	32,00	20,64
I	387,86	73,08	35,85	125,43	55,59	63,05	15,85	14,27	8,94	105,70	3,75	54,83
II	388,56	28,59	68,50	102,29	77,65	75,03	27,00	11,93	42,69	191,30	13,20	71,18
III	1356,65	212,97	191,96	561,78	283,02	309,13	87,26	91,24	181,52	811,70	67,80	428,66
IV	1665,04	195,55	520,40	646,63	421,04	446,42	321,24	195,15	374,51	1138,34	116,46	603,89
V	532,23	189,28	327,30	151,65	91,96	98,48	276,77	84,00	254,64	432,34	53,00	258,86
	1668	1669	1670	1671	1672	1673	1674	1675	1676	1677	1678	1679
Farms originally numbered	Rye flour	Wheat flour	Wheat-meal	Potatoes	Oil	Eggs	Beef	Veal	Mutton	Pork	Poultry	Vegetables
	S P											
	D I											

A c c o u n t o f

Д О В О Л Ь С Т В И Я

Б Е Т								КРЕДИТ			
в а н о								Баланс счета	Стоимость содержа- ния наемных рабо- чих и чужах плот- никам и проч.		Стоимость содержа- ния семьи
Молока	Табак	Чай и сахар	Крупы (овес)	Хмель и водки	Рыба	Прочие	Доля амортиза- ции построек, отопление и освещение		1688	1689	
1680	1681	1682	1683	1684	1685	1686	1687	1688	1689	1690	
284,00	63,00	91,00	40,00	43,00	4,50	30,50	25,35	954,85	—	954,85	
276,00	40,00	40,00	29,00	45,00	35,00	—	130,70	901,70	—	901,70	
147,30	12,00	22,20	6,40	26,00	—	14,00	131,11	599,37	10,64	588,73	
206,75	30,00	40,00	—	1,00	—	30,00	101,46	684,79	3,64	681,15	
193,75	30,00	58,70	11,60	40,00	—	14,40	135,70	881,30	2,49	879,41	
363,60	10,80	42,00	29,60	11,96	10,00	182,10	61,49	1093,31	11,02	1082,29	
61,05	12,40	13,00	29,60	10,45	14,00	68,52	57,32	480,33	11,40	468,93	
200,25	24,40	23,40	16,00	—	—	4,50	76,74	585,80	1,14	584,66	
288,00	3,50	106,00	21,00	120,00	15,00	24,70	163,70	1194,98	9,88	1185,10	
117,00	—	70,88	17,20	37,00	10,40	7,00	106,32	664,33	1,14	663,19	
190,00	25,00	55,00	32,00	11,20	5,00	—	133,72	780,31	—	780,31	
99,12	31,10	36,50	15,60	42,80	10,00	16,00	153,65	661,72	93,10	568,62	
95,70	—	4,10	5,40	—	—	17,70	32,95	331,50	1,52	329,98	
154,86	20,00	41,20	5,70	15,00	—	14,50	92,39	639,58	84,74	554,84	
126,82	15,75	40,46	17,20	—	3,00	34,20	146,82	649,89	52,00	597,89	
132,00	20,00	22,50	13,20	35,50	—	21,67	91,49	660,77	—	660,77	
100,00	—	63,80	9,40	—	—	—	35,60	472,20	7,00	465,20	
193,75	3,00	41,90	18,00	15,00	—	—	142,69	792,31	25,72	766,95	
279,62	7,00	69,80	25,50	50,00	—	—	63,15	856,36	19,76	836,60	
370,65	—	50,00	14,50	54,00	—	59,94	85,94	925,43	105,26	820,17	
110,75	10,00	118,00	9,80	2,00	—	10,40	42,09	531,60	76,00	455,60	
259,80	—	43,52	—	—	4,50	2,50	173,73	778,87	—	778,87	
193,80	—	77,30	16,80	9,50	—	239,50	93,02	977,09	71,90	905,19	
289,52	27,60	144,00	56,65	61,80	25,00	62,70	152,20	1441,69	174,64	1270,05	
295,20	—	76,00	28,00	—	—	—	13,80	734,53	86,64	647,89	
181,00	—	57,00	31,10	51,50	2,20	17,10	159,72	792,10	104,50	687,60	
254,75	—	180,00	51,44	—	—	27,80	105,88	1200,05	149,72	1050,33	
141,97	—	155,00	44,30	54,00	—	41,33	167,22	1187,30	353,74	833,56	
332,64	21,50	177,35	33,98	12,32	—	3,60	189,22	1712,71	—	1712,71	
448,70	37,70	174,15	65,40	26,25	16,80	39,28	350,27	2256,50	19,00	2237,50	
2833,71	95,97	761,00	182,20	181,00	23,88	239,12	1400,46	10301,09	191,76	10109,33	
4250,77	357,95	1093,96	366,70	559,91	111,40	552,43	2184,11	16121,90	509,45	15612,45	
1356,24	27,60	689,30	228,29	176,45	27,20	388,43	691,84	6335,76	941,14	5394,62	
1680	1681	1682	1683	1684	1685	1686	1687	1688	1689	1690	
Milk	Tobacco	Sugar and tea	Cereal	Hops and brandy	Fish	Miscellaneous expenses	Share of am- ortization of buildings	Balance	Pensioning of hired workmen	Pensioning of family	
u	t										
B	E	T						Balance	CREDIT		

p r o v i s i o n s

С ч е т в л а

Farms ordinarily numbered	Д Е Б Е Т					Т			Z o l d o
	С т о и м о с т ь					З а т р а г и		П р о ч и е р а с х о д ы	
	Продовольствия и квартиры	Наемной рабочей силы	Земляной ти-ги для личного пользования	Одежды и обуви	Ж.-д. расходов	На луковничество	На учителя и врача		
1691	1692	1693	1694	1695	1696	1697	1698	1699	
33	954,85	—	21,12	397,00	—	2,50	5,00	165,85	—
34	901,70	—	21,77	662,00	—	12,00	5,00	238,25	—
35	588,73	—	29,87	129,35	—	12,00	5,00	148,52	—
36	681,15	—	19,56	480,20	—	3,00	1,00	109,00	—
37	879,41	—	13,32	294,50	20,00	5,00	—	159,89	—
38	1082,29	—	19,80	269,25	60,00	10,00	10,00	165,01	—
39	468,93	—	16,86	112,95	17,50	4,50	1,10	72,25	39,24
40	584,66	—	22,44	391,30	10,00	10,00	0,35	90,64	—
41	1185,10	—	25,40	311,00	—	5,00	—	264,26	—
42	663,19	—	21,45	267,00	20,00	10,00	—	82,02	—
43	780,31	—	25,84	261,80	5,00	—	—	249,24	—
44	568,62	108,96	30,25	188,10	—	10,00	2,00	92,62	—
45	329,98	—	22,65	98,50	—	3,00	3,00	123,50	—
46	554,84	—	16,56	500,00	10,00	—	—	207,99	—
47	597,89	—	15,68	173,00	10,20	5,00	—	189,65	—
48	660,77	—	24,14	195,55	—	5,00	1,60	163,14	59,76
49	465,20	—	21,78	106,00	—	5,00	—	109,85	—
50	766,59	—	18,30	211,00	—	10,00	1,50	65,30	—
51	836,60	—	21,26	353,00	10,00	7,00	3,50	154,07	—
52	820,17	67,60	29,81	414,15	—	—	0,93	178,14	—
53	455,60	—	28,44	187,00	5,40	—	—	64,85	368,01
54	778,87	—	26,76	97,00	—	10,00	3,00	157,96	—
55	905,19	—	17,64	224,75	—	10,00	6,00	71,75	—
56	1270,05	—	32,59	375,00	68,00	—	—	500,72	—
57	647,89	179,80	16,87	273,95	—	—	10,40	57,38	—
58	687,60	14,08	106,90	163,00	20,00	3,50	2,76	329,81	783,92
59	1050,33	—	13,44	3483,00	—	5,01	0,24	627,89	—
60	833,56	98,40	226,76	—	125,00	—	—	822,46	—
I	1712,71	—	23,80	646,48	10,00	28,00	5,34	490,25	171,41
II	2237,50	—	62,76	612,67	11,00	22,18	3,88	304,37	125,89
III	10136,13	93,40	342,67	2776,89	57,60	123,97	60,45	1561,33	949,41
IV	15605,36	176,56	493,08	6099,65	168,10	129,00	42,98	3263,16	467,01
V	5394,62	292,28	414,20	4519,70	213,00	18,51	19,40	2410,01	783,92
	1691	1692	1693	1694	1695	1696	1697	1698	1699
	Ration and lodging	Servant	Horse power for personal use	Clothes and shoes	Railway service	Cte	Teacher and physician	Miscellaneous expense	Z o l d o
	C o s t o f					E x p e n s e o n			
	D		E		B	E	T		

A c c o u n t o f

Д е л ь ц а

Баланс счета	Затрачено рабочей силы						Процент на сумму	Sold to	
	В своем хозяйстве и отданная при совместных работах		На обслуживание сдаваемого инвентаря		В „промыслах“				
	Дн.	Руб.	Дн.	Руб.	Дн.	Руб.	Руб.		
	1700	1701	1702	1703	1704	1705	1706		1707
1546,32	792,0	706,80			385,0	427,40		412,12	
1840,72	436,5	455,95			491,0	736,80		647,97	
913,47	410,0	438,89						474,58	
1293,91	844,0	822,95	2,0	2,24	50,1	168,96		299,76	
1372,12	687,6	715,07	5,1	4,69	150,0	375,00		277,36	
1616,96	957,0	1012,05	6,0	6,72	56,5	63,78		534,81	
733,33	654,5	660,74			78,5	72,59			
1109,39	493,5	617,03	6,0	6,72	25,0	48,25		437,39	
1790,76	615,4	628,28	23,9	21,96	362,0	456,00		674,52	
1064,67	504,0	523,69	8,0	7,36	106,0	243,77		289,85	
1322,19	729,0	768,97	22,0	29,12	103,5	215,50	113,12	195,48	
1000,45	448,0	462,75						537,70	
580,18	314,0	322,37						257,95	
1289,39	753,7	759,94	83,0	53,76	60,0	80,70		394,99	
991,42	767,0	776,56			14,0	30,00		184,86	
1109,96	489,7	526,84	66,6	73,92	253,0	509,20			
707,83	304,36	489,04						218,79	
1072,69	495,4	515,80			120,0	134,40		422,49	
1395,45	530,0	623,60	7,0	7,84	50,0	60,00		704,01	
1510,80	428,0	451,00			314,0	936,88		122,92	
1109,30	361,0	368,98	36,0	40,32			700,01		
1073,59	403,7	418,10	41,33	46,29	21,5	20,90	126,00	462,30	
1235,33	436,5	462,61			200,0	204,00		568,72	
2146,36	944,0	986,74	8,5	9,52	373,0	639,76	140,00	470,34	
1186,29	675,38	698,76						487,53	
2111,57	162,1	181,13	32,0	29,44	365,0	1901,00			
5179,91	798,0	799,05			600,0	612,00		3768,86	
2106,18	189,0	211,68			600,0	1643,50	3,42	247,58	
3087,99	907,6	1209,09	1462,60	1186,38	486,0	498,26	104,50	89,76	
3380,25	1767,5	1777,66	629,12	456,76	142,0	451,84	100,61	593,38	
16111,85	10466,9	10550,55	262,5	316,11	1698,5	2711,63	35,00	2498,54	
26444,90	12418,36	13055,30	306,93	364,44	2640,10	4526,28	939,13	7549,75	
14065,64	3204,98	3339,97	40,5	38,96	2138,0	5000,26	143,42	5543,03	
1700	1701	1702	1703	1704	1705	1706	1707	1708	
Balance of the account	Days	Rubles	Days	Rubles	Days	Rubles	Rubles	Sold to	
	Used in the farming		Sold		For independent trade		Necessities		
	Working craft spent								
	C	R	E	D	I	T			

the proprietor

Счет случайных

№№ хозяйств по плану	Д	Е	Б	Е	Т	Баланс счета
	Полеводство	Животноводство	Сад и огород	Прочие	Saldo	
	1709	1710	1711	1712	1713	1714
33	—	27,00	—	—	—	27,00
34	—	11,00	—	—	—	11,00
35	—	—	—	—	—	—
36	—	—	—	—	—	—
37	—	—	—	—	18,25	18,25
38	10,40	10,00	—	—	39,60	60,00
39	—	—	—	—	—	—
40	—	25,50	—	—	—	25,50
41	1,80	—	—	4,30	—	6,10
42	6,25	140,08	—	—	—	146,33
43	—	—	—	—	—	—
44	4,20	—	—	—	49,05	53,25
45	—	167,00	—	3,00	—	170,00
46	—	2,50	—	4,45	—	6,95
47	—	—	—	—	15,32	15,32
48	—	—	—	4,65	—	4,65
49	—	—	—	—	0,39	0,39
50	—	0,50	—	—	—	0,50
51	—	—	—	—	—	—
52	—	12,88	—	—	—	—
53	—	7,50	—	—	—	12,88
54	—	—	—	—	—	7,50
55	—	10,00	—	—	—	10,00
56	2,50	140,00	—	—	—	142,50
57	—	19,80	—	—	—	19,80
58	26,70	35,00	—	—	—	61,70
59	—	38,72	—	—	—	38,72
60	62,37	—	—	21,69	—	84,06
I	44,52	60,00	—	8,34	31,14	144,00
II	5,44	167,98	10,87	—	65,92	250,21
III	110,03	349,02	—	363,30	59,18	881,43
IV	22,65	403,96	—	16,40	122,61	565,62
V	91,57	243,52	—	21,69	—	356,78
	1709	1710	1711	1712	1713	1714
Farms originally numbered	Agriculture	Animal husbandry	Orchard and kitchen garden	Miscellaneous	Saldo	Balance of the account
	D	E	B	E	T	

Account of occasional pro

**прибылей и убытков**

К		Р		Е		Д		Н		Т	
Полеводство		Животноводство		Сад и город		Прочие		S o l d o			
1715	1716	1717	1718	1719							
—	—	—	—	27,00							
—	—	—	—	11,00							
—	—	—	—	—							
—	4,96	—	13,29	—							
—	—	—	60,00	—							
—	—	—	—	—							
—	—	—	—	25,50							
—	—	—	—	6,10							
—	—	—	—	146,33							
—	—	—	—	—							
18,00	—	—	35,25	—							
—	—	—	46,88	123,12							
—	—	—	—	6,95							
—	—	—	15,32	—							
—	—	—	—	4,65							
—	0,39	—	—	—							
—	—	—	—	0,50							
—	—	—	—	—							
—	—	—	—	—							
—	—	—	—	12,88							
—	—	—	—	7,50							
—	—	—	—	10,00							
—	—	—	—	142,50							
—	—	—	—	19,80							
8,00	0,50	—	5,33	47,87							
—	—	—	—	38,72							
24,69	4,96	—	—	54,41							
20,00	6,14	3,75	5,37	108,74							
16,20	—	—	78,98	155,03							
57,53	—	—	157,74	666,10							
18,00	5,35	—	170,74	371,53							
32,69	5,46	—	5,33	313,30							
1715	1716	1717	1718	1719							
Agriculture	Animal husbandry	Orchard and kitchen garden	Miscellaneous	S o l d o							
C	R	E	D	I							T

**fits and losses of funds**

№№ хозяйств по району	С о с т о я т ь к о н ц у							
	Остаток на начало года	Остаток на 31 декабря	Износ	Мертвого инвентаря	Лошадей	Крупного рогатого скота	Овец	Свиней
	1720	1721	1722	1723	1724	1725	1726	1727
33	829,50	646,44	3176,00	900,44	311,00	270,82	44,00	12,00
34	—	239,21	2490,00	580,50	310,93	202,50	52,50	53,00
35	27,25	210,98	1955,28	282,11	134,98	144,10	42,00	36,00
36	26,00	223,84	1730,64	247,00	350,00	107,00	—	40,00
37	15,00	341,67	1400,00	1131,03	365,80	215,30	52,50	54,00
38	—	198,40	1917,00	498,80	397,86	117,11	32,00	79,00
39	45,00	446,19	746,85	294,00	410,50	126,58	38,00	23,00
40	—	175,15	1605,00	477,44	390,78	194,72	30,50	24,00
41	—	92,59	2484,80	1616,45	198,10	234,10	56,00	10,00
42	11,00	194,19	1035,00	314,25	205,80	207,50	15,00	118,00
43	5,60	139,81	2246,75	211,52	280,46	197,00	25,50	—
44	—	270,04	1692,08	114,19	148,30	121,00	36,50	—
45	39,90	129,28	1025,00	318,05	155,50	66,18	41,50	20,00
46	—	170,17	5231,80	306,65	230,50	170,21	11,00	54,00
47	24,80	202,20	1615,60	609,15	351,50	129,09	53,50	12,00
48	14,63	248,25	1057,00	426,65	291,00	123,50	49,50	52,00
49	78,51	184,44	1835,00	297,35	157,00	87,00	28,90	52,00
50	66,50	170,95	1253,82	315,35	253,00	107,63	73,50	—
51	15,90	272,74	1900,96	690,70	693,62	216,00	45,00	60,00
52	78,96	197,99	1339,50	441,25	465,00	161,79	20,00	60,00
53	15,70	130,42	2933,50	450,19	218,50	140,70	39,00	—
54	—	220,62	2770,00	879,70	1000,00	159,10	31,50	6,00
55	633,58	197,13	2250,00	653,90	170,00	173,95	—	31,50
56	220,00	698,59	1756,00	2340,50	330,39	203,62	81,50	66,00
57	—	698,74	1347,55	535,90	297,86	285,10	66,00	47,00
58	—	68,99	2288,00	1102,93	180,00	122,00	14,50	50,00
59	172,35	335,68	2910,00	1208,10	400,00	261,52	—	12,00
60	47,00	461,29	2407,00	3536,67	684,10	228,50	39,00	320,00
I	51,62	280,96	1812,56	345,10	371,66	231,18	8,50	26,00
II	45,98	726,39	3157,24	645,98	509,12	429,84	58,50	152,00
III	85,52	2602,31	16280,38	3753,94	4014,39	2029,37	550,75	258,00
IV	1293,65	5105,57	43441,58	11402,87	7381,13	3527,93	817,00	765,00
V	1072,93	2458,42	13258,55	9379,00	2062,35	1274,69	201,00	526,50
	1720	1721	1722	1723	1724	1725	1726	1727
Farms ordinarily numbered	Cash in hand	In hand	Buildings	Inventory and machinery	Horses	Horned cattle	Sheep	Swine
	In hand at the close							
	D E							

Account of occasional pro

**П и т а л а**

Б Е Р							
Г о д а н а с у м м у							
И т е м ы	Заграт на интрое- ре по пале	Стоимость на- считанных семян картофа и пше- ночной	Заграт на интрое- ре по пале	Д о л г и		S o l d o	Баланс сче- та
				Маслины на пале 1932	Хлебницы на пале 1933		
1728	1729	1730	1731	1732	1733	1734	1735
13,00	100,03	33,30	14,40				6350,93
9,00	68,25	38,00	22,40			216,53	4282,82
5,72	79,93	8,24	8,82		4,62		3000,03
12,00	77,53		15,36				2829,37
10,50	94,23	13,75	24,75		33,97		3752,50
11,30 - 52,00	237,47	31,82	4,65	50,00	10,53		3677,94
13,98	81,61	19,18	13,92				2258,81
13,10	171,02	19,49	30,04			323,92	3455,23
10,24	117,99		18,00		9,00	70,45	4917,72
7,90	74,56	13,13	17,28		1,80	321,24	2555,75
7,50	87,15		16,32	13,08		50,34	3280,43
4,62	75,01	16,48	16,66	2,79			2197,67
3,00	87,31	15,94	16,20				1983,99
7,50	100,24		23,40		31,00	552,39	6888,86
12,50	127,90	15,80	16,00				3169,04
12,57	115,52	15,30	17,00		92,51		2515,43
20,60	20,78	9,57	9,60				2779,85
9,75	86,44	16,00	23,62				2376,56
14,20	58,55		15,00		35,20		4017,87
10,36 - 146,0	72,59	26,00	16,80				3036,34
9,75	106,78	18,50	20,16				4083,20
7,00	91,57	8,62	12,48			68,85	5258,44
5,28 - 52,00	99,69	20,54	25,49				4313,16
17,50	168,78	36,25	33,84	1658,00			7010,97
15,12	120,23	24,65	22,64				3761,19
23,60 - 80,50	65,64	8,00	7,68	114,30			4126,14
10,51	185,16	39,90	38,40			43,54	5615,46
13,10 200,00	201,25*		9,60		43,40		8190,91
25,02	108,62	29,49	52,52	2,60		11,30	3357,13
30,00	233,56	28,48	55,00	103,30	38,41	144,79	6338,65
187,03	1304,09	187,68	303,77	340,90	5,70	1279,97	33183,60
423,19	2135,55	319,12	372,86	75,87	236,63	1651,82	78949,78
417,61	841,05	129,34	137,05	1172,30	43,40	43,54	33017,73
1728	1729	1730	1731	1732	1733	1734	1735

Poultry	Expenses on fallowing	Spent on timothy and clover sown down in pre- ceding year	Expenses for sowing winter crop	D e b t s		S o l d o	Balance of the account
				Of the farm of the opening at the year	To the farm at the close of the year		

fits and losses of funds

С ч е т „Н а

№№ хозяйств по району	К Р Е							
	С о с т о и т к н а ч а л у							
	Остаток на начало года	Остаток на начало года	Постройки	Мертвого инвентаря	Лошадей	Крупного рогатого скота	Овец	Свиной
1736	1737	1738	1739	1740	1741	1742	1743	
33	200,00	979,61	3211,64	925,67	334,00	267,26	35,50	12,00
34	43,75	280,75	2595,00	540,50	334,00	180,00	65,00	40,00
35	—	211,86	1989,16	274,93	160,00	170,50	36,00	36,00
36	68,95	142,24	1784,25	158,65	145,00	122,00	—	70,00
37	54,91	180,46	1483,31	1185,67	310,00	207,00	41,50	36,00
38	203,45	185,66	1771,42	312,40	350,00	207,00	32,00	69,00
39	—	203,86	537,35	252,20	350,00	125,00	46,00	99,00
40	265,40	155,50	1692,05	410,83	410,00	184,00	30,50	24,00
41	98,05	265,15	2476,75	1370,24	225,00	240,00	56,00	10,00
42	16,00	302,58	1136,33	292,81	275,00	231,00	27,50	118,00
43	—	86,50	2323,72	247,44	167,00	152,00	30,50	13,00
44	74,25	254,28	1536,50	106,56	160,00	77,00	30,00	5,00
45	—	106,64	989,20	306,83	334,00	93,00	31,50	12,00
46	320,20	346,35	5284,00	315,57	240,00	166,00	31,50	48,00
47	45,00	117,93	1657,81	544,87	350,00	103,00	56,00	42,00
48	—	189,79	1123,55	154,40	268,50	126,50	56,25	31,50
49	50,00	166,60	1887,00	300,00	167,00	69,00	17,00	42,00
50	—	152,75	919,54	321,14	240,00	106,50	41,50	36,00
51	120,20	156,45	1866,98	624,91	612,00	154,93	34,00	102,00
52	35,54	145,09	1239,21	425,22	500,00	156,00	24,00	—
53	18,45	159,91	2454,22	462,71	304,00	123,00	41,50	40,00
54	125,12	184,07	2858,00	778,94	963,30	151,20	25,50	33,00
55	—	93,35	2334,14	547,52	—	175,00	—	36,00
56	169,75	665,96	1362,88	2494,80	280,00	230,26	61,00	72,00
57	—	415,55	1675,95	561,85	320,00	268,21	56,00	69,00
58	50,00	67,31	2250,68	282,38	192,46	117,38	19,50	100,00
59	250,00	285,10	3017,90	1097,20	280,00	312,00	63,50	36,00
60	35,00	382,14	2164,88	3147,95	670,00	232,00	56,00	544,00
I	44,16	182,25	1940,98	184,12	211,00	258,00	13,46	38,28
II	170,89	487,02	2838,14	392,60	515,00	478,00	76,00	228,00
III	896,53	3016,08	15406,66	3457,52	3874,75	2190,86	461,50	684,00
IV	1634,27	4974,03	42816,99	10312,49	7196,80	3411,89	789,25	923,50
V	504,75	1909,41	12806,43	8131,70	1742,46	1334,85	256,00	857,00
	1736	1737	1738	1739	1740	1741	1742	1743
Farms ordinarily numbered	Cash in hand	In hand	Buildings	Implements and machinery	Horses	Horned cattle	Sheep	Swine
I n h a n d a t t h e o p e								
			C			R E		

A c c o u n t

**П и т а л а<sup>а</sup> (окончание)**

Г о д а н а с у м м у							
Итоги	Затрат на шаровые поля	Стоимость высеянных в предыдущем году семян клевера и тимофеевки	Затрат на обесчёрченные озимки	Д о л г и		S o l d o	
				Хозяйству на начало года	Хозяйства на конец года		
1744	1745	1746	1747	1748	1749	1750	
13,00	106,03	52,00	23,20		100,00	97,02	
12,00	68,25	102,00	22,40				
4,84	79,93	12,30	8,82			15,69	
12,00	77,53	26,00	15,36		96,04	111,35	
14,00	94,23	13,75	28,94			102,73	
9,32	26,00	53,49	15,36			205,37	
25,72	81,61	19,19	13,92			504,96	
9,86	171,09	71,96	30,04				
12,01	117,99	24,00	22,50				
7,00	74,36	13,13	8,64	21,60	11,60		
13,80	87,15	48,00	16,32		90,00		
3,36	75,01	49,44	14,70		8,80	102,77	
6,00	87,34		17,48				
5,00	100,24		23,40		8,60		
12,50	127,90	31,60	16,00		11,75	52,88	
8,00	115,52	17,35	14,00			110,07	
8,00	20,57	9,57	10,56			32,54	
36,25	86,44	16,00	25,87			394,57	
13,00	58,55	16,00	26,88			336,97	
0,00	72,59		5,17		13,00	347,52	
11,25	106,78		20,16			341,22	
6,00	94,57	27,86	10,88				
5,28	99,59	28,76	22,42	18,00		901,00	
14,50	198,78	72,00	33,84		689,72	695,48	
7,92	120,23	65,72	22,04			178,72	
11,0	65,64	8,00	7,68	262,40		678,71	
10,00	185,46	39,90	38,40				
6,50	73,70	13,20	19,80	60,00		645,74	
23,02	108,62	12,00	42,68		80,10	218,46	
28,52	233,56	49,30	48,44		83,59	709,59	
197,47	1148,99	284,47	257,63		267,38	1050,00	
341,94	2135,45	603,62	390,60	21,60	339,79	3055,46	
260,20	713,40	227,58	144,18	340,40	689,72	3099,65	
1744	1745	1746	1747	1748	1749	1750	
Pondry	Expenses on fallowing	Spent on timothy and clover seeds sown in preceding year	Expenses for sowing winter crop	To the farm at the opening of the year	Of the farm at the close of the year	S o l d o	
				Debts			

**s a l d o (end)**

Farms, ordinarily numbered	T h e a t e r								
	1750a	1751	1752	1753	1754	1755	1756	1757	1758
33									
34				6.96			1.05		32.79
35								3.99	
36		3.63	32.80						
37									
38						35.81			
39									
40			47.99		0.14			15.10	0.13
41			7.10	7.91		3.56			3.41
42									
43								20.39	
44				3.19				5.55	
45									0.44
46		43.38	78.48					17.36	
47			43.87	61.11			11.49		24.52
48			33.37						
49									
50			3.88					0.24	
51								14.61	
52			23.88						
53			33.76		25.14			34.37	
54									
55								12.06	
56				28.18	23.22	71.50		14.72	
57								6.73	
58						0.46		0.61	7.67
59			83.79		109.64			13.20	
60								5.86	
I	22.95		101.05	27.02	5.52			8.29	1.23
II			29.83					14.64	
III	31.29	0.87	237.63	102.27	67.99	1.27	35.73	136.22	105.20
IV		47.01	305.43	79.17	25.28	39.37	12.54	141.61	61.29
V			83.79	28.18	137.86	71.96		53.18	7.67
	1750a	1751	1752	1753	1754	1755	1756	1757	1758
	Production of flax	Inventory of flaxseed	Production of winter grains; rye, wheat	Production of spring grains	Root-plants	Clover and timothy	Meadow culti- vation	Orchard and cotton	Lumber and timber

A c c o u n t

# S o l d o

B		C		D		E		F	
Kiyomoto		On		On		Hachinohe		Kamato	
1759		1760		1761		1762		1763	
	4.01	164.08	—	—	112.12	27.00	97.92	737.02	
	12.23	124.75	13.97	—	617.97	11.00	—	803.70	
108.52	—	121.40	12.97	—	474.58	—	15.63	749.38	
3.15	—	160.10	6.88	—	299.76	—	111.35	615.67	
154.42	20.36	22.50	—	24.78	277.36	—	102.73	602.15	
	13.02	96.46	19.74	3.92	531.81	—	205.37	939.13	
74.51	12.31	22.18	15.81	—	—	—	504.96	659.80	
21.48	51.18	43.13	—	—	437.39	25.50	—	642.04	
97.43	11.30	115.16	32.27	—	674.52	6.10	—	959.06	
135.31	—	143.51	12.13	—	289.85	146.33	—	727.13	
76.41	16.61	106.46	15.43	—	195.48	—	—	460.78	
47.58	—	62.37	—	—	537.70	—	102.77	759.16	
33.77	13.04	73.36	—	4.00	257.95	123.12	—	505.68	
151.97	124.17	—	13.70	—	394.99	6.95	—	858.00	
28.37	2.05	—	12.20	—	184.86	—	52.68	451.15	
104.61	—	86.69	—	—	—	4.65	410.07	639.39	
39.57	14.64	18.85	—	—	218.79	—	32.54	324.39	
—	101.18	96.79	1.00	—	422.49	0.50	394.57	1020.65	
	47.05	22.54	—	—	704.01	—	336.97	1125.18	
	33.10	75.48	25.07	6.32	122.92	12.88	347.52	647.17	
53.67	26.45	79.10	—	—	—	7.50	341.22	601.21	
	7.30	99.77	16.63	—	462.30	—	—	586.00	
151.10	—	79.05	12.07	—	568.72	10.00	901.10	1734.11	
187.89	62.91	87.52	31.64	1.98	470.34	142.50	695.48	1825.88	
	—	33.09	19.39	—	487.53	19.80	178.72	745.26	
	19.71	174.93	92.52	—	—	17.87	678.71	1022.51	
267.26	45.74	92.68	50.27	—	3768.46	38.72	—	1469.76	
71.11	51.99	47.45	7.04	4.60	247.58	54.41	645.74	1135.78	
67.19	13.07	137.43	18.30	0.13	89.76	108.74	218.46	849.14	
181.67	52.98	198.31	6.38	5.98	593.38	153.03	709.60	1977.80	
1429.99	178.64	1577.54	257.68	1.18	2493.51	666.10	1050.00	8681.15	
1128.77	537.03	1731.68	287.80	39.02	7549.85	371.53	3055.46	15415.84	
677.36	180.38	511.73	212.93	9.58	5542.63	313.30	3099.75	10933.30	
1759	1760	1761	1762	1763	1764	1765	1766	1767	
Horned cattle		Swine		Cattle		Occasional profits and losses		Capital	
Sheep		Slaughter		Exchange				Balance of the account	
E		T							

o f s o l d o



S o l d o (окончание)

I		II		I		I		I		I	
Крупное рогатое скот	Овцеводство	Свиноводство	Птицеводство	Пчеловодство	Общая	Владельца	Случайная прибыль и убыток	Торгово-Промышленный завод	Капитал		
1777	1778	1779	1780	1781	1782	1783	1784	1785	1786		
53,34	—	—	3,74	—	—	—	—	—	—	—	216,53
112,24	4,93	—	—	—	35,00	—	—	—	—	—	—
—	—	—	10,24	—	—	—	18,25	—	—	—	—
105,70	—	—	—	17,85	—	—	39,60	—	—	—	—
—	—	—	7,07	—	2,10	39,24	—	—	—	—	323,92
—	1,07	—	—	—	1,74	—	—	574,00	—	—	70,45
—	—	—	—	—	—	—	—	—	—	—	321,24
—	4,51	—	0,39	—	3,00	—	—	—	—	—	50,34
—	—	—	0,04	—	10,05	—	—	49,05	—	—	—
—	—	1,33	—	—	—	—	—	—	—	—	48,10
—	—	15,02	—	—	—	—	—	—	—	—	552,39
—	8,40	—	19,93	—	—	59,76	—	—	—	—	—
—	—	—	3,35	—	—	—	0,39	—	—	—	—
46,10	—	—	—	—	—	—	—	350,02	—	—	—
114,92	—	—	1,31	—	0,84	—	—	—	—	—	—
58,62	—	—	—	77,18	—	—	—	—	—	—	—
—	—	—	19,95	—	—	368,01	—	—	—	—	—
50,58	—	—	—	—	2,91	—	—	—	—	—	68,85
—	—	—	—	10,40	—	—	—	1001,55	—	—	—
—	—	—	—	—	—	—	—	1640,26	—	—	—
15,57	46,79	—	—	—	—	—	—	—	—	—	—
27,69	—	—	—	4,50	—	783,95	—	—	—	—	—
—	—	—	—	—	—	—	—	—	—	—	—
—	—	—	—	150,29	—	—	—	—	—	—	43,54
—	—	—	—	—	—	—	—	—	—	—	—
59,64	—	—	7,15	—	—	171,41	31,14	—	—	—	11,30
—	2,34	—	29,25	—	5,34	125,89	65,92	—	—	—	144,69
197,21	3,48	—	82,07	80,48	24,74	948,71	59,18	—	—	—	1279,77
541,50	18,91	16,35	96,02	95,03	69,64	467,01	122,61	924,02	—	—	1651,82
43,26	46,79	—	—	165,19	—	783,95	—	6629,81	—	—	43,54
1777	1778	1779	1780	1781	1782	1783	1784	1785	1786		
Horned cattle	Sheep	Swine	Poultry	Hives	F- hange	Owner	Ocasional profits and losses	Trade industrial establishment	Capital		

o f s o l d o (end)

**У р о ч н о е**

**по культурам полеводства льняного района Волоколамского уезда,**

Виды работ — для пара, озимых и яровых хлебов	Затрата в часах рабочей силы и лошадиной силы							
	I		II		III		IV	
	Рабочей силы	Лошадиной силы	Рабочей силы	Лошадиной силы	Рабочей силы	Лошадиной силы	Рабочей силы	Лошадиной силы
1	2	3	4	5	6	7	8	9
<b>Общие виды работ</b>								
1. Вспахка I . . . . .	60	96	16,4	68	217,8	299	215,2	311
2. Боронование I . . . . .	26	11	25	13	96,2	163	93,2	200
3. Вспахка II . . . . .								
4. Боронование II . . . . .								
<b>Специальные по пару</b>								
5. Бороза пахота . . . . .	129,1	71	198,4	98	1691,6	912	3396,6	1302
6. Разброска и заплата . . . . .	69,6	60	91,8	16	632,7	491	1218,6	949
7. Летний пробороновка . . . . .	40	80	24,4	46	291,9	438	246,1	538
8. Перепахка . . . . .	64	101	15,2	52	101,8	511	511,6	821
9. Боронование . . . . .	12	30	4,8	12	55,2	99	106	241
<b>Специальные по зерновым</b>								
10. Посев с заделкой . . . . .								
11. Уборка урожая:								
а) ручная . . . . .								
б) машинная . . . . .								
12. Связка урожая с поля . . . . .								
	2	3	4	5	6	7	8	9
	Workers craft	Horse power	Workers craft	Horse power	Workers craft	Horse power	Workers craft	Horse power
	I		II		III		IV	
	F		a		l		u	
	w							

Workers craft in hours and horse power used in tilling of fields in flax

**Table of**  
used in field tillage in the flax cultivating regions of the Volokolamsk  
balance investi

**п о л о ж е н и е**

**Московской губ. по материалам бюджетного исследования 1925 г.**

в отраслях полеводства по группам хозяйств								Character
Рожь и озимая пшеница								
V		I		II		III		
Рабочей силы	Лошадь сил	Рабочей силы	Лошадь сил	Рабочей силы	Лошадь сил	Рабочей силы	Лошадь сил	
10	11	12	13	14	15	16	17	18
								<b>Of general work</b>
96	12							1. First ploughing.
1.8	12							2. First harrowing.
								3. Second ploughing.
								4. Second harrowing.
								<b>Of work on fallow</b>
1049.4	439							5. Transportation of manure.
389.2	321							6. Distribution & under ploughing of the same.
129.4	244							7. Midsummer harrowing.
169	289							8. Second ploughing.
20	20							9. Harrowing.
		39.1	58	19.2	35	362.8	124	<b>Of work on cereal fields</b>
								10. Sowing & underploughing.
		238		1551.4		1959.4		11. Harvesting:
								a) by the hand.
								b) by machine.
		81.6	37	60.8	49	794.4	473	12. Transportation of crop from the field.
10	11	12	13	14	15	16	17	18
Workmen craft	Horse power	Workmen craft	Horse power	Workmen craft	Horse power	Workmen craft	Horse power	
V		I		II		III		
Rye and winter wheat								
cent groups of farms for receiving the indicated quantity of products								

**fixed work**

district, government Moscow, according to materials of the household—  
gation of 1925

**У р о ч н о е**

**по культурам полеводства льняного района Волоколамского уезда.**

	Затрата в часах рабочей силы и лошадиной тяги в отраслях поле							
	I		II		III		IV	
	Рабочей силы	Лошадиной тяги	Рабочей силы	Лошадиной тяги	Рабочей силы	Лошадиной тяги	Рабочей силы	Лошадиной тяги
	2	3	4	5	6	7	8	9
13. Молотьба:								
а) ручная . . . . .	—	—						
б) машинная . . . . .	—	—						
Количество хозяйств в группе.		3		4		19		21
Подмечено при урожае:								
Зерн. пудов . . . . .	—							—
Соломы пудов . . . . .				—				—
Количество десятин, нахо- дившихся под культурой.		2,48		3,75		20,50		28,67
Количество людского труда в часах, затраченного на ука- занное количество дес.	401			436		3387,2		5787,6
Количество лошадиной тяги в часах, затраченной на ука- занное количество дес.	485			365		2949		4368
Количество людского тру- да в часах, затраченного на одну десятину.	161,7			116,5		165,2		201,9
Количество лошадиной тя- ги в часах, затраченной на одну десятину.	195,5			97,25		143,8		152,3
1	2	3	4	5	6	7	8	9
	Workmen craft	Horse power	Workmen craft	Horse power	Workmen craft	Horse power	Workmen craft	Horse power
	I		II		III		IV	
	F a c t o r							
Workmen craft in hours and horse power used in tilling of fields in diffe								

**Table of**  
**used in field tillage in the flax cultivating regions of the Volokolamsk**  
**balance investi**

П О Л О Ж Е Н И Е (продолжение)

Московской губ. по материалам бюджетного исследования 1925 г.

Подства по группам хозяйства с указанием полученной продукции										Character
Рожь и озимая пшеница										
V		I		II		III				
Рабочей силы	Лошадиной тяги	Рабочей силы	Лошадиной тяги	Рабочей силы	Лошадиной тяги	Рабочей силы	Лошадиной тяги			18
10	11	12	13	14	15	16	17			
—	—	60	5	370,4	19	1391	6			13. Threshing: a) by the hand. b) by machine.
—	—	84	5	85,6	19	579	102			
5		3		4		17				Number of farms in the group.
—		73,75		222,87		1217,12				Harvested: Grain in peods.
—		274		422		2377				Straw in peods.
9,6		3,2		3,48		16,32				Acreage under culture in dess.
1771		506		774,8		4786,6				Amount of workmen craft in hours used on the given acreage.
1337		110		103		1005				Amount of horse power in hours used on the given acreage.
184,5		158,1		222,6		298,2				Same as 19 for one dess.
130,9		30,55		29,6		61,7				Same as 19 for one dess.
10	11	12	13	14	15	16	17			18
Workmen craft	Horse power	Workmen craft	Horse power	Workmen craft	Horse power	Workmen craft	Horse power			
V		I		II		III				
Rye and winter wheat										
cent groups of farms for receiving the indicated quantity of products										

fixed work (continued)

district, government Moscow, according to materials of the household — gation of 1925

**У р о ч н о е**

**по культурам полеводства льняного района Волоколамского уезда,**

Виды работ (для пара, ольпах и дронах хлебов)	Затрата в часах рабочей силы и лошадиной тяги					
	Рожь и озимая пшеница				Я р о в ы е	
	IV		V		I	
	Рабочей силы	Лошадиной тяги	Рабочей силы	Лошадиной тяги	Рабочей силы	Лошадиной тяги
19	20	21	22	23	24	25
<b>Общие виды работ</b>						
1. Вспашка I . . . . .	—	—	—	—	26	40
2. Боронование I . . . . .	—	—	—	—	13,6	22
3. Вспашка II . . . . .	—	—	—	—	26	40
4. Боронование II . . . . .	—	—	—	—	—	—
<b>Специальные по пару</b>						
5. Возка навоза . . . . .	—	—	—	—	—	—
6. Ралброска и лавашка . . . . .	—	—	—	—	—	—
7. Летний пробороновка . . . . .	—	—	—	—	—	—
8. Перелашка . . . . .	—	—	—	—	—	—
9. Боронование . . . . .	—	—	—	—	—	—
<b>Специальные по зернозям</b>						
10. Посев с заделкой . . . . .	454,2	513	204	240	17,2	25
11. Уборка урожая:						
а) ручная . . . . .	475	—	88,6	—	112,8	—
б) машинная . . . . .	132	24	199,2	55	—	—
12. Связка урожая с полд . . . . .	1012,2	525	369,6	182	79	3,0
19	20	21	22	23	24	25
	Workmen craft	Horse power	Workmen craft	Horse power	Workmen craft	Horse power
	IV		V		I	
	Rye and winter wheat				Spring	
	Workmen craft in hours and horse power used in tilling of fields in diff-					

**Table of**  
used in field tillage in the flaxcultivating regions of the Volokolamsk  
balance-investi

п о л о ж е н и е (продолжение)

Московской губ. по материалам бюджетного исследования 1925 г.

в отраслях полеводства по группам хозяйств

(заба, говее и шененца)

II		III		IV		V		Character
Рабочей силы	Лошадинной силы	Рабочей силы	Лошадинной силы	Рабочей силы	Лошадинной силы	Рабочей силы	Лошадинной силы	
26	27	28	29	30	31	32	33	34
								<b>Of general work</b>
56	93	337	135	481.4	821	244.8	360	1. First ploughing.
21.2	32	114.6	289	211.1	123	51.2	119	2. First harrowing.
41.4	45	56.6	71	259	371	134.8	193	3. Second ploughing.
—	—	—	—	27.6	60	45.6	75	4. Second harrowing.
								<b>Of work on fallow</b>
—	—	—	—	—	—	—	—	5. Transportation of manure.
—	—	—	—	—	—	—	—	6. Distribution & under ploughing of the same.
—	—	—	—	—	—	—	—	7. Midsummer harrowing.
—	—	—	—	—	—	—	—	8. Second ploughing.
—	—	—	—	—	—	—	—	9. Harrowing.
								<b>Of work on cereal fields</b>
47.9	62	469.5	448.5	474	584	201.1	228	10. Sowing & underploughing.
124.6	—	925	—	142.7	—	550.7	—	11. Harvesting:
				168	74	292.2	85	a) by the hand.
				806.4	410	363.6	217	b) by machine.
50.2	31	472.6	202	—	—	—	—	12. Transportation of crop from the field.
26	27	28	29	30	31	32	33	34
Workmen and craft	Horse power	Workmen and craft	Horse power	Workmen and craft	Horse power	Workmen and craft	Horse power	
r o u n d u p t o a l l s a n d w h e a t								
of the groups of farms for receiving the indicated quantity of products								

fixed work (continued)

district, government Moscow, according to materials of the household—  
gation of 1925.

**У р о ч н о е**

**по культурам полеводства льняного района Волоколамского уезда.**

	Затрата в часах рабочей силы и лошадиной тяги в отраслях поле					
	Рожь и озимая пшеница				Я р о в ы е	
	IV		V		I	
	Рабочей силы	Лошадиной тяги	Рабочей силы	Лошадиной тяги	Рабочей силы	Лошадиной тяги
19	20	21	22	23	24	25
13. Модотба:						
а) ручная . . . . .	757,2	--	--	--	--	--
б) машинная . . . . .	2241,4	873	925,3	115	80	29
Количество хозяйств в группе.		21		5		2
Получено при урожае:						
Зерна пудов . . . . .		2198,23		807,25		184,4
Соломы пудов . . . . .		3628		1420		265
Количество десятин, нахо- дившихся под культурой.		30,8		9,4		1,65
Количество людского тру- да в часах, затраченного на указанное количество дес.		6556,4		2173,6		354,6
Количество лошадиной тя- ги в часах, затраченной на указанное количество дес.		1935		892		186
« Количество людского тру- да в часах, затраченного на одну десятину.		212,8		231,2		214,9
Количество лошадиной тя- ги в часах, затраченной на одну десятину.		62,8		94,9		112,7
19	20	21	22	23	24	25
	Workmen craft	Horse power	Workmen craft	Horse power	Workmen craft	Horse power
	IV		V		I	
	Rye and winter wheat				Spring	
Workmen craft in hours and horse power used in tilling of field: in diffe						

**Table of**  
**used in field tillage in the flax cultivating regions of the Volokolamsk**  
**balance-investi**

**п о л о ж е н и е** (продолжение)

**Московской губ. по материалам бюджетного исследования 1925 г.**

водства по группам хозяйства с указанием полученной продукции									
х л е б а (о р е с и п ш е н н и ц а)									
II		III		IV		V		Character.	
Рабочей силы	Дополнительной тяги	Рабочей силы	Дополнительной тяги	Рабочей силы	Дополнительной тяги	Рабочей силы	Дополнительной тяги		
26	27	28	29	30	31	32	33	34	
—	—	838,8	96	283,2	—	—	—	13. Threshing:	
249	94	471,2	137	1559	696	722,1	259,7	a) by the hand.	
								b) by machine.	
4		19		21		6		Number of farms in the group.	
266,25		1619,11		2465,9		1121,25		Harvested:	
336		2627,5		3246,5		1255		Grain in poods.	
2,38		20,3		28,6		11,54		Straw in poods.	
590,3		3715,3		5790		2576,4		Acreage under culture in dess.	
357		1768,5		3469		1536,7		Amount of horse power in hours used on the given acreage.	
248		181,04		199,3		222,3		Amount of horse power in hours used on the given acreage.	
154,1		87,1		121,3		133,1		Same as 19 for one dess.	
26	27	28	29	30	31	32	33	34	
Workmen craft	Horse power	Workmen craft	Horse power	Workmen craft	Horse power	Workmen craft	Horse power		
г р у п п ы ф а р м с о б л а д а ю щ и х о т д а н н ы м к о л и ч е с т в о м п р о д у к ц и и									
rent groups of farms for receiving the indicated quantity of products									

**fixed work** (continued)

district, government Moscow, according to materials of the household—  
gation of 1925.

**У р о ч н о е**

**по культурам полеводства льняного района Волоколамского уезда,**

Виды работ (с/х поля, пропашных и трав)	Затрата в часах рабочей силы и лошадиной тяги							
	I		II		III		IV	
	Рабочей силы	Лошадиной тяги	Рабочей силы	Лошадиной тяги	Рабочей силы	Лошадиной тяги	Рабочей силы	Лошадиной тяги
35	36	37	38	39	40	41	42	43
<b>Общие виды работ</b>								
1. Вспашка I . . . . .	48,4	80	32,4	61	321,4	196	457	866
2. Боронование I . . . . .	17,6	55	29,4	55	265,6	513,5	323	768
3. Вспашка II . . . . .	—	—	—	—	36	36	26	26
4. Боронование II . . . . .	—	—	—	—	—	—	—	—
5. Посев, посадка и заделка . . . . .	20,6	32	31	37	276,1	343,5	383,1	524
<b>Специальные по льну</b>								
6. Выдернуть, перевязать и бабки . . . . .	219,2	—	253,6	—	2140	—	3247	—
7. Свести с поля . . . . .	53,5	31	91	65	408,4	224	1094,6	512
8. Околотить и отвести . . . . .	178,2	28	176,6	2	1277,2	162	1835,8	369
9. Стлатье льна . . . . .	106,6	27	109	23	1106,6	209	1495,2	296
10. Поднять и свести со стелы . . . . .	66,6	19,5	76,2	16	743,4	161	1015,4	225
11. Сушка льна . . . . .	14	—	44,2	—	307,6	13	952	115
12. Мятье льна . . . . .	63,4	14	136,8	51	1134,8	319	2271,2	638
13. Третье и свивка в кучки . . . . .	49,6	—	638,1	—	4564,4	11	8842,6	—
<b>Специальные по картофелю</b>								
14. Возка и разброска навоза . . . . .	—	—	—	—	—	—	—	—
15. Вспашка III . . . . .	—	—	—	—	—	—	—	—
16. Боронование III . . . . .	—	—	—	—	—	—	—	—
17. Междурядная обработка . . . . .	—	—	—	—	—	—	—	—
18. Уборка урожая . . . . .	—	—	—	—	—	—	—	—
<b>Специальные по травам</b>								
19. Косьба: а) ручная . . . . .	—	—	—	—	—	—	—	—
б) машинная . . . . .	—	—	—	—	—	—	—	—
20. Стрести и свести . . . . .	—	—	—	—	—	—	—	—
35	36	37	38	39	40	41	42	43
Workmen craft								
Horse power								
I	II	III	IV					

Workmen craft in hours and horse power used in tilling of fields in diff

**Table of**  
used in field tillage in the flax cultivating regions of the Volokolamsk balance-investi

**П О Л О Ж Е Н И Е (продолжение)**

**Московской губ. по материалам бюджетного исследования 1925 г.**

в отраслях полеводства по группам хозяйств								Character
Прованские культуры								
V		I		II		III		52
Рабочий связь	Лошадь связь	Рабочий связь	Лошадь связь	Рабочий связь	Лошадь связь	Рабочий связь	Лошадь связь	
44	45	46	47	48	49	50	51	
118,6	271	22,9	29	18,4	31	229,3	323,5	<b>Of general work</b>
68,4	182	13,8	22	10	18	119,4	252	1. First ploughing.
3,2	8	22,9	29	19,2	32	240,5	321	2. First harrowing.
—	—	13,8	22	10	18	117,2	207	3. Second ploughing.
88,6	142	155,2	30	111,4	39	770,1	301,5	4. Second harrowing.
—	—	—	—	—	—	—	—	5. Sowing planting and covering.
—	—	—	—	—	—	—	—	<b>Specially for Flax.</b>
1075,4	—	—	—	—	—	—	—	6. To pull and bind.
111,4	65	—	—	—	—	—	—	7. Transportat. from the field.
486,8	130	—	—	—	—	—	—	8. Threshing and winnowing.
377,6	25	—	—	—	—	—	—	9. Spreading of flax.
352,6	41	—	—	—	—	—	—	10. Collecting & transportation from the place of spreading
151,3	—	—	—	—	—	—	—	11. Kilning of flax.
619,8	276	—	—	—	—	—	—	12. Working of flax fibre.
1758,4	72	—	—	—	—	—	—	13. Finishing & binding of fibre.
—	—	13	1	24,6	9	327,5	167	<b>Specially for potatoes</b>
—	—	11,5	3	—	—	54,9	83,5	14. Transport. & distribution of manure.
—	—	1	2	—	—	26,4	53	15. Under ploughing.
—	—	56,8	37	139,8	54	603,3	387,5	16. Third harrowing.
—	—	684,6	168	436,6	89	2836,8	904,5	17. Cultivation between rows.
—	—	—	—	—	—	—	—	18. Digging of potatoes.
—	—	—	—	—	—	—	—	<b>Specially for grass</b>
—	—	—	—	—	—	—	—	19. Moving: a) by the hand. b) by machine.
—	—	—	—	—	—	—	—	20. Raking & transportat. of hay.
44	45	46	47	48	49	50	51	52
Workmen craft	Horse power	Workmen craft	Horse power	Workmen craft	Horse power	Workmen craft	Horse power	
V		I		II		III		

for groups of farms for receiving the indicated quantity of products

**fixed work (continued)**

district, government Moscow, according to materials of the household—  
gation of 1925.

**У р о ч н о е**

**по культурам полеводства льняного района Волоколамского уезда**

	Затрата в часах рабочей силы и лошадиной тяги							
	I		II		III		IV	
	36	37	38	39	40	41	42	43
35								
Число хозяйств в группе	3		4		19		21	
Получено при урожае:	46,37		71,12		456,23		1007,92	
зерна, семян—пудов	25,3		55		331,35		704,87	
сена, волокна—пудов	1,87		1,98		12,48		21,67	
Количество десятины, находившихся под культурой.	1284,1		1618,6		12881,8		21947,9	
Количество людского труда в часах, затраченного на указанное количество дес.	286,5		316		2488		4339	
Количество лошадиной тяги в часах, затраченной на указанное количество дес.	686,68		817,5		1032,2		1012,3	
Количество людского труда в часах, затраченного на одну десятину.	152,1		159,6		199,3		200,2	
Количество лошадиной тяги в часах, затраченной на одну десятину.	746,6		1004,6		8156,8		14576,4	
Затрачено в часах по первичной обработке льна на указ. кол. дес. людск. труда	61,6		93		713		1274	
То же лошадиной тяги	399,2		507,3		605,5		672,6	
То же людской на 1 дес.	29,4		18,2		24,6		20,6	
То же лошадиной тяги на 1 дес.	32,4		46,9		57,1		58,8	
То же людской на 1 пуд волокна.	2,0		1,6		2,1		1,8	
35	36	37	38	39	40	41	42	43
	I		II		III		IV	

Workmen craft in hours and horse power used in tilling of fields in diffe

**Table of**  
used in field tillage in the flax cultivating regions of the Volokolamsk  
balance-investi

**о л о ж е н и е** (продолжение)

**сковской губ. по материалам бюджетного исследования 1925 г.**

расп.х. полеводства по группам хозяйств						С л о в а р ь
V	Пропарение культур					
	I	II	III			
14   45	46   47	48   49	50   51	52		
4	4	4	19	Number of farms in the group		
198,75	1128,5	1130	9959,5	Harvested seed in poods: hay or fibre in poods.		
112	—	—	—	Amount of dessiatinas under cultivation.		
5,15	1,48	0,9	8,46	Amount of work on craft in hours used on the given acreage.		
5212,1	985,5	770	5355,7	Amount of horse power in hours used on the given acreage.		
1212	346	290	3000,5	Same as 25 pro dessiatina.		
1012,05	665,8	855,5	633	Same as 26 pro dessiatina.		
235,3	260,8	322,2	354,7	Amount of hardwork used for preparing fibre from the named acreage		
3259	—	—	—	Horse power used for the same.		
414	—	—	—	Same as 29 for one des- siatina.		
633	—	—	—	Same as 29 for one pood of fibre.		
23,9	—	—	—	Same as 30 for one des- siatina.		
80,3	—	—	—	Same as 30 for one pood of fibre.		
3,9	—	—	—			
14   45	46   47	48   49	50   51	52		
V	I	II	III			
groups of farms for receiving the indicated quantity of products						

**ixed work** (continued)

istrict, government Moscow. according to materials of the household—  
tion of 1925.

**У р о ч н о е**  
**по культурам полеводства льняного района Волоколамского уезда,**

Виды работ (сидя льна, пропашных и трав)	Затрата в часах рабочей силы и лошадиной тяги					
	Пропашные культуры				М и о	
	IV		V		I	
	Рабочей силы	Лошадиной тяги	Рабочей силы	Лошадиной тяги	Рабочей силы	Лошадиной тяги
53	54	55	56	57	58	59
<b>Общие виды работ</b>						
1. Весновка I . . . . .	196,2	349	109,8	209		
2. Боронование I . . . . .	119,2	260	61,6	132		
3. Весновка II . . . . .	195,4	345	125,4	225		
4. Боронование II . . . . .	130,4	288	59,2	129		
5. Посев, посадка и заделка . . . . .	1183,8	330	678,2	156	4	
<b>Специальные по льну</b>						
6. Выдернуть и связать в бабки . . . . .						
7. Связать с ноли . . . . .						
8. Окототить и отвести . . . . .						
9. Сгладить льна . . . . .						
10. Поднять и связать со стеллица . . . . .						
11. Сушка льна . . . . .						
12. Мыть льна . . . . .						
13. Трещать и связка в кулочки . . . . .						
<b>Специальные по картофелю</b>						
14. Возка и разброска навоза . . . . .	597,1	334	197,7	114,5		
15. Весновка III . . . . .	53,6	90	46	88		
16. Боронование III . . . . .	28,8	52	14,4	36		
17. Междурядная обработка . . . . .	976,9	551,5	435,3	261,5		
18. Уборка урожая . . . . .	3569,2	992	2085,4	551		
<b>Специальные по травам</b>						
19. Косовка: а) ручная . . . . .					43,2	
б) машинная . . . . .						
20. Сереть и связать . . . . .					90,6	19
53	54	55	56	57	58	59
	Workmen craft	Horse power	Workmen craft	Horse power	Workmen craft	Horse power
	IV		V		I	
Workmen craft in hours and horse power used in tilling of fields in dif:						

**Table of**  
**used in field tillage in the flax cultivating regions of the Volokolamsk**  
**balance-investi**

**п о л о ж е н и е** (продолжение)

**Московской губ. по материалам бюджетного исследования 1925 г.**

в отраслях полеводства по группам хозяйств

г о д е т н и е т р а в ы

II		III		IV		V		Character
Рабочий силы	Лошадной тяги	Рабочий силы	Лошадной тяги	Рабочий силы	Лошадной тяги	Рабочий силы	Лошадной тяги	
60	61	62	63	64	65	66	67	68
—	—	—	—	—	—	—	—	<b>Of general work:</b>
—	—	—	—	—	—	—	—	1. First ploughing.
—	—	—	—	—	—	—	—	2. First harrowing.
—	—	—	—	—	—	—	—	3. Second ploughing.
20.2	—	60.2	12	104	6	40.5	—	4. Second harrowing.
—	—	—	—	—	—	—	—	5. Sowing planting and covering
—	—	—	—	—	—	—	—	<b>Specially for flax</b>
—	—	—	—	—	—	—	—	6. To pull and bind.
—	—	—	—	—	—	—	—	7. Transportat. from the field.
—	—	—	—	—	—	—	—	8. Threshing and winnowing.
—	—	—	—	—	—	—	—	9. Spreading of flax.
—	—	—	—	—	—	—	—	10. Collecting & transportation
—	—	—	—	—	—	—	—	from the place of spreading.
—	—	—	—	—	—	—	—	11. Kilning of flax.
—	—	—	—	—	—	—	—	12. Working of flax fibre.
—	—	—	—	—	—	—	—	13. Finishing & binding of fibre.
—	—	—	—	—	—	—	—	<b>Specially for potatoes</b>
—	—	—	—	—	—	—	—	14. Transportation & distribution
—	—	—	—	—	—	—	—	of manure.
—	—	—	—	—	—	—	—	15. Under ploughing.
—	—	—	—	—	—	—	—	16. Third harrowing.
—	—	—	—	—	—	—	—	17. Cultivation betwe enrows.
—	—	—	—	—	—	—	—	18. Digging of potatoes.
—	—	—	—	—	—	—	—	<b>Specially for grass</b>
176.6	—	1151	—	1270.6	—	316	—	19. Moving: a) by the hand.
—	—	45.6	64	362.4	368	144	142	bj by machine.
234.8	38	2344	527	3637.8	921	1824.8	435	20. Raking & transportat. of hay.
60	61	62	63	64	65	66	67	! 68
Workmen craft	Horse power	Workmen craft	Horse power	Workmen craft	Horse power	Workmen craft	Horse power	
II		III		IV		V		

rent groups of farms for receiving the indicated quantity of products

**fixed work** (continued)

district, government Moscow, according to materials of the household—  
gation of 1925.





## МЕСТНЫЕ ЦЕНЫ

сезонов наибольшей реализации с.-х. продуктов за 1924—25 г.

Московская губерния, Волоколамский уезд

№ по порядку	НАИМЕНОВАНИЕ ПРОДУКТОВ	Волоколамск:		
		Яропольская	Раменская	Судисловская
1	Лошадь старше 4 лет . . . . .	167	140	160
2	Лошадь до 4 лет . . . . .	—	—	100
3	Лошадь от 1 г. до рабоч. возраста . . . . .	125	100	100
4	Жеребенок до 1 года . . . . .	32	30	30
5	Бык старше 2 лет . . . . .	71	58	58
6	Корова . . . . .	56	48	56
7	Пеган. старше 1½ г. . . . .	41	30	38
8	Бычок от 1½ до 2 лет . . . . .	38	27	33
9	Пеганка и бычок от 1 г. до 1½ лет . . . . .	21	21	21
10	Теленок до 1 года . . . . .	11	10	10
11	Овца взрослая . . . . .	6	6	6
12	Баран взрослый . . . . .	6	6	5
13	Валух взрослый . . . . .	—	—	—
14	Ягненок . . . . .	2	2	2
15	Коза взрослая . . . . .	10	—	12
16	Козленок . . . . .	2	—	50
17	Свины старше 1 г. (5 пуд.) . . . . .	33	30	33
18	Боров старше 1 года . . . . .	30	27	30
19	Подсвинок от 4 мес. до 1 г. . . . .	20	18	18
20	Поросенок до 4 мес. . . . .	6	6	5
21	Курица . . . . .	—	50	50
22	Цыпленок . . . . .	—	20	15
23	Гусь . . . . .	1	50	1
24	Индейка . . . . .	1	80	1
25	Утка . . . . .	—	75	75
26	Улей — колода . . . . .	13	—	12
27	Улей рамочный . . . . .	23	—	20
28	Новый воя (25 пуд.) (1,5 к. за пуд.) . . . . .	—	38	38
29	Рыба сушеная фунт . . . . .	—	—	1
30	Бревна дл. 6 тол. 3 штука . . . . .	—	75	—
31	„ „ 8 „ 4 „ . . . . .	—	—	2
31	Бревна дл. 9 тол. — штука . . . . .	2	50	—
32	„ „ 7 „ — „ . . . . .	—	—	—
32	Стеги дл. 12 тол. 2 штука . . . . .	—	35	10
33	Жерд. (оловяе) штука . . . . .	—	2	6
34	Доск. половые дл. 7 штука . . . . .	2	50	—
34	„ „ 6 „ . . . . .	—	—	1
35	Тес кровельный штука . . . . .	—	35	—
35	„ обыкновенный . . . . .	—	—	29
36	Доски разные дл. — тол. — штука . . . . .	1	50	—
36	„ „ 6 „ 2 „ . . . . .	—	—	3
37	Столбы штука . . . . .	5	—	—
37	„ „ 10 арш. 8—9 верш. . . . .	—	7	—
38	Рожь в зерно пуд. . . . .	—	96	1
39	Ржаная мука . . . . .	1	20	1
40	Ржаная солома олимпий пуд. . . . .	—	15	15
41	Ржаная мякина . . . . .	—	15	15
42	Пшеница в зерно . . . . .	1	60	1

№ п. по порядку	НАИМЕНОВАНИЕ ПРОДУКТОВ	В о л о д с к и е				
		Яровольская	Раменская	Судисловская		
43	Пшенич. мука прост. размолу пуд.	2	—	—	2	12
	„ „ „ обл.	—	—	3	50	—
44	Пшеничная солома озимая пуд.	—	15	—	15	—
45	Пшеничная солома яровая	—	15	—	15	—
46	Пшеничная мякина	—	15	—	—	—
47	Овес	—	80	—	80	—
48	Овсяная мука	1	—	—	—	—
49	Овсяная солома	—	20	—	20	—
50	Овсяная мякина	—	34	—	34	—
51	Греча	1	90	1	90	2
52	Гречневая мука	—	—	3	30	—
53	Гречневая крупа	—	—	3	20	—
54	Пшено	—	—	2	90	—
55	Тимофеево семя	7	—	7	—	7
56	Горох	2	—	2	—	—
57	Вика, семя	1	45	1	40	1
58	Вичная солома	—	20	—	20	—
59	Картофель	—	25	—	25	—
60	Картофельная мука	6	—	—	—	—
61	Лен, семя	1	25	1	25	1
62	Льняная мякина (головки)	—	20	—	20	—
63	Льняное масло	7	20	6	80	7
64	Льняной жмых	1	—	1	—	1
65	Льняной волок треп.	9	59	10	—	9
66	Льняное отрепье	—	50	—	70	—
67	Льняной очес	—	—	1	20	—
68	Пенька	7	—	—	—	7
69	Пакли	6	40	—	—	6
70	Подсолнечное масло	7	60	—	—	7
71	Свекла кормовая	—	08	—	—	—
72	Свекла сахарная	—	25	—	—	—
73	Клевер, семя	16	—	16	—	16
74	Клевер, сено	—	34	—	34	—
75	Виковое сено	—	28	—	28	—
76	Сено луговое заливное	—	32	—	30	—
77	Сено тимopheевки	—	37	—	37	—
78	Сено суходольное	—	30	—	30	—
79	Сено лесное	—	22	—	22	—
80	Сено болотное	—	15	—	15	—
81	Капуста	—	25	—	25	—
82	Огурцы мера	—	25	—	33	—
83	Морковь пуд.	—	25	—	35	—
84	Рена, брюква	—	35	—	—	—
85	Лук	1	55	1	50	1
86	Помидоры	—	60	—	—	—
87	Яблоки	—	65	—	80	—
88	Хмель фунт.	—	—	—	40	—
89	Мед пуд.	—	30	—	20	—
90	Воск фунт.	—	40	—	50	—
91	Квашен. и солен. капуста пуд.	—	50	—	60	—
92	Огурцы соленые	—	—	1	50	—

№ по порядку	НАИМЕНОВАНИЕ ПРОДУКТОВ	В о л о с т и :		
		Яровольская	Раменская	Судисловская
93	Говядина пуд. . . . .	5	5	5
94	Телятина " . . . . .	5	5	5
95	Свинина " . . . . .	7	7	7
96	Баранина " . . . . .	6	6	6
97	Сало говяжье " . . . . .	6	6	6
98	Сало свиное " . . . . .	10	10	9
99	Сало барашье " . . . . .	6	6	6
100	Птица штука . . . . .	—	—	2
101	Кожи лошадиные сырые " . . . . .	5	5	5
102	Кожи коровьи сырые " . . . . .	6	6	6
103	Кожи телячьи сырые " . . . . .	1	1	1
104	Овчины сырые " . . . . .	1	1	1
105	Шерсть овечья пуд. . . . .	27	27	27
106	Яйца 10 шт. . . . .	—	35	—
107	Молоко пуд. . . . .	1	1	1
108	Масло фун. . . . .	—	50	—
	" пуд. . . . .	—	—	16
109	Грибы сырые " . . . . .	1	1	—
110	Грибы сухие фун. . . . .	—	85	—
111	Дрова березовые погон. саж. . . . .	10	8	12
112	Дрова еловые " " . . . . .	7	6	—
113	Дрова осиновые " " . . . . .	6	7	8
114	Уголь древесный пуд. . . . .	—	65	50
115	Хворост воз . . . . .	1	50	—
116	Метлы, веялки шт. . . . .	—	04	03

## Счет торгово-промышленного заведения

N. N.	Д Е Б Е Т										КРЕДИТ	
	С т о и м о с т ь											
	Параскодово-ного сырья	Лошадной тяги		Раб. силы семьи		Паяных рабочих (с харч и квартир.)		Налог, налоги и сборы	Доли			Сальдо
		дн.	на сумму	дн.	на сумму	дн.	на сумму		Амортизации построек	Ошних расходов		
33												
34												
35												
36												
37												
38												
39												
40												
41				300,0	306,00			20,00		574,00	306,00	900,50
42												
43												
44												
45												
46												
47												
48												
49												
50		40,0	48,80	120,0	134,40			66,60	0,18	350,02	600,00	600,00
51												
52												
53												
54												
55	96,83			200,0	204,00	250,0	500,00	70,00	33,62	1001,55	1906,00	1906,0
56	503,50	5,9	12,02	210,0	215,20		238,10	15,00	52,77	1640,26	2556,85	2556,85
57												
58												
59				600,0	612,00					3988,00	4600,00	4600,00
60												
I												
II												
III												
IV		40,0	48,80	420,0	440,40			66,60	20,18	924,02	1500,00	1500,00
V	600,33	5,9	12,02	1010,0	1031,20	250,0	738,10	85,00	56,39	6629,81	9162,85	9162,85
Raw materials spent	days sum		days sum		days sum		Licenses, taxes and duties	Share		S a l d o	Balance of the account	Gross entrance
Transporting by horse power			Workmen pro family		Employed workmen with board and lodging			Share				
								Share				
								Share				
								Share				
								Share				
								Share				
								Share				
								Share				
								Share				
								Share				
								Share				
								Share				
								Share				
								Share				
								Share				
								Share				
								Share				
								Share				
								Share				
								Share				
								Share				
								Share				
								Share				
								Share				
								Share				
								Share				
								Share				
								Share				
								Share				
								Share				
								Share				
								Share				
								Share				
								Share				
								Share				
								Share				
								Share				
								Share				
								Share				
								Share				
								Share				
								Share				
								Share				
								Share				
								Share				
								Share				
								Share				
								Share				
								Share				
								Share				
								Share				
								Share				
								Share				
								Share				
								Share				
								Share				







## LES ŒUVRES CHOISIES d'A. V. ČAJANOV

- Vol. I — Préface — B. Kerblay: « A. V. Čajanov: un carrefour dans l'évolution de la pensée agraire en Russie de 1908 à 1930 » — Bibliographie sélective des travaux d'A. V. Čajanov — Организация крестьянского хозяйства.
- Vol. II — Бюджеты крестьян Старобельского уезда.
- Vol. III — Что такое аграрный вопрос? — Путешествие моего брата Алексея в страну крестьянской утопии — Методы безденежного учета хозяйственных предприятий.
- Vol. IV — Основные идеи и методы работы общественной агрономии — Очерки по экономике трудового сельского хозяйства.
- Vol. V — Основные идеи и формы организации сельско-хозяйственной кооперации.
- Vol. VI — Сельско-хозяйственная таксация — Оптимальные размеры сельско-хозяйственных предприятий — Préface à *Die optimalen Betriebsgrößen der Landwirtschaft*.
- Vol. VII — Бюджетные исследования: история и методы.
- Vol. VIII — Производственная характеристика крестьянских хозяйств различных социальных групп.